



Plano Plurianual 2018-2021





ESTADO DO PARÁ
PREFEITURA MUNICIPAL DE MEDICILÂNDIA
PODER EXECUTIVO
CNPJ: 34.593.525/0001-08

Projeto de Lei Municipal n.º 448/2017
Plano Plurianual
2018-2021



LEI MUNICIPAL N.º. 448/2017

Institui o Plano Plurianual do Município de Medicilândia no período de 2018 a 2021

CAPÍTULO I

DO PLANEJAMENTO GOVERNAMENTAL E DO PLANO PLURIANUAL

O PREFEITO MUNICIPAL Faz saber que a Câmara Municipal de Medicilândia aprova e eu sanciono a seguinte Lei:

Art. 1º Esta Lei instituí o Plano Plurianual do Município de Medicilândia período de 2018 a 2021 – PPA 2018 – 2021, em cumprimento ao disposto no inciso I § 1º do art. 165 da Constituição Federal.

Art. 2º O planejamento governamental é atividade que, a partir de diagnóstico e estudo prospectivos, oriente as escolhas de políticas públicas.

Art. 3º Gestão das políticas públicas, orientar a definição de prioridades; e auxiliar na promoção do desenvolvimento sustentável.

Art. 4º O PPA 2018-2021 terá como macro objetivo:

I – Criar condições para o desenvolvimento socioeconômico do Município, em bases ambientalmente sustentáveis, objetivando a melhoria da qualidade de vida da população, com resgate econômico, social e cultural da população residente;

II – Incentivar a capacitação profissional, como forma de estimular o aumento dos rendimentos dos trabalhadores, especialmente em relação às atividades do setor secundário (comércio e serviços);

III – Investir recursos públicos em programas de saneamento básico e infraestrutura urbanística, como forma de prevenir a incidência das morbidades e proporcionar mais conforto à população municipal;



IV – Interagir com outros Municípios, com o Estado e a União, na captação de recursos humanos, na elaboração e execução de programas que beneficiem o Município de Medicilândia e na captação de recursos públicos para financiamento das ações previstas no PPA;

V – Garantir a disponibilização de educação infantil e do Ensino Fundamental de qualidade, a todos os munícipes em idade escolar e aos adultos que não tiveram acesso ao Ensino Fundamental;

VI – Garantir o direito ao acesso à habitação à população de baixa renda;

VII – Aperfeiçoamento da gestão pública, através de reforma administrativa e da modernização dos órgãos e departamentos da Prefeitura Municipal;

VIII – Atuar na saúde pública, de forma que atenda às necessidades dos seus cidadãos, capacitando os profissionais de saúde e ampliando a rede de atendimento;

IX – Valorização da cultura local, fortalecimento do turismo sustentável e do esporte e lazer;

X – Gestão pública de forma mais transparente e com participação social direito do cidadão;

CAPÍTULO II

DA ESTRUTURA E ORGANIZAÇÃO DO PLANO

Art. 5º O PPA 2018-2021 do Município de Medicilândia compreendendo os Órgãos da Administração Direta e Indireta, está ordenado na atuação do governo municipal, reflete as políticas públicas e orienta a atuação governamental por meio de Programas Temáticos e de Gestão, Manutenção e serviços ao Estado, assim definidos:

I – Programa Temático: organizado por recortes selecionados de políticas públicas, expressa e orienta a ação governamental para a entrega de bens e serviços à sociedade;

II – Programa de Gestão, manutenção e Serviços ao Estado: expressa as ações destinadas ao apoio, à gestão e à manutenção da atuação governamental.



Art. 6º O Programa Temático é composto por Objetivo, Indicadores, Valor Global e Valor de Referência.

§ 1º O Objetivo expressa o que deve ser feito, reflete as situações a serem alteradas pela implementação de um conjunto de iniciativas e tem como atributo:

I – Órgão responsável: Órgão cujas atribuições mais contribuem para implementação do Objetivo;

II – Objetivo: Resultado que a Administração Pública Municipal deseja alcançar nas áreas de atuação;

III – Meta: Medida do alcance do Objetivo, podendo ser de natureza quantitativa ou qualitativa;

IV – Iniciativa: atributo que declara as entregas de bens e serviços à sociedade, resultantes da coordenação de ações governamentais, decorrentes ou não do orçamento; e

V – Indicador: medida de referência que permite identificar e aferir periodicamente, o alcance de resultado dos Programas auxiliando o monitoramento e avaliação.

§ 2º O valor Global é uma estimativa dos recursos orçamentários, necessários à consecução dos objetivos, segregados as esferas Fiscal e da Seguridade Social, com as respectivas categorias econômicas, e dos recursos de outras fontes.

Art. 7º Integram o PPA 2018-2021 os seguintes capítulos;

Capítulo I – Diagnóstico Socioeconômico e Ambiental;

Capítulo II – Prognóstico (macro desafio e macro objetivo);

Capítulo III – Programas e ações orçadas por função e subfunção orçamentária e Órgão executor; e

Capítulo IV – Previsão das receitas orçamentárias para o quadriênio 2018 – 2021.

CAPÍTULO III

DA INTEGRAÇÃO COM OS ORÇAMENTOS



Art. 8º Os Programas constantes do PPA 2018-2021 estarão expressos nas leis orçamentária anuais e nas de crédito adicional.

§ 1º As ações orçamentárias serão discriminadas exclusivamente nas leis orçamentárias anuais.

§ 2º Nos Programas Temáticos, cada ação orçamentária e iniciativa estará vinculada a uma única iniciativa, exceto as ações padronizadas. E nas leis de crédito

§ 3º As Vinculações entre ações orçamentárias e iniciativa constarão nas leis orçamentárias anuais.

Art. 9º O valor global dos Programas e as Metas não São limites à programação e à execução das despesas expressas na Lei orçamentária anual adicional.

Art. 10 Os orçamentos anuais, compatibilizados com o PPA 2018-2021 e com as respectivas leis de diretrizes orçamentárias, serão orientados pelas diretrizes expressas no art. 4º para alcance dos Objetivos constantes deste Plano.

CAPÍTULO IV

DA GESTÃO DO PLANO

Art. 11 Gestão do PPA 2018-2021 consiste na articulação dos meios necessários para viabilizar a consecução das suas metas, sobretudo, para a garantia de acesso dos segmentos populacionais mais carentes às políticas públicas, e busca o aperfeiçoamento:

- I – dos mecanismo de implementação e integração das políticas públicas;
- II – dos mecanismos de monitoramento, avaliação e revisão do PPA 2018-2021;
- III - da participação e do controle social nos mecanismos de monitoramento, avaliação e revisão do PPA 2018-2021.

Parágrafo Único - Caberá à Secretaria Municipal de Administração definir os prazos, as diretrizes e as orientações técnicas complementares para a gestão do PPA 2018-2021.

Art. 12 O Poder Executivo encaminhará ao Poder Legislativo relatório anual de avaliação do Plano conterà:



I - avaliação do comportamento das variáveis macroeconômicas que embasaram a elaboração do Plano, explicitando, se for o caso, as razões das discrepâncias verificadas entre os valores previstos e os realizados; e

II - situação, por programa, dos indicadores, objetivos e metas.

Art. 13 O Poder Executivo promoverá a adoção de mecanismo de estímulo à cooperação federativa com vista à produção, ao intercâmbio e à disseminação de informação para subsidiar a gestão das políticas públicas.

CAPÍTULO V

DAS DISPOSIÇÕES GERAIS

Art. 14 Para fins de atendimento ao disposto no § 1º do art. 167 da Constituição Federal, o investimento plurianual, para o período de 2018 -2021, está incluído no valor Global dos Programas.

Parágrafo único. A Lei Orçamentária Anual e seus anexos detalharão os investimentos de que trata o caput, para o ano de sua vigência.

Art. 15. A revisão do PPA será realizada.

I – Pela Secretaria Municipal de Administração a qualquer tempo, para atualização das informações relativas;

II - compatibilizar as alterações promovidas pelas leis orçamentárias anuais e pelas leis de crédito adicional, podendo, para tanto:

- a) alterar o Valor Global do Programa;
- b) adequar as vinculações entre ações orçamentárias e objetivos; e
- c) revisar ou atualizar Metas.

II - alterar Metas qualitativas; e

III - incluir, excluir ou alterar os seguintes atributos:

- a) Indicador;
- b) Órgão Responsável por Objetivo e Meta;



ESTADO DO PARÁ
PREFEITURA MUNICIPAL DE MEDICILÂNDIA
PODER EXECUTIVO
CNPJ: 34.593.525/0001-08

c) Iniciativa; e

d) Valor Global do Programa, em razão de alteração de fontes de financiamento com recursos extras orçamentários.

§ 1º As atualizações de que trata o inciso I serão informadas a Câmara Municipal.

§ 2º O projeto de lei de revisão que inclua ou modifique Programas Temáticos ou Objetivo deverá conter os respectivos atributos e observar a não superposição com as programações já existentes na PPA 2018 – 2021.

Art. 16. Esta Lei entra em vigor na data de sua publicação.

Medicilândia-PA, 28 de Dezembro de 2017.

CELSO TRZECIAK
Prefeito Municipal



SUMÁRIO

	Pag.
1 – Introdução	10
2 - Histórico do Município de Medicilândia	13
3 – Aspecto Cultural	15
4 – Localidades do Município de Medicilândia	17
5 – Situação Socioambiental	21
5.1 - Aspecto Físico	
5.1.1- Localização	17
5.1.2 – Limites	17
5.1.3 – Solo	17
5.1.4 – Vegetação	18
5.1.5 – Patrimônio Cultural	18
5.1.6 – Topografia	18
5.1.7 – Geologia e Relevo	19
5.1.8 – Hidrografia	19
5.1.9 – Clima	19
5.2 - Aspecto Socioeconômico	
5.2.1 – População e Demografia	21
5.2.2 – População por Faixa Etária	22
5.2.3 – População segundo a situação Domiciliar	22
5.2.4 – Economia	23
a) – Perfil Agrário	23



ESTADO DO PARÁ
PREFEITURA MUNICIPAL DE MEDICILÂNDIA
PODER EXECUTIVO
CNPJ: 34.593.525/0001-08

b) – Agricultura Temporária	24
c) – Agricultura Permanente	24
d) – Produção Pecuária	24
e) – Pesca	24
5.2.5 – Socioeconômica	
a) – Mercado de Trabalho	25
b) – Pobreza e Desigualdade Social	25
6 – SERVIÇO PÚBLICO	
6.1 – Saúde	27
6.2 – Educação	29
6.3 – Habitação	32
6.4 – Transporte	32
7 – VISÃO DE FUTURO	33
7.1 – Macro - Objetivos	36
8 - ESTRATÉGIAS OU POLÍTICAS ASSOCIADAS	
OS MACRO DESAFIOS	38
9 – CONCLUSÃO	39



ESTADO DO PARÁ
PREFEITURA MUNICIPAL DE MEDICILÂNDIA
PODER EXECUTIVO
CNPJ: 34.593.525/0001-08

Aspectos Econômicos e Sociais do Município de Medicilândia



1 - INTRODUÇÃO

O Plano plurianual do Município de Medicilândia, estabelece diretrizes e metas que devem ser observadas pelo Governo Municipal para o período de 2018-2021, resulta de um processo coletivo envolvendo todos os Órgãos da Administração Pública Municipal, e representantes da sociedade Medicilandense, no esforço de alicerçar um instrumento de planejamento que proporcione ao Município uma perspectiva de desenvolvimento sustentável à médio prazo, com ênfase na redução das desigualdades social e na melhoria dos serviços público colocados à disposição da população.

O cenário de crise que se abateu no Brasil a partir de 2014, agravando-se em 2015 e 2016, culminando com o encolhimento da economia e proporcionando o equivalente a 15 milhões de desempregados, inflação atingindo o índice de dois dígitos, juros acima de 18% ao ano, mudando radicalmente o cenário de entusiasmo com o dinamismo da economia dos anos 2008 à 2013, provocando novos hábitos de consumo com a diminuição de impostos e queda considerável nos juros, aumento real na renda das pessoas e a facilidade de conseguir crédito, grande parte da população brasileira principalmente da classe média passou a investir no entretenimento, lazer viagens, aquisição de eletrodoméstico, carro zero, casa própria e outros serviços.

Isso acabou provocando ônus para o poder público que viu cair a arrecadação de receita, por conseguinte, provocando desequilíbrio das contas públicas.

O Município de Medicilândia, assim como demais Município do Brasil, foi atingido sobremaneira com a queda da arrecadação principalmente nas transferências constitucionais, motivando a adoção de nova postura baseada na diminuição dos custos sem afetação na qualidade dos serviços prestados.

As expectativas de recuperação da economia a partir de 2017 se apresenta com um certo entusiasmo na equipe econômica do Governo Federal, com indicadores que demonstram embora ténue melhoras na economia.



ESTADO DO PARÁ
PREFEITURA MUNICIPAL DE MEDICILÂNDIA
PODER EXECUTIVO
CNPJ: 34.593.525/0001-08

Neste contexto, quando a situação econômica do Brasil, dá lampejos de recuperação, impõe-se que o planejamento e a gestão do Município assumam a postura de implementar ações planejadas que acompanhe e interprete a dinâmica municipal, em seus diversos aspectos social, econômico e ambiental, observando o artigo 8º de Lei Orgânica Municipal,

Que orienta o Município a organizar a sua administração e exercer suas atividades dentro de um processo de planejamento permanente, atendendo as peculiaridades locais e os princípios técnicos convenientes ao desenvolvimento integral da comunidade, principalmente no que tange, aos objetivos fundamentais do Município:

“ Contribuir na construção de uma sociedade livre, justa e solidária;

Promover o bem-estar comum de todos os municípios;

Erradicar a pobreza, a marginalização e reduzir as desigualdades sociais. ”

Com isso a estrutura e a linguagem do planejamento foram alteradas em função da implantação de um processo mais sistêmico, mais consistente e mais sinérgico envolvendo todas as unidades federadas brasileiras, tendo como objetivo final o atingimento de metas físicas capazes de expressar as necessidades de atendimento das populações locais, no que tange às suas perspectivas de evolução social e qualidade de vida.

O Plano Plurianual (PPA) estatuído pelo artigo 165 da Constituição Federal de 1988, artigo 204 da Constituição do Estado do Pará de 1989, Portaria 42 de 14 de abril de 1999 do Ministério do Orçamento e Gestão e da Lei Complementar 101/00 – Lei de responsabilidade fiscal e o artigo 141 da Lei Orgânica de Medicilândia, é um plano de médio prazo que estabelece as diretrizes e objetivos a serem seguidas pelos Governos (Federal, Estadual e Municipal) e faz a interlocução com a Lei de Diretrizes Orçamentárias (LDO) e com a Lei Orçamentárias Anuais (LOA), com duração de 4 anos.

Como já vem acontecendo nas administrações municipais, a partir da vigência da Constituição de 1988, a cada início de mandato os Prefeitos municipais eleitos têm a obrigação de elaborar os seus respectivos Plano Plurianual, cuja a vigência inicia no segundo ano de mandato, após a eleição e se estenderá até o primeiro ano do mandato subsequente.



A adoção do PPA além de reduzir os casuísmos na aplicação das verbas públicas, tanto as oriundas dos repasses obrigatórios, como as decorrentes da arrecadação de recursos próprio do município, profissionalizar a gestão municipal e legitimar as ações decorrentes da prestação de serviços à população, que por sua vez envolve a aquisição de bens e serviços pela Prefeitura Municipal.

A fundamentação do PPA de Medicilândia está de acordo com a seguintes diretrizes, pactuadas nos documentos com base nos quais foram selecionadas, como sendo:

Diagnóstico da Situação Municipal; Programa de Governo do Candidato Eleito; e as Estratégias de Desenvolvimento dos PPAs Federal e Estadual.

Nele estão contidos os Macros objetivos Estratégicos, os Programas, projetos e as ações, a serem desenvolvidas pelos Poderes Executivo e Legislativo do Município, as fontes de financiamento e a Programação por unidade executora, classificada por função programática (Lei 4.320 de 17 de março de 1964), assim como a previsão orçamentária global para o período de 2018 – 2021.

Nenhum investimento cuja execução ultrapasse um exercício financeiro poderá ser iniciado sem a prévia inclusão no PPA ou em lei que autoriza a sua inclusão.

Cada ação, no seu período de execução, será avaliada através das metas, em termos de avaliação das obras e serviços. Para esse fim, foram relacionadas com indicadores e suas respectivas unidades de medidas. Logo cada ação governamental estará necessariamente associada a um produto, de modo que seja possível, no decorrer da sua execução, promover o acompanhamento de cada etapa atingida conferindo se o planejamento foi bem-sucedido ou não, esse controle permitirá que o plano seja reajustado anualmente, de modo a aprimorar sua execução.

Sobre essa égide nas o PPA 2018 – 2021, do Município de Medicilândia, estruturado a partir da dimensão estratégica que enseja a formatação de Programas, Projetos e Atividades a serem implantadas pelo setor público, nos quais estão contidos os desafios e os compromissos do governo municipal, assumidos pelo prefeito eleito, nas eleições municipais de 2016. CELSO TRZECIAK.



2 - HISTÓRICO DO MUNICÍPIO DE MEDICILÂNDIA

A origem do Município de Medicilândia está relacionado ao Programa de Integração Nacional (PIN), instituído no ano de 1970, implantado a partir de 1970 pelo Governo Federal, um dos objetivos do PIN era desenvolver um programa de colonização na Amazônia, trazendo trabalhadores sem terra de diversos pontos do Brasil, especialmente do Nordeste.

A Rodovia Transamazônica a se constituída no eixo ordenador de todo o Programa e, no Pará, os trechos Marabá-Altamira e Altamira Itaituba foram objeto de planejamento e investimento especiais.

No trecho da Rodovia Transamazônica, situado entre Altamira e Itaituba, deveriam ser construída agrovilas (conjuntos de 48 ou 64 lotes urbanos), com igual número de casa instalada no espaço de 100 hectares. Tais casas, eram destinadas aos colonos assentados no local, os quais recebiam, também lotes rurais, onde desenvolveriam suas atividades econômicas. Cada agrovila deveria contar com os serviços de uma escola de primeiro grau, uma igreja ecumênica, um posto médico, em alguns casos um armazém para produtos agrícolas.

Também fazia parte do Programa a construção de agrópolis: reunião de agrovilas, cuja polarização se dava em forma de um núcleo de serviços urbanos. Além dos serviços de agrovila, a agrópolis teriam um posto de serviços bancários, correios, telefones, escola de 2º grau etc.

O objetivo da agrópolis era atender à demanda de todas as agrovilas, situadas em determinado trecho da Transamazônica. Na verdade, foram implantadas agrovilas. Porém apenas uma agrópolis – a de Brasil Novo, no Km 46 do trecho Altamira-Itaituba. Finalmente o Programa previa a construção de Rurópolis, um conjunto de agrópolis. Na prática, foi construída apenas uma Rurópolis a de Presidente Médici.

Medicilândia teve origem na agrovila que foi instalada no Km 90 da rodovia, no trecho situado entre Altamira-Itaituba.

O desenvolvimento da agrovila e, finalmente, sua transformação em município, se deveu a vários fatores, dentre os quais se destacaram a



ESTADO DO PARÁ
PREFEITURA MUNICIPAL DE MEDICILÂNDIA
PODER EXECUTIVO
CNPJ: 34.593.525/0001-08

fertilidade dos solos nesses trechos, do que resultou no dinamismo do setor agrícola na área. Outro elemento propulsor do desenvolvimento foi a implantação do projeto canavieiro. Do qual fazia parte uma usina de beneficiamento de cana de açúcar: o Projeto Abraham Lincoln (Projeto Pacal).

O Distrito criado com a denominação de Medicilândia, em homenagem ao ex-presidente do Brasil Emilio Garastqzu Médici pela lei estadual nº 5202 de 10 de dezembro de 1984 subordinado ao Município de Prainha. Elevado à categoria de município com a denominação Medicilândia, pela lei estadual nº 5438, de 06 de maio de 1988, desmembrado de Prainha. Sede do antigo distrito de Medicilândia. Constituído do distrito sede. Instalado em 01 de janeiro de 1989.

Em divisão territorial datada de 1 de junho de 1995, o município é constituído do distrito sede.

Assim permanecido em divisão territorial até 1989, ensejou a criação do distrito de União da Floresta e anexado ao município de Medicilândia, que passou a ser constituído de 2 distritos Medicilândia e União da Floresta.

O núcleo urbano surgiu, quando um determinado colono, cujo o lote se situa exatamente de frente para a estarda, resolveu instalar um serviço de bar e um peaueno restaurante, que acabaram servindo de ponto de apoio para caminhões e ônibus que circulavam naquelr trecho. Com a implantação da usina e a plantação de cana de açúcar, houve necessidade de mão de obra para desmatamento, roçagem, plantio, obras, construção civil da usina e outros, o qua atriu populações que buscavam trabalho e pousavam naquele lugar, enquanto aguardavam oportunidade de emprego. Novos serviços foram sendo, paulatinamente, demandados, sendo construído pequenos restaurantes, dormitórios, postos de combustiveis etc.

O crescimento desordenado do núcleo urbano de Medicilândia e a falta de assistência municipal por parte de Prainha, devido à distância do município para a localidade, fizeram com que seus moradores, por volta de 1975, iniciassem uma luta pela emancipação do município.

Em 6 de maio de 1988, através da lei nº 5438, no governo de Hélio da Mota Gueiros, Medicilândia foi elevada à categoria de Município, com sede na vila de Medicilândia, que passou à Categoria de Cidade, com a mesma denominação.



Sua Instalação aconteceu e, 1º de janeiro de 1989, com a posse do Prefeito Francisco Aguiar Silveira, eleito em 15 de novembro de 1988. (fonte IBGE)

3 – ASPECTO CULTURAL

Na cultura Medicilândia chamam atenção, com as suas festas populares, bem diversificadas, assim como diversificada é a sua população, que congrega pessoas de todos os recantos do Brasil.

O Município comemora anualmente no dia 08 de dezembro a sua principal festa religiosa a **festa em homenagem a sua Padroeira** Nossa Senhora da Conceição (Imaculada Mães dos Pobres), festa que já faz parte do contexto da cultural e religiosa da região, reunindo devotos de outras regiões que com fé e devoção vem homenagear a Padroeira do Município.

Durante o ano todo, e possível assistir e participar de diversas festas populares, com danças populares de diversas regiões do país.

O fato se deve ao de colonização, cuja população é formada, basicamente, por imigrantes de todas as regiões do Brasil.

Festival do Porantim festa que homenageia a maior expressão da cultura material Sataré-Mawé, realizado todos os anos desde de 1998 na quadra da Escola Abraham Lincoln.

A festa aborda os aspectos culturais, sociais, folclóricos e musicais dos indígenas. São dois dias de evento e uma das principais finalidades é manter viva a cultura e as lutas dos povos indígenas. (GEOXINGU)

As formas mais comuns de manifestação da cultura são **As festas junina** é um evento comum no Brasil, durante os meses de junho, Essa festa possui uma dança bastante conhecida, a quadrilha. A dança evolui em duplas ao som do forró e pode alternar entre fandangos, catiras e valsas. São diversas evoluções e coreografias que são executadas pelos dançarinos ao som de músicas conhecidas como Pula Fogueira e Capelinha de Melão. Eles utilizam uma vestimenta característica dos caipiras, com chapéus de palha, vestidos de chita e camisas xadrez.



A Família Brighenti apresenta no município a forma mais original da festa junina, com todos os ingredientes que notabilizou o período festivo.

“**Cacau Fest**”, Festividade do Cacau do Município de Medicilândia é declarado como integrante do patrimônio cultural de natureza imaterial para o Estado do Pará, Lei Estadual nº 8.160 de 9 de abril de 2015 é festival realizado todos os anos no município, com o apoio do Governo do Estado, por meio da Secretaria de Estado de Agricultura (Sagri) e da Comissão Executiva do Plano da Lavoura Cacaueira (Ceplac).

O evento simboliza um tributo, um agradecimento pela boa colheita que e pala perspectivas de bons negócios que atribui ao Município a qualidade de “Capital Nacional do Cacau”.

Nos dias da festa, cerca de mais de 10 mil pessoas visitam o município, uma ampla programação com danças, shows, cultura, culinária e estandes são colocados à disposição dos produtores e visitantes, além dessas atividades, outras são oferecidas, tais como, cursos e palestras voltados para melhoria da lavoura do cacau e o fortalecimento da cadeia produtiva do fruto.

O evento inicia com o desfile pela cidade de máquinas usadas na lavoura, devidamente enfeitadas com motivos temáticos da festividade, denominado “Tratoração”, sendo os que melhores concorrem a prêmios.

Durante o evento é escolhida através de concurso a Rainha do Cacau.

4 - LOCALIDADES DE MEDICILÂNDIA.

Medicilândia atualmente tem apenas um distrito que é a propria sede do Município.

As principais localidades existentes em Medeicilândia são as seguinte:

Jorge Bueno - Km 70

Nova Fronteira Km 80

Vila Pacal Km 90

Sede do Município KM 90

A sede do Município congrega os bairros: Surubim

Floresta



Vila Nova Cacoal
Vales da Minas Carvalho e
Ourém.

5 – SITUAÇÃO AMBIENTAL SOCIOAMBIENTAL

5.1 – ASPECTO FÍSICO TERRITORIAL

5.1.1 – LOCALIZAÇÃO

O Município de Medicilândias está localizado na parte oriental do Estado do Pará, pertencendo a Mesorregião do Sudoeste paraense e à Microregião Altamira.

O Município de Medicilândia pertence à Mesorregião Sudoeste paraense e à Microrregião Altamira. A sede Municipal está localizada na Br 230(Rodovia Transamazônica), distante 90 Km de município de Altamira, e situada às margens do Rio Xingu. Esta posição estratégica possibilita sua integração à malha rodoviária Federal/Estadual e ao sistema fluvial da Bacia Amazônica. O Município apresenta as seguintes coordenadas geográficas: 03º 18' 00" de latitude Sul e 52º 32' 18" de longitude a Oeste de Greenwich.

Seus habitantes se chamam medicilandese, a sede do Município, situa se a 90 Km de Altamira a maior Cidade nos arredores, as margens da BR 230 rodovia Transamazônica. o principal acesso é através da BR 230 – Rodovia Transamazônica.

5.1.2 – LIMITES

Ao Norte - com os Municípios de Prainha e Porto de Moz

A Leste - Municípios de Uruará

Ao Sul - Municípios de Altamira

A Oeste - Município de Brasil Novo



5.1.3 – SOLO

Os solos do Município de Medicilândia, são representado em maior volume pelo Latassolo Amarelo distrófico, com várias associações, desde Areia Quartzosa distróficas, solos hidromórficos, até Latossolo Vermelho distrófico e concrecionário, também há ocorrência de manchas significativas de Nitrossolo (terra roxa), aliada a abundância de chuva ea constância da temperatura elevada contribui para a fertilidade do solo.

5.1.4 – VEGETAÇÃO

A Exuberante vegetação do Município e representada, em sua maior extensão por florestas densa de platôs e terraço (Xingu-Tapajós); pela Floresta Densa Sub-montana da sub-região de superfície arrasada da Serra dos Carajás e pela Floresta Densa dos Baixos Platôs.

Às margens da rodovia Transamazônica, intensos desmatamentos propiciam o aparecimento Floresta Secundária ou Capoeiras)

Mata de terra firme, quase inexistindo a várzea e igapó. (Brasil City

5.1.5 – PATRIMÔNIO NATURAL

A alteração da cobertura vegetal natural, por trabalho realizado com imagens LANDSAT-TM, do ano de 1986, é de 40.57%, sendo 100% na floresta e 0% de manguezais do Município está incluído no do município de Prainha (10,74%), do qual fazia parte, quando do levantamento por imagens LANDSAT-TM do ano de 1986. O Município contém a Área Indígena Arara II, com 46.232 ha (462,32 Km²), e uma pequena parte da Área Indígena I

Como Áreas de Preservação Ambiental, propõem-se as das cavernas Planaltina e Limoeiro. A primeira, denominada Monumento Natural de Medicilândia, é considerada a maior caverna em arenito da América do Sul, com 1.500 metros de desenvolvimento, possuindo grande beleza cênica. A segunda, um Monumento Natural da Agrovila Tiradentes, tem aproximadamente 1.200 metros de desenvolvimento e servirá para turismo, recreação, educação ambiental e pesquisas científicas. Além dessas áreas, também merecem cuidados ambientais as nascentes do rio Guamá. (fonte: FAPESPA)



5.1.6 – TOPOGRAFIA

A estrutura geológica do Município é definida por dois grandes grupos de rochas. O primeiro, localizado ao sul do seu território, é caracterizado pelas rochas cristalinas do Complexo Xingu, do período Pré-Cambriano Inferior à Médio, e de natureza granito-gnáissica-magmática. O segundo grupo é representado pela sequência sedimentar que compõe a Bacia do Amazonas, exposta em uma faixa de terra alongada, com direção Leste-Oeste, englobando as Paleozóicas Trombetas (Siluriano), Curuá (Devoriano Superior), Monte Alegre (Carbonífero Inferior) e rochas básicas (diabásios) de idade Juro-Cretácias. De caráter sedimentar e apresentando uma extensão territorial predominante localizada nas porções Centro e Norte do Município, estão os sedimentos Terciários da Formação Barreiras, com áreas aluviais dos sedimentos inconsolidados de idade Quaternária, que constituem as calhas de seus principais afluentes, como também, as áreas de várzeas nas bordas destas.

Em consonância com a estruturação geológica, as formas de relevo estão inseridas nas unidades morfoestruturais denominadas Planalto Rebaixado da Amazônia – Setor do Baixo Amazonas (dissecados em colinas e ravinas) - e parte da Depressão Periférica do Sul do Pará (superfície pediplanadas em rochas Pré-Cambrianas).

5.1.7 – GEOLOGIA E RELEVO

A estrutura geológica do Município é definida por dois grandes grupos de rochas. O primeiro, localizado ao sul do seu território, é caracterizado pelas rochas cristalinas do Complexo Xingu, do período Pré-Cambriano Inferior à Médio, e de natureza granito-gnáissica-magmática. O segundo grupo é representado pela sequência sedimentar que compõe a Bacia do Amazonas, exposta em uma faixa de terra alongada, com direção leste-oeste, englobando as Paleozóicas Trombetas (Siluriano), Curuá (Devoriano Superior), Monte Alegre (Carbonífero Inferior) e rochas básicas (diabásios) de idade Juro- Cretácias. De caráter sedimentar e apresentando uma extensão



territorial predominante localizada nas porções Centro e Norte do Município, estão os sedimentos Terciários da Formação Barreiras, com áreas aluviais dos sedimentos inconsolidados de idade Quaternária, que constituem as calhas de seus principais afluentes, como também, as áreas de várzeas nas bordas destas.

Em consonância com a estruturação geológica, as formas de relevo estão inseridas nas unidades morfoestruturais denominadas Planalto Rebaixado da Amazônia – Setor do Baixo Amazonas (dissecados em colinas e ravinas) - e parte da Depressão Periférica do Sul do Pará (superfície pediplanadas em rochas Pré-Cambrianas).^(FAPESPA)

5.1.8-HIDROGRAFIA

Na hidrografia do Município, apresenta rios perene e destaca-se à leste o rio Jaraucú, em seu trecho de nascente, juntamente com os seus afluentes da margem esquerda, o igarapé Panatecaua e o rio Penatecaua, este com seu afluente pela margem direita, o igarapé Cearense. Separando os municípios de Medicilândia e Prainha, ao norte, está o rio Jurupari, que é o desaguadouro de uma importante bacia, cujo principal formador ainda é desconhecido. As bacias desses rios pertencem, em sua totalidade, ao município de Medicilândia.

Separando Medicilândia do município de Uruará, a Oeste, aparecem os rios Curuá do Sul, Uruará e seus afluentes, o rio Magu e o Igarapé Onça.

(Fonte:FADESPA)

5.1.9 – CLIMA

As características climáticas do Município de Medicilândia não diferem muito das de sua região. A temperatura do ar é sempre elevada, com média térmica anual de 25°C e mínima de 22,5°C.

A umidade relativa apresenta valores acima de 80% em quase todos os meses do ano, a pluviosidade se aproxima dos 2.000 mm anuais, entretanto, é irregular durante o ano.



A estação chuvosa coincide com o meses de dezembro a junho e a menos chuvosa de julho a novembro.

O tipo climático da região é o Am da classificação de Köppen, que se traduz como uma estação seca de pequena duração e uma amplitude térmica inferior a 5º C, entre as médias do mês mais quente e do mês menos quente. Fonte: IBGE Cidade.

5.2 – ASPECTOS SOCIOEAMBIENTAL

5.2.1 – POPULAÇÃO E DEMOGRAFIA

A cidade tinha uma população de 27.328 habitantes no último Censo (2010), segundo informação do IBGE. Isso coloca a cidade na posição 74 dentre 144 do mesmo estado. Em comparação com outros municípios do país, fica na posição 1162 dentre 5570. Sua densidade demográfica é de 3.30 habitantes por quilômetro quadrado, colocando-o na posição 119 de 144 do mesmo estado. Quando comparado com outras cidades no Brasil, fica na posição 5148 de 5570.

A estimativa do IBGE para a 2016 e de 30.316 habitantes, um crescimento populacional de 2.988 habitantes, apresentando uma variação entre 2010 e 2016 de 9,88%.

População estimada 2016 ⁽¹⁾	30.315
População 2010	27.328
Área da unidade territorial 2016 (km²)	8.272,629
Densidade demográfica 2010 (hab/km²)	3,3

(fonte IBGE)

Censo demográfico

População residente	27.328	pessoas
População residente urbana	9.559	pessoas
População residente rural	17.769	pessoas



ESTADO DO PARÁ
PREFEITURA MUNICIPAL DE MEDICILÂNDIA
PODER EXECUTIVO
CNPJ: 34.593.525/0001-08

Observando distribuição demográfica da população, as estatísticas mostram um quadro de acentuada pessoas localizada na zona rural, representando cerca de 65% da população total do Município de Medicilândia, o que é coerente com os projetos implantados de agricultura e pecuária, que representam a base da economia.

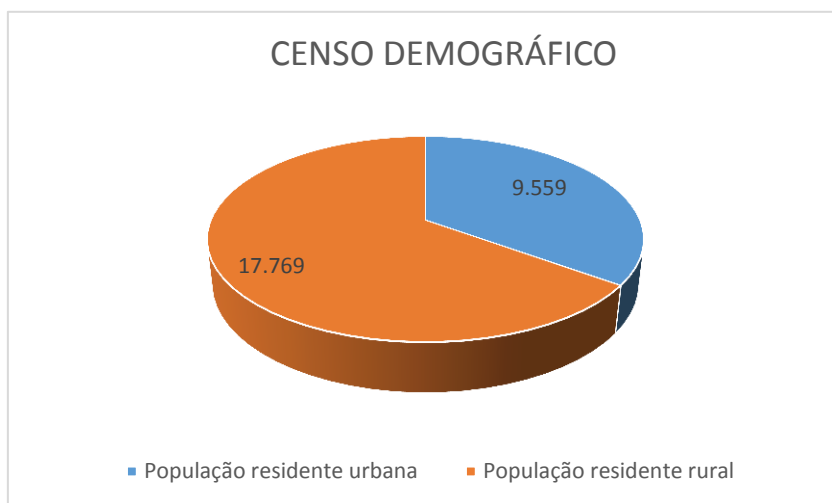

Tendo em conta que as variações demográficas são decorrentes das transformações econômicas, sociais e políticas que influenciam diretamente as taxas de natalidade, de mortalidade e de migração, faz-se necessário destacar que Medicilândia, apresenta nos últimos anos, uma população relativamente estável, demonstrando pouca dinamicidade no período analisado. Todavia em função das perspectivas econômicas que a cidade oferece atrai uma crescente população em busca de dias melhores. A natalidade, no período de 2000 a 2009, apresentou acréscimo de significativo de 5.949 pessoas, representado pela redução da população menor de 4 anos que é mais evidente na faixa de menor de 1 ano de idade.

A estrutura demográfica também apresentou mudanças no município. Entre 2000 e 2010 foi verificada ampliação da população idosa que cresceu 2,24% em média ao ano. Em 2000 este grupo representava 1,52% da população, já em 2010 detinha 2,24% do total da população Municipal.



ESTADO DO PARÁ
PREFEITURA MUNICIPAL DE MEDICILÂNDIA
PODER EXECUTIVO
CNPJ: 34.593.525/0001-08

O segmento etário de 0 a 14 anos registrou crescimento negativo entre 2000 e 2010 com média de 1,25% ao ano, Crianças e jovens detinham 38,98% do contingente populacional em 2000, o que correspondia a 8.333 habitantes. Em 2010 a participação deste grupo reduziu para 37,73% da população, totalizando 8.672 habitantes. Em contrapartida ao incremento observado na população de 15 a 29 anos, evidenciando que a faixa etária laboral, ou seja, habitantes de 20 a 59 anos, exibiu crescimento populacional (em média 6,53% ao ano), passando de 12.721 habitantes em 2000 para 18.045 em 2010. Em 2010, este grupo representava 66,03% da população do município.

5.2.2 - POPULAÇÃO POR FAIXA ETÁRIA

Faixa Etária	2000	2010	ALTERAÇÃO
Menor de 01 ano	580	483	-97
01 ano a 04 anos	2.155	2.174	19
05 anos a 09 anos	2.891	2.994	103
10 anos a 14 anos	2.707	3.021	314
15 anos a 29 anos	6.378	8.168	1.790
30 anos a 49 anos	4.570	6.936	2.366
50 anos a 69 anos	1.773	2.941	1.168
70 anos e mais	325	611	286

Fonte: IBGE

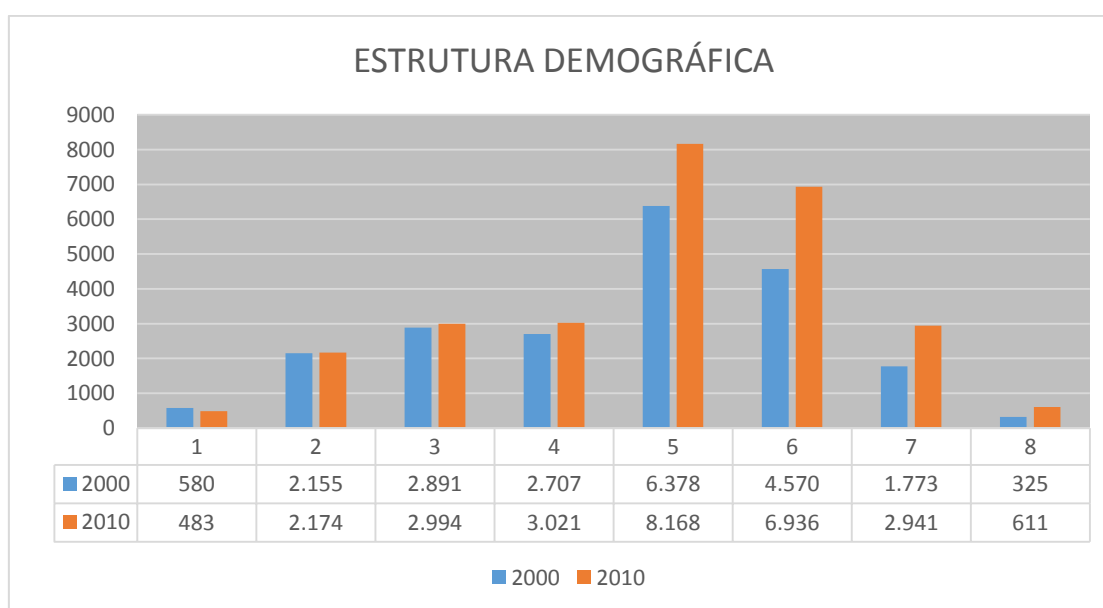



POPULAÇÃO SEGUNDO A SITUAÇÃO DOMICILIAR

O aumento dos domicílios, dentre eles os das segundas residências permitiu, para o Município de Medicilândia, alteração sócio espaciais de várias ordens, do ponto de vista social como, por exemplo, o envolvimento entre população de nativos que viviam basicamente da Cultura de subsistência com novos moradores e visitantes, que a partir dessas perspectivas passam também a desencadear outras “exigências” de onde surgiram os primeiros passos da intensificação do fenômeno urbano no município. As Atividades voltadas para a indústria da construção civil, por exemplo, tornaram-se aos poucos, destaques na economia do lugar. Além destas surgiram também às atividades articuladas de hotelaria, restaurantes, bares, agricultura, pecuária, atividades comerciais e outras atividades.

Observando distribuição demográfica da população, as estatísticas mostram um quadro de acentuada urbanização, o que é coerente com as novas funções urbanas assumidas pela cidade de Medicilândia, como prestadora de serviços indicados acima. Isso não significa necessariamente um processo de migração rural-urbana, mas ao contrário, um processo de aumento sazonal da população, direcionado mais para a sede do Município.

5.2.4 – ECONOMIA

A base econômica do município de Medicilândia, está pautada na agropecuária, e a sua verticalização, com o incremento no setor primário, com a implantação de diversas atividades, principalmente vinculado a agropecuária que congrega cerca de 80% da economia do município, montada na agricultura, principalmente a lavoura cacauieira, o maior produtor do Estado, e na produção de outras culturas, na pecuária aproximadamente com 300.000 cabeças e na agricultura familiar.

No setor secundário é o setor de transformação da economia, transformando a matéria prima em produto industrializado, neste setor desponta a fábrica de chocolate CacauWay , produzindo chocolate da melhor qualidade.

Setor Terciário inerente aos serviços prestados a população do Município, destaca-se: supermercados, bares, restaurantes, lojas de material de construção, farmácias, armarinho, vestuários, estabelecimento bancários (



Banco do Brasil, Banco do Estado do Pará e Bradesco) além de vendedores ambulantes.

a) Perfil Agrário

O perfil agrário do município mostra que o Município possui uma agricultura diversificada a quase que na totalidade baseada na agricultura familiar

b) Agricultura Temporária

Agricultura temporária é a base do sustento da agricultura familiar e comercialização do excedente. Apresenta como produto mais cultivado o feijão, milho em grão, arroz em casca, mandioca, soja, melancia, milho e o tomate, que estão prosperando dentro dos parâmetros aceitáveis.

C) Agricultura Permanente

A produção da agricultura permanente registrada nas estatísticas estaduais, apresenta os principais produtos da lavoura permanente:

- Abacate	Banana	Cacau	Café
Coco Bahia	Guaraná	Laranja	Limão
Mamão	Manga	Maracujá	Pimenta do reino
Tangerina	Urucum.		

Com atenção especial para o cultivo do Cacau, que coloca o Município de Medicilândia como o principal produtor de Cacau do Estado do Pará e o segundo do Brasil, só ficando atrás da Bahia no cultivo do fruto.

D) Produção da Pecuária

Conforme informações colhidas no IBGE/PPM, o elenco da pecuária do município se distribuem em: bovinos, bubalino, muares, equinos, asinino, suínos, ovinos, caprinos, galináceos (galos, frangos, frangas, pintos e galinhas) e a produção de mel de abelha, que a longo dos anos, vem crescendo significativamente em todas as espécies.

E) Pesca



A pesca artesanal, é a principal atividade na economia do município, os pescadores artesanais desenvolvem suas atividades combinando objetivos comerciais e também de subsistências.

5.2.4 – SOCIOECONÔMICA

a) Mercado de trabalho

O mercado de trabalho apresentou, no intervalo de, 2000 a 2016, um saldo positivo, no setor primário, com o impulso da produção agrícola e Pecuária, fomentando o desenvolvimento da economia do Município, com reflexo altamente positivo, refletido no setor secundário com a industrialização e exportação da amêndoa do cacau, com isso houve um fortalecimento do setor terciário representando conjuntamente pelo comércio e pela prestação de serviços, o que é coerente com atividade dinâmica do desenvolvimento do Município.

Em 2015, o salário médio mensal era de 2.1 salários mínimos. A proporção de pessoas ocupadas em relação à população total era de 5.2%. Na comparação com os outros municípios do estado, ocupava as posições 51 de 144 e 103 de 144, respectivamente. Já na comparação com cidades do país todo, ficava na posição 1987 de 5570 e 5082 de 5570, respectivamente. Considerando domicílios com rendimentos mensais de até meio salário mínimo por pessoa, tinha 47.6% da população nessas condições, o que o colocava na posição 95 de 144 dentre as cidades do estado e na posição 1792 de 5570 dentre as cidades do Brasil. (fonte: IBGE)

O mercado de trabalho formal segundo o IBGE, em 2015 localizava 1.545 postos 70,7% a mais em relação a 2004. O desempenho do município ficou acima da média verificada para o Estado que cresceu 47,6% no mesmo período.

b) Pobreza e Desigualdade Social.

No Cadastro único para Programas sociais das famílias de baixa renda voltados às Famílias que viviam com uma renda familiar inferior a R\$ 468,50 mensais por pessoa. Apontou e junho de 2017 que cerca de 5.655 pessoas se encontravam abaixo da linha de pobreza dos quais:

- 4.060 com renda per capita familiar de até R\$ 85,00



- 428 com renda per capita familiar entre R\$ 85,01 e 170,00
- 696 com renda per capita familiar entre R\$ 170,01 e meio salário Mínimo
- 471 com renda per capita acima de meio salário mínimo.

Das famílias cadastra no Cadastro único no mês de junho de 2017, 3.729 famílias, já foram contempladas no com a transferências de recursos do Programa Bolsa Família (PBF)

O Ministério do Desenvolvimento Social e Combate À Fome (MDS), no acompanhamento do Plano Brasil Sem Miséria, o MDS utiliza as informações do Cadastro Único. Ele provê dados individualizados, atualizados no máximo a cada dois anos, sobre os brasileiros com renda familiar de até meio salário mínimo per capita, permitindo saber quem são, onde moram, o perfil de cada um dos membros das famílias e as características dos seus domicílios. De acordo com os registros de junho de 2017 e considerando a população demonstra no censo de 2010, de 27.328, o Município apresenta 5.655 de famílias cadastradas no cadastro único de MDS, demonstrando que cerca de 20,69% de famílias residentes no município estão de abaixo da linha de pobreza. (fonte MDS)

6 - SERVIÇO PÚBLICO

Serviço público é todo aquele prestado pela Administração diretamente à comunidade, por reconhecer sua essencialidade e necessidade para a sobrevivência do grupo social e do próprio Estado. (Hely Lopes Meirelles).

O Município de Medicilândia dispõe de infraestrutura como: energia elétrica, água tratada, telefonia fixa e móvel, internet, emissora de rádio, repetidora de televisão e fácil acesso a capital e demais regiões do Estado. Os acessos estão disponíveis por meio rodoviário ou hidroviário e aeroviário. Quanto ao saneamento básico a rede pública de abastecimento de água tratada cobre apenas 31.6% dos domicílios. A maioria da população do município predomina o abastecimento por poço ou nascentes.

6.1 SAÚDE.

A saúde é direito de todos e dever do Estado, garantido mediante políticas sociais e econômicas que visem à redução do risco de doenças e de outros



ESTADO DO PARÁ
PREFEITURA MUNICIPAL DE MEDICILÂNDIA
PODER EXECUTIVO
CNPJ: 34.593.525/0001-08

agravos e ao acesso universal e igualitário às ações e serviços para a promoção, proteção e recuperação (art. 196 CF).

O Município de Medicilândia dispõe de serviços básicos e de serviços ambulatoriais e hospitalares de média e alta complexidade. A rede de atenção básica de saúde é composta em sua totalidade de unidade municipal. O Município está habilitado na Gestão Plena do Sistema Municipal segundo NOB SUS/96.

A esfera de administração do SUS na oferta de serviços de saúde no município de Medicilândia conta com uma secretaria municipal estruturada e responsável pela gestão da rede municipal de atenção integral a saúde da população local e referenciada. A Secretaria Municipal de Saúde possui estrutura física própria e desenvolve controle avaliação e regulação – o processamento dos dados de produtividade das unidades de saúde consolidação e alimentação dos bancos de dados estaduais e nacionais o controle e distribuição de medicamento insumos material de limpeza e o atendimento das demandas diárias da população.

Conforme Cadastro Nacional de Estabelecimentos de Saúde (CNES), a rede municipal de saúde de Medicilândia possui considerável número de estabelecimento de saúde sendo que na totalidade dos estabelecimentos/serviços encontram-se sob a gestão Municipal.

Estabelecimento	CNES	REDE
EACS	6962580	Municipal
ENDEMIAS UNIDADE DE VIGILÂNCIA EM SAÚDE	2622394	Municipal
ESTRATERGIA DE SAÚDE DA FAMÍLIA DE VILA PACAL	2322757	Municipal
ESTRATERGIA DE SAÚDE DA FAMÍLIA JORGE BUENO DA SILVA	2322811	Municipal
ESTRATERGIA DE SAÚDE DA FAMÍLIA MIGUEL GUSTAVO	2322773	Municipal
ESTRATERGIA DE SAÚDE DA FAMÍLIA NOVA FRONTEIRA	2322838	Municipal
ESTRATERGIA DE SAÚDE DA FAMÍLIA UNIÃO DA FLORESTA	2322765	Municipal
ESTRATERGIA DE SAÚDE DA FAMÍLIA VILA NOVA	2622386	Municipal
LANCEN – LABORATÓRIO CENTRAL DE SAÚDE PÚBLICA	6749011	Municipal
POSTO DE SAÚDE DE SANTA LUZIA	2322781	Municipal
POSTO DE SAÚDE TIRADENTES	2322803	Municipal
SAMU 192	6749496	Municipal
SECRETARIA DE SAÚDE	7772211	Municipal
UNIDADE MISTA DE SAÚDE DE MEDICILÂNDIA	2622475	Municipal
VISA – UNIDADE DE VIGILÂNCIA SANITÁRIA	6749003	Municipal
UBS	7043147	Municipal

Fonte CNES



Conforme demonstrado no quadro acima a maior concentração da rede de assistência se localiza no centro da zona urbana. O serviço Público detém a totalidade na oferta de atendimento ambulatorial mediante consultórios médicos odontológicos dentre outros em relação ao serviço privado.

A morbidade é um dado demográficos e de saúde que serve para informar a proporção de pessoas que sofrem de uma doença no limitado tempo e espaço, no Município de Medicilândia de acordo com o levantamento do IBGE (censo) apontou o quantitativo de pessoas dentro do contexto de morbidade em 35 pessoas, sendo 22 do sexo masculino e 13 feminino.

6.2 EDUCAÇÃO

“ A educação abrange os processos formativos que se desenvolvem na vida familiar, na convivência humana, no trabalho, nas instituições de ensino e pesquisa, nos movimentos sociais e organizações da sociedade civil e nas manifestações culturais”. (Lei Nº 9.394 de 20 de dezembro de 1996 -LDB)

A Lei de Diretrizes Base da Educação Nacional, estabelece que o dever do Estado com educação escolar pública será efetivado mediante a garantia de educação básica obrigatória e gratuita dos 4 (quatro) anos aos 17 (dezessete) anos de idade, assim distribuído pré-escola, ensino fundamental e ensino médio, sendo que de 0 a 3 anos o equipamento educacional que atende é chamado de “creches”.

Com o evento da Lei nº 11.274 de 6 de fevereiro de 2006 que alterou a Lei de Diretrizes base da educação Nacional, ampliando a duração obrigatória do Ensino Fundamental de 8 para 9 anos, passando a abranger a classe de alfabetização (fase anterior à 1ª série, com matrícula obrigatória aos 6 anos), que não fazia parte do ciclo obrigatório (alfabetização na rede pública e em parte na rede particular era realizada normalmente na 1ª série).

O Município de Medicilândia conta com 59 unidades escolares conforme levantamento do IBGE censo de 2010, distribuído entre:

UNIDADES DE ENSINO	ANO
--------------------	-----



ESTADO DO PARÁ
PREFEITURA MUNICIPAL DE MEDICILÂNDIA
PODER EXECUTIVO
CNPJ: 34.593.525/0001-08

	2005	2009	2015
PRÉ ESCOLA	632	675	625
FUNDAMENTAL	5888	5001	4693
MÉDIO	780	959	934

Fonte: Ministério da Educação, Instituto Nacional de Estudos e Pesquisas Educacionais - INEP - Censo Educacional 2015

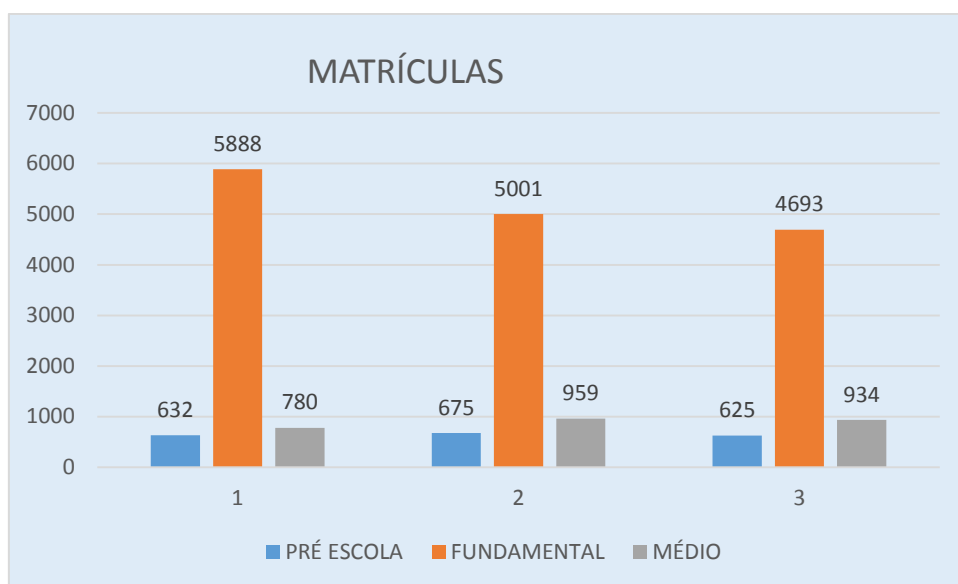

Das 59 unidades de ensino do Município, 18 - Pré-Escola;

1 Ensino Infantil;

40 Ensino Fundamental

1 Ensino Médio, na Escola Francisca

Gomes do Santos com turmas em regime regular na zona rural, na Escola Rui Barbosa (Km 70), na escola Gaspar Viana (Km 80), na escola Vitória Régia (Km 105) e na escola Nossa Senhora das Graças.

Ensino superior apenas um curso intervalar oficial (40 alunos) em período de férias.

Em 2015, os alunos dos anos iniciais da rede pública da cidade tiveram nota média de 4.2 no IDEB. Para os alunos dos anos finais, essa nota foi de 3.4. Na comparação com cidades do mesmo estado, a nota dos alunos dos anos iniciais colocava esta cidade na posição 56 de 144. Considerando a nota dos alunos dos anos finais, a posição passava a 76 de 144. A taxa de escolarização (para



ESTADO DO PARÁ
PREFEITURA MUNICIPAL DE MEDICILÂNDIA
PODER EXECUTIVO
CNPJ: 34.593.525/0001-08

peças de 6 a 14 anos) foi de 94.5 em 2010. Isso posicionava o município na posição 87 de 144 dentre as cidades do estado e na posição 5134 de 5570 dentre as cidades do Brasil.

O índice de desenvolvimento da Educação básica no Município levantado pelo Instituto Nacional de Estudos e Pesquisas – INEP, O Ideb é o principal indicador da qualidade da educação básica no Brasil. Para fazer essa medição, o Índice de Desenvolvimento da Educação Básica (Ideb) utiliza uma escala que vai de 0 a 10. A meta para o Brasil é alcançar a média 6.0 até 2021, para o nível educacional correspondente ao de países da Organização para a Cooperação e Desenvolvimento Econômico (OCDE), como Estados Unidos, Canadá, Inglaterra e Suécia.

6.3 – HABITAÇÃO E SANEAMENTO

De um total de 4.648 existentes no município, identifica-se que ainda existe um déficit habitacional representado pelos domicílios improvisados cedidos e coabitados na ordem de 2.117 unidades, que na maioria às vezes possuem carência de infraestrutura básica, como energia elétrica, água tratada, banheiro exclusivo, esgotamento sanitário o que representa a um déficit de no percentual de 45,54%(fonte: IBGE).

Em relação ao abastecimento de água do total de domicílio de 4.648 a rede geral urbana atende apenas 440 e na área rural 364 domicílios são servidos com água perfazendo um total de 804 ou seja, o correspondente a 17,30%.

DOMICÍLIOS		
TIPO	NR DE DOMICÍLIOS	%
IMPROVISADOS	222	10,49%
CEDIDOS	1.063	50,21%
ALUGADOS	328	15,50%
COABITADOS	504	23,80%
TOTAL	2.117	100%

FONTE: SISTEMA DE INFORMAÇÕES DE INDICADORES SOCIAIS

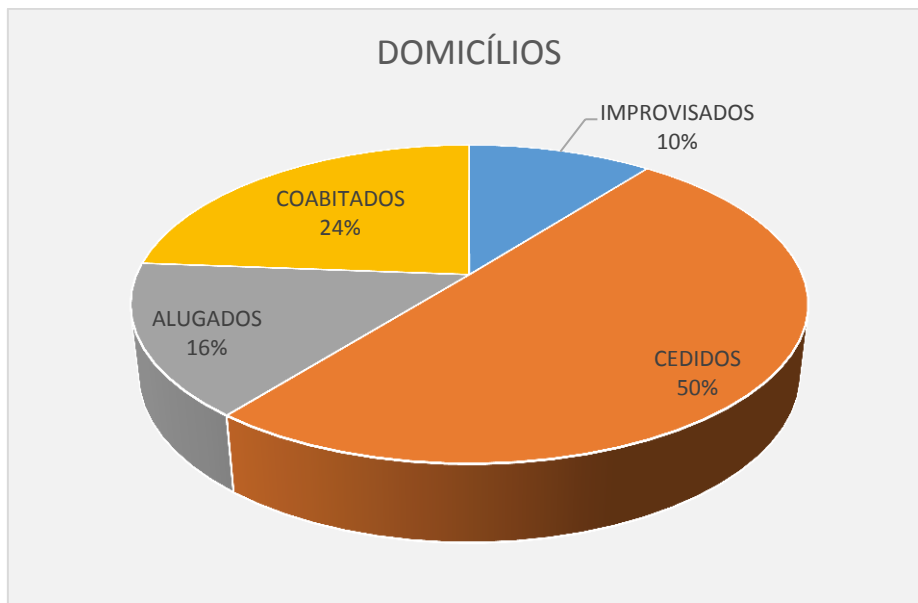

Servidos por poços e nascentes poços e nascentes encontram-se 3.310 domicílios na área urbana e 721 na área rural, totalizando 2.589 unidades com a participação percentual de 74,08%.

Outras fontes de água 79 na área urbana e 455 na área rural totalizando 534 domicílios, com a participação de 10,18%,

O IBGE no censo apresenta a inexistência da rede geral de esgoto pluvial, tanto na área urbana como na área rural. Outros domicílios usam fossa séptica, 117 na área urbana e 81 na área rural, representando 4,25%. A fossa rudimentar abrange 1.125 unidades na área urbana e 2.786 na área rural, totalizando 2.786 unidades com participação do percentual de 59,95 (sistema informações de indicadores sociais)

6.4 TRANSPORTE

O meio de transporte mais utilizado no município é o rodoviário. Muito embora não exista um terminal rodoviário, cidade conta com vias pavimentadas, muito embora ainda existam algumas vias empiçarradas.

A uma parte da população que trabalha na prestação de serviços e no comércio e usa para o seu deslocamento motocicletas e bicicletas, sendo significativo o número desses veículos que trafegam pela cidade. Somente as quantidades de motocicletas e bicicletas e afins, atingem mais da metade da totalidade dos veículos existentes no município.



ESTADO DO PARÁ
PREFEITURA MUNICIPAL DE MEDICILÂNDIA
PODER EXECUTIVO
CNPJ: 34.593.525/0001-08

Para dar maior tranquilidade, segurança e conforto à população o trânsito no município foi municipalizado, ficando a Prefeitura Municipal responsável pelo planejamento, provimento, organização e fiscalização e principalmente a educação no trânsito, com sinalizações horizontais e verticais, de modo que os pedestre e usuários do trânsito tenha maior segurança e conforto.

Conforme tabela abaixo, a frota de veículos do município possui diversificação na sua constituição com ênfase para as motocicletas, motonetas, veículos de passeio (automóveis), caminhões, ônibus e pick-ups, ratificando assim o crescente desenvolvimento urbano.

FROTA EM 2016	
TIPO	QUANTIDADES
Automóveis	690
Caminhões	243
Caminhões Trator	7
Caminhonetes	529
Caminhonetas	53
Motocicletas	3.991
Ônibus	31
Micro-ônibus	10
Tratores	0
Utilitários	15

Fonte: Ministério das Cidades

Departamento Nacional de Trânsito - DENATRAN - 2016.

7 - VISÃO DE FUTURO

Cada município precisa planejar o seu futuro, se houver a pretensão dos seus gestores, de promover o desenvolvimento socioeconômico e o bem-estar dos seus habitantes, em bases econômicas, ecológicas e culturais sustentáveis.

Para tanto há que se considerar que o elemento agregador de toda a sociedade é uma definição clara e pactuada, do rumo a seguir (diretrizes), além dos objetivos e metas a serem atingidos numa escala temporal aceitáveis, para que os fins colimados não se percam num futuro distante, considerado como inatingível.



ESTADO DO PARÁ
PREFEITURA MUNICIPAL DE MEDICILÂNDIA
PODER EXECUTIVO
CNPJ: 34.593.525/0001-08

Essa percepção do saber físico como construção humana constitui-se condição necessária, mesmo que não o suficiente, para que se promova a consciência de uma responsabilidade social e ética. Nesse sentido, deve ser considerado o desenvolvimento da capacidade de se preocupar com o todo social e com a cidadania. Isso significa, por exemplo, reconhecer-se cidadão participante, tomando conhecimento das formas de abastecimento de água e fornecimento das demandas de prestação de serviços e de implantação de infraestruturas necessárias ao conforto e à segurança dos cidadãos integrantes de uma sociedade.

Planejar é, então, antecipar o futuro, segundo sua vocação, para que sejam desenvolvidas ações coerentes com a potencialidade vocacional de cada território, que pode ser turística, cultural, histórica, natural, científica, industrial ou de diversas outras naturezas. Assim, torna-se também fundamental, como opção metodológica do planejamento, agregar os atores sociais do município nesse processo de imaginar o futuro que desejamos, para que a escolha de rumos tenha unidade e seja bem-sucedida ao longo dos anos.

É óbvio que, ao imaginarmos o futuro que desejamos para nós mesmos e nossos descendentes, temos que seguir regras, obedecer às leis, atentar para a disponibilidade dos meios que irão propiciar a pavimentação do caminho a seguir e a viabilização dos objetivos que esperamos atingir, sem esquecer as nossas experiências e vivências, individuais e coletivas, que darão o suporte para a escolha dos objetivos e a melhor forma de chegar lá.

Desta maneira, observa-se a necessidade de buscar formas de construir relações que tenham na participação comunitária o principal foco da gestão participativa e que os atores locais sejam os principais responsáveis pela decisão de seu próprio futuro, em um processo de planejamento caracterizado por estruturar-se na forma botton-top (de baixo para cima). Para isto, é necessário construir novos hábitos e posturas políticas, inserindo o sujeito do processo decisório para, a partir de então, ser agente da própria cidadania.

Buscar uma forma de construção do futuro, construída a partir da visão da comunidade e aproveitando as competências estabelecidas a partir das tradições, fundamentadas na preservação da identidade cultural como maneira de resgatar aspectos socioculturais e transformá-los em possibilidades econômicas sustentáveis, faz com que a preocupação com meio ambiente se



ESTADO DO PARÁ
PREFEITURA MUNICIPAL DE MEDICILÂNDIA
PODER EXECUTIVO
CNPJ: 34.593.525/0001-08

apresente tão importante quanto à preocupação com a continuidade cultural dessas comunidades, onde os recursos naturais são sua maior fonte de renda e sobrevivência.

Nesse contexto, a busca por sistemas de produção sustentáveis deve ser estimulada, não apenas de base ecológica, mas também de ordem social, econômica e cultural, possibilitando, assim, a escolha de estratégias que respondam não apenas às forças ambientais, bióticas e culturais, mas que sejam capazes de refletir na subsistência planejada e nas condições econômicas favoráveis de curto, médio e longo prazo.

Comunidades rurais, com economia baseadas na agropecuária, no extrativismo, evidenciam-se uma tendência de crescimento, alavancado pela extensão de terras e a qualidade do solo completamente compatíveis com os mecanismos que propiciam melhorias na qualidade de vida dos cidadãos, uma vez que a sobrevivência destes sistemas se encontra fundamentada em um espaço de produção, no qual equilíbrios entre as necessidades humanas e a capacidade de regeneração do meio ambiente, deve ser conduzido com a máxima prudência de modo a evitar à exaustão dos recursos naturais.

Analisando o caso específico de Medicilândia é possível constatar que: A atividade econômica mais pujante do município, a Agropecuária, está dinamizando o processo produtivo da população residente principalmente da área rural, satisfazendo suas necessidades sociais, permitindo acesso a bens de consumo que até pouco tempo atrás lhes era proibitivo.

Além desse registro, que demonstra a demanda por políticas públicas, programas e projetos específicos a serem desenvolvidos, no sentido de buscar uma reversão dessa tendência, no que tange aos macrodesafios, as estatísticas permitem deduzir que ainda há carência de atuação do Poder Público no atendimento de direitos constitucionais dos cidadãos, como educação, saúde, saneamento, segurança, transporte, habitação e lazer.

Às secretarias Municipais, como órgãos executivos da Prefeitura Municipal de Medicilândia, cabe à responsabilidade de aferir os bolsões de pobreza, miséria e desequilíbrio ambiental, para direcionar seus esforços para a elaboração de projetos de investimentos e captação de recursos financeiros, destinados ao atendimento da demanda social de cada localidade.



Objetivamente, os macrodesafios podem ser alinhados e sintetizados em consonância ao que foi abordado anteriormente no item 5.2.3, como segue:

1. Erradicar o analfabetismo e investir na melhoria qualitativa do ensino fundamental,
2. Proporcionar atendimento em saúde pública completo, gratuito e de qualidade a toda a população;
3. Criar e estimular as oportunidades para a geração de trabalho, emprego e renda, segurança alimentar e lazer para toda a população municipal;
4. Reduzir o déficit habitacional, com a construção de residências dignas a serem disponibilizadas para a aquisição pela população demandante, com modalidades de financiamento passível de ser assumido pelos adquirentes;
5. Combater, por todos os modos, a violência urbana, a delinquência juvenil e a prostituição de adolescentes;
6. Combater a desigualdade social e a discriminação de gênero, de raça e de crença religiosa;
7. Promover ações que visem o equilíbrio ambiental, identificando os fatores de riscos e os passivos ambientais a serem neutralizados e protegendo os ativos ambientais e belezas cênicas existentes no território municipal; e
8. Ampliar os serviços de urbanização, de transporte, de saneamento básico, coleta e tratamento dos resíduos sólidos e de disponibilização de água potável para toda a população.

O ponto de partida para a superação desses macrodesafios se fundamenta na conscientização da população, sobre a importância da relação harmoniosa entre as atividades humanas e o ecossistema em que ela habita. Através da educação ambiental, é possível introduzir esses conhecimentos, de tal modo, que as gerações vindouras possam auferir de uma qualidade de vida mais elevada do que aquela que se constata atualmente.

7.1 - MACRO-OBJETIVOS

O planejamento das ações do PPA foi elaborado tendo como uma de suas diretrizes o estabelecimento de macro-objetivos:



ESTADO DO PARÁ
PREFEITURA MUNICIPAL DE MEDICILÂNDIA
PODER EXECUTIVO
CNPJ: 34.593.525/0001-08

- I – Criar condições para o desenvolvimento socioeconômico do Município em bases ambientalmente sustentáveis, objetivando a melhoria da qualidade de vida da população;
- II – Incentivar a capacitação profissional, como forma de estimular o aumento dos rendimentos dos trabalhadores, especialmente em relação às atividades do setor secundário (comércio e serviços);
- III – Priorizar investimentos em programas e projetos, capazes de ampliar a oferta de empregos dignos e a geração de rendimentos, com o objetivo de reduzir os índices de desigualdade social e de pobreza no município;
- IV – Investir recursos públicos em programas de saneamento básico e infraestrutura urbanística, como forma de prevenir a incidência de morbidades e proporcionar mais conforto à população municipal;
- V – Interagir com os outros Municípios, com o Estado e a União, na capacitação de recursos humanos, na elaboração e execução de programas que beneficiem o município de Medicilândia e na captação de recursos públicos para financiamento das ações previstas neste PPA;
- VI – Atuar, junto aos órgãos responsáveis pelo setor agrário, INCRA e ITERPA, para, em conjunto com a municipalidade regularizar a titulação das terras produtivas de Medicilândia;
- VII – Garantir a universalização e elevar a qualidade do ensino, com à disponibilização de educação infantil e do Ensino Fundamental de qualidade, a todos os munícipes em idade escolar e aos adultos que não tiveram acesso ao Ensino Fundamental;
- VIII – Intensificar programas para erradicar o analfabetismo e reduzir a distorção idade/série do aluno, oportunizando o ensino de jovens e adultos com qualidade;
- IX – Garantir o direito ao acesso à habitação às populações baixa renda;
- X – Melhorar o atendimento público, através da implantação da reforma administrativa e da modernização dos órgãos e departamentos da Prefeitura Municipal;



XI – Atuar na saúde pública de forma preventiva e curativa, ampliando a capacidade de atendimento e promovendo a capacitação do quadro de trabalhadores municipais do setor;

XII – Promover o aumento da arrecadação de recursos próprios da Prefeitura Municipal de Medicilândia, através da implantação do sistema informatizado de arrecadação dos tributos municipais e aprimorando o controle das despesas, além implantação da Nota Fiscal Eletrônica;

8 - ESTRATÉGIAS OU POLÍTICAS ASSOCIADAS AOS MACRODESAFIOS

Dados mostrados nas estatísticas municipais evidenciam que existe uma parcela significativa da população municipal que está na linha de pobreza e este é o principal macrodesafios a ser enfrentado pela administração municipal: Criar oportunidades de emprego e geração de renda para a elevação da renda familiar.

As estratégias para a superação desses macrodesafios envolvem ações integradas que transcendem a esfera do poder municipal, como é o caso do reordenamento agrário. Porém dentro da responsabilidade municipal, as ações a serem continuadas e implementadas para a criação de novos empregos estão associadas ao programa Minha Casa Minha Vida, na área da construção civil, ao fomento da produção agropecuária e da produção pesqueira.

Com essas fontes de financiamento e cooperação, o município pretende:

- Ampliar o acesso à saúde, a assistência social, a educação, a cultura e ao esporte e lazer;
- Promover novo modelo econômico mais sustentável do ponto de vista ambiental, através da adoção de novas tecnologias mais intensivas em capital e menos extensivas em relação aos ativos ambientais, com fomento a geração de emprego, trabalho e renda;
- Erradicar o analfabetismo real e funcional, particularmente nas faixas etárias mais baixas;

Erradicar o analfabetismo real e funcional, particularmente nas faixas etárias mais baixas;

- Propiciar a segurança e a integridade dos cidadãos através de parcerias entre esferas de governo e da sociedade civil organizada;



- Promover o acesso à terra, a moradia, o saneamento e o ordenamento do espaço urbano com vista ao melhoramento dos índices de qualidade de vida e a garantia de mobilidade e acessibilidade aos equipamentos e serviços públicos;
- Garantir a qualidade dos serviços públicos com eficácia, eficiência e efetividade estimulando o controle social;
- Estabelecer uma política de valorização do servidor municipal, estimulando a sua qualificação, com ênfase para o atendimento das necessidades críticas da administração municipal, ao tempo em que se promove a avaliação de desempenho nas funções por meio da meritocracia

9 – CONCLUSÕES

Os temas que mais despertam o interesse da sociedade organizada do município são, sem sombra de dúvida, SAÚDE e EDUCAÇÃO. E essa preocupação é pertinente, pois se reflete nas estatísticas socioeconômicas expostas no decorrer deste diagnóstico.

Porém, para efeito de planejamento, é indispensável que sejam considerados os fatores causais que ensejam essa preocupação da sociedade com os temas finalísticos, EDUCAÇÃO e na SAÚDE. As ações infraestruturais, tanto aquelas que afetam diretamente a qualidade de vida e os índices de morbidade e mortalidade pode se originar, por exemplo, na falta de esgotamento sanitário, num meio ambiente contaminado por resíduos e efluentes, pela falta de atenção social básica às pessoas excluídas ou ainda, pura e simplesmente, pela pobreza, pela falta de oportunidades de trabalho e renda. Por isso, há que se investir mais e dar mais atenção, às de Meio Ambiente, Saneamento, Agricultura, Segurança e Qualidade da Gestão.

Fica evidente que ainda existe um longo caminho a percorrer para acabar com o analfabetismo, com a pobreza e a fome, com a mortalidade infantil e a violência. Entretanto, os investimentos públicos nas ações previstas para serem executadas no quadriênio 2018 – 2021 necessitam, não apenas manter as estruturas prestadoras de SERVIÇOS MUNICIPAIS, já existentes,



ESTADO DO PARÁ
PREFEITURA MUNICIPAL DE MEDICILÂNDIA
PODER EXECUTIVO
CNPJ: 34.593.525/0001-08

como também, aportar recursos para mitigar as causas que geram, exponencialmente DEPENDÊNCIA, EXCLUSÃO SOCIAL E DOENÇAS.

Agindo nas fontes que degradam a condição social do cidadão, investindo na causa e não na consequência, a administração municipal poderá caminhar em direção à SUSTENTABILIDADE, ainda que essa opção política possa ser ofuscada pela premência das demandas sociais, a opção por investir na mitigação das causas no médio e no longo prazo, pode tornar-se mais eficiente do que tentar apenas ampliar o atendimento aos problemas sociais mais intensos e imediatos.



ESTADO DO PARÁ
PREFEITURA MUNICIPAL DE MEDICILÂNDIA
PODER EXECUTIVO
CNPJ: 34.593.525/0001-08

Receita de Financiamento
Plano Plurianual
Exercício 2018-2021

PREFEITURA MUNICIPAL DE MEDICILÂNDIA
PLANO PLURIANUAL - PPA
ANEXO I - Receitas Estimadas 2018/2021

	R\$ milhares				
Ano	2017	2018	2019	2020	2021
TOTAL GERAL DA RECEITA (C) = (A) + (B)	77.006.300	83.773.709	91.313.011	99.546.994	108.293.904
Receita Corrente Excluídas deduções FUNDEB (A)	56.081.300	60.990.360	66.538.397	72.542.665	78.913.193
Receita Tributárias	3.291.000	3.583.274	3.896.452	4.247.132	4.620.880
Impostos	2.985.000	3.250.098	3.534.156	3.852.230	4.191.227
Taxas	306.000	333.176	362.295	394.902	429.653
Receita de Contribuições	690.000	751.279	816.941	890.465	968.826
Contribuições Sociais	-	-	-	-	-
Contribuições Econômicas	690.000	751.279	816.941	890.465	968.826
Receita Patrimonial	592.800	645.447	701.859	765.026	832.348
Aplicações Financeiras	592.800	645.447	701.859	765.026	832.348
Outras Receitas Patrimoniais	-	-	-	-	-
Receita de Serviços	91.000	99.082	107.741	117.438	127.773
Transferências Correntes	56.520.900	61.540.521	66.919.163	72.941.887	79.360.773
Transferências da União	25.544.000	27.812.563	30.243.381	32.965.285	35.866.230
Transferências Intergovernamentais	-	-	-	-	-
Transferências dos Estados	10.868.000	11.833.187	12.867.408	14.025.474	15.259.716
Transferências Multigovernamentais	19.370.000	21.090.250	22.933.538	24.997.556	27.197.341
Transferências de Convênios	738.900	804.522	874.837	953.572	1.037.487
Outras Receitas Correntes	150.000	163.322	177.596	193.579	210.614
Multa e Juros de Mora	-	-	-	-	-
Indenizações e Restituições	-	-	-	-	-
Receita da Dívida Ativa	-	-	-	-	-
Receitas Diversas	150.000	163.322	177.596	193.579	210.614
Deduções para o FUNDEB	5.254.400	5.792.564	6.081.354	6.612.864	7.208.022
Receitas de Capital (B)	20.925.000	22.783.349	24.774.614	27.004.329	29.380.710
Operações de crédito	-	-	-	-	-
Amortização de empréstimos	-	-	-	-	-
Alienações de Bens	-	-	-	-	-
Transferência de Capital	20.925.000	22.783.349	24.774.614	27.004.329	29.380.710
Transferência de Convênio	20.925.000	22.783.349	24.774.614	27.004.329	29.380.710
Outras Receitas de Capital	-	-	-	-	-

Fonte: Relatórios da LRF

PREFEITURA MUNICIPAL DE MEDICILÂNDIA
PLANO PLURIANUAL - PPA
ANEXO I A - DEMONSTRATIVO DA RECEITA CORRENTE LÍQUIDA 2018/2021

ESPECIFICAÇÃO	2017	2018	2019	2020	R\$ milhares 2021
I - RECEITAS CORRENTES (*)	61.335.700	66.782.924	72.619.751	79.155.529	86.121.215
Receita Tributárias	3.291.000	3.583.274	3.896.452	4.247.132	4.620.880
IPTU	150.000	163.322	177.596	193.579	210.614
ISS	1.545.000	1.682.211	1.829.237	1.993.868	2.169.328
ITBI	190.000	206.874	224.955	245.201	266.778
Outras	1.406.000	1.530.867	1.664.665	1.814.484	1.974.159
Transferências Correntes	56.520.900	61.540.521	66.919.163	72.941.887	79.360.773
COTA PARTE DO FPM	15.950.000	17.366.520	18.884.353	20.583.945	22.395.332
COTA PARTE DO IPVA	560.000	609.734	663.024	722.697	787.739
COTA PARTE DO ICMS	9.500.000	10.343.695	11.247.734	12.260.030	13.338.913
TRANSFERÊNCIA DO FUNDEB	19.370.000	21.090.250	22.933.538	24.997.556	27.197.341
OUTRAS TRANSFERÊNCIAS	11.140.900	12.130.323	13.190.514	14.377.660	15.641.448
Demais Receitas Correntes	1.523.800	1.659.129	1.804.137	1.966.509	2.139.562
II - DEDUÇÕES	5.136.400	5.592.564	6.081.354	6.612.864	7.208.022
Contribuições Sociais	-	-	-	-	-
COMPENSAÇÃO FINANC.ENTRE REGIMES	-	-	-	-	-
Deduções para o FUNDEB	5.136.400	5.592.564	6.081.354	6.612.864	7.208.022
III - RECEITA CORRENTE LÍQUIDA	56.199.300	61.190.360	66.538.397	72.542.665	78.913.193

Fonte:Relatórios da LRF da Prefeitura

(*) Diferente da Receita Corrente da Tabela I, pois as deduções para o FUNDEF são feitas no bloco II desta Tabela.

PREFEITURA MUNICIPAL DE MEDICILÂNDIA
PLANO PLURIANUAL - PPA
ANEXO II - Aplicação dos Recursos na Manutenção e no Desenvolvimento do Ensino 2018/2021
 Constituição Federal - Artigo 212 - Emenda Constitucional no.14 de 12/09/1996

ESPECIFICAÇÃO	VALOR					R\$ milhares
	2017	2018	2019	2020	2021	
RECEITAS						
IMPOSTOS PRÓPRIOS (A)	3.135.000	3.413.419	3.711.752	4.045.810	4.401.841	
IPTU	150.000	163.322	177.596	193.579	210.614	
IRRF	1.100.000	1.197.691	1.302.369	1.419.582	1.544.506	
ITBI	190.000	206.874	224.955	245.201	266.778	
ISS	1.545.000	1.682.211	1.829.237	1.993.868	2.169.328	
RECEITA DA DÍVIDA ATIVA, MULTA , JUROS S/TRIBUTOS	150.000	163.322	177.596	193.579	210.614	
TRANSFERÊNCIAS DO ESTADO (B)	10.122.000	11.020.935	11.984.165	13.062.739	14.213.866	
Transferência Financeira LC nº 87/96	62.000	67.506	73.406	80.013	87.214	
COTA PARTE DO IPVA (Art.158, CF/1998)	560.000	609.734	663.024	722.697	787.739	
COTA PARTE DO ICMS (Art.158, CF/1998)	9.500.000	10.343.695	11.247.734	12.260.030	13.338.913	
TRANSFERÊNCIAS DA UNIÃO (C)	16.150.000	17.584.282	19.121.148	20.841.528	22.675.997	
IPI.EXP - DEDUÇÃO PARA O FUNDEB (Art.159, CF/1998)	170.000	185.098	201.275	218.867	238.565	
COTA PARTE DO FPM (Art.159, CF/1998)	15.950.000	17.366.520	18.884.353	20.583.945	22.395.332	
ITR (Art.158, CF/1998)	30.000	32.664	35.519	38.716	42.100	
IOC S/OURO (Art.153, Par.5º, CF/1998)	-	-	-	-	-	
TRANSFERÊNCIA DO FUNDEB (D)	19.370.000	21.090.250	22.933.538	24.997.556	27.197.341	
Deduções para o FUNDEB (F)	5.254.400	5.716.464	6.211.449	6.749.464	7.351.452	
FPM - DEDUÇÃO PARA O FUNDEB	3.190.000	3.473.304	3.776.871	4.106.969	4.476.596	
IPI EXPORTAÇÃO - DEDUÇÃO PARA O FUNDEB	34.000	37.020	40.255	43.773	47.713	
LC Nº 87/96 - DEDUÇÃO PARA O FUNDEB	12.400	13.501	14.681	15.964	17.401	
ICMS - DEDUÇÃO PARA O FUNDEB	1.900.000	2.068.739	2.249.547	2.446.157	2.666.311	
IPVA - DEDUÇÃO PARA O FUNDEB	112.000	117.600	123.480	129.654	136.137	
ITR - DEDUÇÃO PARA O FUNDEB	6.000	6.300	6.615	6.946	7.293	
Valor Mínimo a Aplicar = (25% X A+B+C) + (D - F)	21.467.350	23.378.445	25.426.355	27.735.611	30.168.815	

PREFEITURA MUNICIPAL DE MEDICILÂNDIA
PLANO PLURIANUAL - PPA
ANEXO III - APLICAÇÃO EM AÇÕES E SERVIÇOS PÚBLICOS DE SAÚDE 2018/2021
 Emenda Constitucional No.29

	R\$ milhares				
RECEITAS ESTIMADAS	2017	2018	2019	2020	2021
RECEITA TRIBUTÁRIA (A)	3.135.000	3.413.419	3.711.752	4.045.810	4.401.841
IPTU	150.000	163.322	177.596	193.579	210.614
IRRF	1.100.000	1.197.691	1.302.369	1.419.582	1.544.506
ITBI	190.000	206.874	224.955	245.201	266.778
ISS	1.545.000	1.682.211	1.829.237	1.993.868	2.169.328
RECEITA DA DÍVIDA ATIVA, MULTA , JUROS S/TRIBUTOS	150.000	163.322	177.596	193.579	210.614
TRANSFERÊNCIAS CONSTITUCIONAIS (B)	26.272.000	28.605.216	31.105.312	33.904.267	36.889.862
FPM	15.950.000	17.366.520	18.884.353	20.583.945	22.395.332
ITR	30.000	32.664	35.519	38.716	42.100
IPI-EXP	170.000	185.098	201.275	218.867	238.565
TRANSFERÊNCIA DA LC Nº 87/96	62.000	67.506	73.406	80.013	87.214
IPVA	560.000	609.734	663.024	722.697	787.739
ICMS	9.500.000	10.343.695	11.247.734	12.260.030	13.338.913
Valor Mínimo a Aplicar = 15% X A + B	4.411.050	4.802.795	5.222.560	5.692.512	6.193.756

Fonte: Relatórios da LRF da Prefeitura

PREFEITURA MUNICIPAL DE MEDICILÂNDIA
PLANO PLURIANUAL - PPA
ANEXO IV - BASE DE CÁLCULO DO LIMITE DE DESPESAS DO LEGISLATIVO 2018/2021
 Emenda Constitucional No.25

RECEITAS ESTIMADAS	ANO				
	2017	2018	2019	2020	2021
RECEITA TRIBUTÁRIA (A)	3.291.000	3.583.274	3.896.452	4.247.132	4.620.880
IPTU	150.000	163.322	177.596	193.579	210.614
IRRF	1.100.000	1.197.691	1.302.369	1.419.582	1.544.506
ITBI	190.000	206.874	224.955	245.201	266.778
ISS	1.545.000	1.682.211	1.829.237	1.993.868	2.169.328
Taxas	306.000	333.176	362.295	394.902	429.653
Contribuição de Melhoria	-	-	-	-	-
TRANSFERÊNCIAS CONSTITUCIONAIS (B)	26.272.000	28.605.216	31.105.312	33.904.267	36.889.862
FPM	15.950.000	17.366.520	18.884.353	20.583.945	22.395.332
ITR	30.000	32.664	35.519	38.716	42.100
IPI-EXP	170.000	185.098	201.275	218.867	238.565
TRANSFERÊNCIA DA LC N° 87/96	62.000	67.506	73.406	80.013	87.214
IOC S/OURO	-	-	-	-	-
IPVA	560.000	609.734	663.024	722.697	787.739
ICMS	9.500.000	10.343.695	11.247.734	12.260.030	13.338.913
Total (C) = (A) + (B)	29.563.000	32.188.490	35.001.764	38.151.400	41.510.743
Percentual para cálculo	7,0%				
LIMITE DA DESPESA PARA O ANO					
Repasso para o Legislativo (D) : 7 % de (C)	2.069.410	2.253.194	2.450.123	2.670.598	2.905.752
Folha de Pagamento do Legislativo (E) 70% de (D)	1.448.587	1.577.236	1.715.086	1.869.419	2.034.026

Fonte: Relatórios da LRF da Prefeitura

PREFEITURA MUNICIPAL DE MEDICILÂNDIA
PLANO PLURIANUAL - PPA

ANEXO V - DEMONSTRATIVO DA DESPESA DE PESSOAL EM RELAÇÃO À RECEITA CORRENTE LÍQUIDA 2018/2021

R\$ milhares

DESPESAS	DESPESAS LÍQUIDAS				
	2017	2018	2019	2020	2021
Pessoal e Encargos Sociais (A)	29.000.900	31.576.470	34.336.253	37.426.516	40.720.050
DESPESAS LIQUIDA TOTAL (D)	29.000.900	31.576.470	34.336.253	37.426.516	40.720.050
RECEITA CORRENTE LIQUIDA (E)	56.199.300	61.190.360	66.538.397	72.542.665	78.913.193
DESPESA LIQUIDA TOTAL / RCL (F) = (D) / (E)	52%	52%	52%	52%	52%

Fonte: Relatórios da LRF da Prefeitura



ESTADO DO PARÁ
PREFEITURA MUNICIPAL DE MEDICILÂNDIA
PODER EXECUTIVO
CNPJ: 34.593.525/0001-08

**Detalhamento das Ações e Programa
Plano Plurianual
Exercício 2018-2021**

ÓRGÃO: 01 - Câmara Municipal de Mediciândia
UNIDADE ORÇAMENTÁRIA: 01.11 - Câmara Municipal de Mediciândia

Função: 01 - Legislativa

Subfunção: 031 - Ação Legislativa

Programa: 0001 - Ação Legislativa
DESPESAS DE QUALQUER NATUREZA NECESSARIAS A MANUTENÇÃO DO PROCESSO LEGISLATIVO

Ação.....: 0001 - Operacionalização da Câmara Municipal
Descrição: Manutenção da Câmara Municipal de Mediciândia

Unidade de medida: %

Região	Quant. 2018	Quant. 2019	Quant. 2020	Quant. 2021
Município	100	100	100	100
Quantidade por ano...	100	100	100	100
Valor por ano.....	2.080.194,00	2.272.123,00	2.485.598,00	2.714.752,00
Totais.....: Quantidade	400	valor	9.552.667,00	

Ação.....: 0002 - Encargos com Publicidade do Legislativo
Descrição: Promover a divulgação das ações do poder Legislativo.

Unidade de medida: %

Região	Quant. 2018	Quant. 2019	Quant. 2020	Quant. 2021
Município	100	100	100	100
Quantidade por ano...	100	100	100	100
Valor por ano.....	30.000,00	31.000,00	32.000,00	33.000,00
Totais.....: Quantidade	400	valor	126.000,00	

Ação.....: 0003 - Manutenção do Controle Interno do Legislativo
Descrição: Manter as Atividade de controle do Legislativo Municipal.

Unidade de medida: %

Região	Quant. 2018	Quant. 2019	Quant. 2020	Quant. 2021
Município	100	100	100	100
Quantidade por ano...	100	100	100	100

ÓRGÃO: 01 - Câmara Municipal de Mediciândia
 UNIDADE ORÇAMENTÁRIA: 01.11 - Câmara Municipal de Mediciândia

Valor por ano.....	53.000,00	55.000,00	58.000,00	60.000,00
Totais.....: Quantidade	400	valor	226.000,00	

Ação.....: 0113 - Aquisição de veículo para o Legislativo
 Descrição: Aquisição de veículo para o Legislativo Municipal.

Unidade de medida: Veículo(s) adquirido

Região Município	Quant. 2018	Quant. 2019	Quant. 2020	Quant. 2021
	1	1	1	1
Quantidade por ano...	1	1	1	1
Valor por ano.....	90.000,00	92.000,00	95.000,00	98.000,00
Totais.....: Quantidade	4	valor	375.000,00	

TOTAL DO PROGRAMA:	Valor 2018	Valor 2019	Valor 2020	Valor 2021
	2.253.194,00	2.450.123,00	2.670.598,00	2.905.752,00

TOTAL DA UNIDADE ORÇAMENTÁRIA:	Valor 2018	Valor 2019	Valor 2020	Valor 2021
	2.253.194,00	2.450.123,00	2.670.598,00	2.905.752,00

ÓRGÃO: 02 - GABINETE DO PREFEITO
UNIDADE ORÇAMENTÁRIA: 02.10 - GABINETE DO PREFEITO

Função: 04 - Administração

Subfunção: 122 - Administração Geral

Programa: 0037 - Administração Geral

Ação.....: 0004 - Operacionalização das Ações do Gabinete do Prefeito
Descrição: Manutenção das ações do Gabinete do Prefeito

Unidade de medida: %

Região	Quant. 2018	Quant. 2019	Quant. 2020	Quant. 2021
Município	100	100	100	100
Quantidade por ano...	100	100	100	100
Valor por ano.....	815.800,00	887.100,00	966.940,00	1.052.000,00
Totais.....: Quantidade	400	valor	3.721.840,00	

Ação.....: 0005 - Manutenção da Assessoria Jurídica
Descrição: Manutenção das atividades Jurídicas do Município.

Unidade de medida: %

Região	Quant. 2018	Quant. 2019	Quant. 2020	Quant. 2021
Município	100	100	100	100
Quantidade por ano...	100	100	100	100
Valor por ano.....	300.000,00	326.220,00	355.600,00	386.900,00
Totais.....: Quantidade	400	valor	1.368.720,00	

Ação.....: 0006 - Encargos com Publicidade do Gabinete do Prefeito
Descrição: Manutenção das atividades com Publicidade do Município

Unidade de medida: %

Região	Quant. 2018	Quant. 2019	Quant. 2020	Quant. 2021
Município	100	100	100	100
Quantidade por ano...	100	100	100	100
Valor por ano.....	100.000,00	110.000,00	120.000,00	130.000,00

ÓRGÃO: 02 - GABINETE DO PREFEITO
 UNIDADE ORÇAMENTÁRIA: 02.10 - GABINETE DO PREFEITO

Totais.....: Quantidade 400 valor 460.000,00

TOTAL DO PROGRAMA:	Valor 2018	Valor 2019	Valor 2020	Valor 2021
	1.215.800,00	1.323.320,00	1.442.540,00	1.568.900,00

Função: 17 - Saneamento

Subfunção: 511 - Saneamento Básico Rural

Programa: 0519 - Melhoria de Condições de Habitações Urbanas

Ação.....: 0025 - Impl. e Man. Fundo Municipal de Habitação e Interesse Social - FMHIS
 Descrição: Implantação do FMHIS.

Unidade de medida: %

Região Município	Quant. 2018	Quant. 2019	Quant. 2020	Quant. 2021
	100	100	100	100
Quantidade por ano...	100	100	100	100
Valor por ano.....	10.000,00	10.000,00	10.000,00	10.000,00

Totais.....: Quantidade 400 valor 40.000,00

TOTAL DO PROGRAMA:	Valor 2018	Valor 2019	Valor 2020	Valor 2021
	10.000,00	10.000,00	10.000,00	10.000,00

TOTAL DA UNIDADE ORÇAMENTÁRIA:	Valor 2018	Valor 2019	Valor 2020	Valor 2021
	1.225.800,00	1.333.320,00	1.452.540,00	1.578.900,00

ÓRGÃO: 03 - SECRETARIA MUNICIPAL DE ADMINISTRAÇÃO
UNIDADE ORÇAMENTÁRIA: 03.10 - SECRETARIA MUNICIPAL DE ADMINISTRAÇÃO

Função: 04 - Administração

Subfunção: 122 - Administração Geral

Programa: 0037 - Administração Geral

Ação.....: 0007 - Operacionalização da Secretaria de Administração
Descrição: Manutenção da secretaria de Administração.

Unidade de medida: %

Região	Quant. 2018	Quant. 2019	Quant. 2020	Quant. 2021
Município	100	100	100	100
Quantidade por ano...	100	100	100	100
Valor por ano.....	2.300.000,00	2.501.000,00	2.726.000,00	3.196.499,00
Totais.....: Quantidade	400	valor	10.723.499,00	

Ação.....: 0008 - Contribuição a Associação dos Municípios
Descrição: Manutenção das Associação dos Municípios .

Unidade de medida: %

Região	Quant. 2018	Quant. 2019	Quant. 2020	Quant. 2021
Município	100	100	100	100
Quantidade por ano...	100	100	100	100
Valor por ano.....	132.000,00	133.000,00	135.000,00	138.000,00
Totais.....: Quantidade	400	valor	538.000,00	

Ação.....: 0009 - Manutenção do Conselho da Cidade de Mediciândia
Descrição: Manutenção do Conselho da Cidade de Mediciândia.

Unidade de medida: %

Região	Quant. 2018	Quant. 2019	Quant. 2020	Quant. 2021
Município	100	100	100	100
Quantidade por ano...	100	100	100	100
Valor por ano.....	10.000,00	11.000,00	12.000,00	13.000,00

ÓRGÃO: 03 - SECRETARIA MUNICIPAL DE ADMINISTRAÇÃO
UNIDADE ORÇAMENTÁRIA: 03.10 - SECRETARIA MUNICIPAL DE ADMINISTRAÇÃO

Totais.....: Quantidade 400 valor 46.000,00

TOTAL DO PROGRAMA:	Valor 2018	Valor 2019	Valor 2020	Valor 2021
	2.442.000,00	2.645.000,00	2.873.000,00	3.347.499,00

TOTAL DA UNIDADE ORÇAMENTÁRIA:	Valor 2018	Valor 2019	Valor 2020	Valor 2021
	2.442.000,00	2.645.000,00	2.873.000,00	3.347.499,00

ÓRGÃO: 04 - Secretaria Municipal de Finanças
UNIDADE ORÇAMENTÁRIA: 04.10 - Secretaria Municipal de Finanças

Função: 04 - Administração

Subfunção: 123 - Administração Financeira

Programa: 0037 - Administração Geral

Ação.....: 0011 - Manutenção da Assessoria Contábil
Descrição: Manutenção das Atividades da Assessoria Contábil.

Unidade de medida: %

Região	Quant. 2018	Quant. 2019	Quant. 2020	Quant. 2021
Município	100	100	100	100
Quantidade por ano...	100	100	100	100
Valor por ano.....	130.000,00	135.000,00	140.000,00	145.000,00
Totais.....: Quantidade	400	valor	550.000,00	

Ação.....: 0013 - Operacionalização da Secretaria de Finanças
Descrição: Manutenção das atividade da Secretaria de Finanças.

Unidade de medida: %

Região	Quant. 2018	Quant. 2019	Quant. 2020	Quant. 2021
Município	100	100	100	100
Quantidade por ano...	100	100	100	100
Valor por ano.....	850.000,00	925.000,00	1.007.000,00	1.096.100,00
Totais.....: Quantidade	400	valor	3.878.100,00	

TOTAL DO PROGRAMA:	Valor 2018	Valor 2019	Valor 2020	Valor 2021
	980.000,00	1.060.000,00	1.147.000,00	1.241.100,00

Subfunção: 124 - Controle Interno

Programa: 0037 - Administração Geral

Ação.....: 0015 - Manutenção do Controle Interno

ÓRGÃO: 04 - Secretaria Municipal de Finanças
 UNIDADE ORÇAMENTÁRIA: 04.10 - Secretaria Municipal de Finanças

Descrição: Manutenção das Atividade do Controle Interno Municipal.

Unidade de medida: %

Região Municipal	Quant. 2018	Quant. 2019	Quant. 2020	Quant. 2021
	100	100	100	100
Quantidade por ano...	100	100	100	100
Valor por ano.....	120.000,00	126.000,00	130.000,00	135.000,00
Totais.....: Quantidade	400	valor	511.000,00	

TOTAL DO PROGRAMA:	Valor 2018	Valor 2019	Valor 2020	Valor 2021
	120.000,00	126.000,00	130.000,00	135.000,00

Função: 28 - Encargos Especiais

Subfunção: 843 - Serviço da Dívida Interna

Programa: 0000 - Operações Especiais

Ação.....: 0012 - Manutenção da Amortização da Dívida Contratada
 Descrição: Manutenção da Dívida Interna Municipal.

Unidade de medida: %

Região Municipal	Quant. 2018	Quant. 2019	Quant. 2020	Quant. 2021
	100	100	100	100
Quantidade por ano...	100	100	100	100
Valor por ano.....	1.250.000,00	1.359.250,00	1.482.000,00	1.611.970,00
Totais.....: Quantidade	400	valor	5.703.220,00	

Ação.....: 0014 - Encargo com o Pasep
 Descrição: Manutenção do Pagamento do Pasep do Municipal.

Unidade de medida: %

Região Municipal	Quant. 2018	Quant. 2019	Quant. 2020	Quant. 2021
	100	100	100	100
Quantidade por ano...	100	100	100	100

ÓRGÃO: 04 - Secretaria Municipal de Finanças				
UNIDADE ORÇAMENTÁRIA: 04.10 - Secretaria Municipal de Finanças				
Valor por ano.....	320.000,00	347.968,00	380.000,00	413.000,00
Totais.....: Quantidade	400	valor	1.460.968,00	
<hr/>				
TOTAL DO PROGRAMA:	Valor 2018	Valor 2019	Valor 2020	Valor 2021
	1.570.000,00	1.707.218,00	1.862.000,00	2.024.970,00
<hr/>				
TOTAL DA UNIDADE ORÇAMENTÁRIA:	Valor 2018	Valor 2019	Valor 2020	Valor 2021
	2.670.000,00	2.893.218,00	3.139.000,00	3.401.070,00

ÓRGÃO: 05 - SECRETARIA MUNICIPAL DE VIAÇÃO E OBRAS
UNIDADE ORÇAMENTÁRIA: 05.10 - SECRETARIA MUNICIPAL DE VIAÇÃO E OBRAS

Função: 01 - Legislativa

Subfunção: 031 - Ação Legislativa

Programa: 0037 - Administração Geral

Ação.....: 0021 - Construção do Prédio da Câmara Municipal
Descrição: Construção do prédio da Câmara Municipal de Mediciândia.

Unidade de medida: Prédio

Região	Quant. 2018	Quant. 2019	Quant. 2020	Quant. 2021
Município	1	1	1	1
Quantidade por ano...	1	1	1	1
Valor por ano.....	330.000,00	330.000,00	330.000,00	330.000,00

Totais.....: Quantidade 4 valor 1.320.000,00

TOTAL DO PROGRAMA:	Valor 2018	Valor 2019	Valor 2020	Valor 2021
	330.000,00	330.000,00	330.000,00	330.000,00

Função: 04 - Administração

Subfunção: 121 - Planejamento e Orçamento

Programa: 0037 - Administração Geral

Ação.....: 0022 - Construção, Reforma e Ampliação de Predios Publicos
Descrição: Construção, reforma e Ampliação de Predios Publicos.

Unidade de medida: Prédio

Região	Quant. 2018	Quant. 2019	Quant. 2020	Quant. 2021
Município	1	1	1	1
Quantidade por ano...	1	1	1	1

ÓRGÃO: 05 - SECRETARIA MUNICIPAL DE VIAÇÃO E OBRAS
 UNIDADE ORÇAMENTÁRIA: 05.10 - SECRETARIA MUNICIPAL DE VIAÇÃO E OBRAS

Valor por ano.....	520.000,00	520.000,00	522.000,00	530.000,00
Totais.....: Quantidade	4	valor	2.092.000,00	
TOTAL DO PROGRAMA:	Valor 2018	Valor 2019	Valor 2020	Valor 2021
	520.000,00	520.000,00	522.000,00	530.000,00

Função: 13 - Cultura

Subfunção: 392 - Difusão Cultural

Programa: 0037 - Administração Geral

Ação.....: 0104 - Construção da Casa dos Artesanatos
 Descrição: Construção da Casa dos Artesanatos

Unidade de medida: Prédio

Região	Quant. 2018	Quant. 2019	Quant. 2020	Quant. 2021
Município	1	1	1	1
Quantidade por ano...	1	1	1	1
Valor por ano.....	250.000,00	260.000,00	270.000,00	280.000,00
Totais.....: Quantidade	4	valor	1.060.000,00	

Ação.....: 0105 - Construção do Memorial dos Pioneiros
 Descrição: Construção do Memorial dos Pioneiros

Unidade de medida: Prédio

Região	Quant. 2018	Quant. 2019	Quant. 2020	Quant. 2021
Município	1	1	1	1
Quantidade por ano...	1	1	1	1
Valor por ano.....	300.000,00	310.000,00	320.000,00	330.000,00
Totais.....: Quantidade	4	valor	1.260.000,00	

TOTAL DO PROGRAMA:	Valor 2018	Valor 2019	Valor 2020	Valor 2021
	550.000,00	570.000,00	590.000,00	610.000,00

ÓRGÃO: 05 - SECRETARIA MUNICIPAL DE VIAÇÃO E OBRAS
UNIDADE ORÇAMENTÁRIA: 05.10 - SECRETARIA MUNICIPAL DE VIAÇÃO E OBRAS

Função: 15 - Urbanismo

Subfunção: 122 - Administração Geral

Programa: 0037 - Administração Geral

Ação.....: 0016 - Operacionalização da Secretaria de Viação e Obras
Descrição: Manutenção da Secretaria Municipal de viação e Obras.

Unidade de medida: %

Região	Quant. 2018	Quant. 2019	Quant. 2020	Quant. 2021
Município	100	100	100	100
Quantidade por ano...	100	100	100	100
Valor por ano.....	2.300.000,00	2.502.000,00	2.727.000,00	2.966.000,00

Totais.....: Quantidade 400 valor 10.495.000,00

TOTAL DO PROGRAMA:	Valor 2018	Valor 2019	Valor 2020	Valor 2021
	2.300.000,00	2.502.000,00	2.727.000,00	2.966.000,00

Subfunção: 451 - Infra Estrutura Urbana

Programa: 0510 - Melhorias de Urbanização no Município

Ação.....: 0112 - Urbanização do Eixo Rodoviário da Sede do Município
Descrição: Urbanização do Eixo Rodoviário da Sede do Município

Unidade de medida: %

Região	Quant. 2018	Quant. 2019	Quant. 2020	Quant. 2021
Município	100	100	100	100
Quantidade por ano...	100	100	100	100
Valor por ano.....	450.000,00	500.000,00	550.000,00	560.000,00

Totais.....: Quantidade 400 valor 2.060.000,00

TOTAL DO PROGRAMA:	Valor 2018	Valor 2019	Valor 2020	Valor 2021
	450.000,00	500.000,00	550.000,00	560.000,00

ÓRGÃO: 05 - SECRETARIA MUNICIPAL DE VIAÇÃO E OBRAS
UNIDADE ORÇAMENTÁRIA: 05.10 - SECRETARIA MUNICIPAL DE VIAÇÃO E OBRAS

Subfunção: 452 - Serviços Urbanos

Programa: 0507 - Serviços de Limpeza Urbana

Ação.....: 0017 - Manutenção do Departamento de Limpeza Pública
Descrição: Manutenção do Departamento de Limpeza Pública.

Unidade de medida: %

Região Município	Quant. 2018	Quant. 2019	Quant. 2020	Quant. 2021
	100	100	100	100
Quantidade por ano...	100	100	100	100
Valor por ano.....	217.000,00	236.200,00	250.000,00	280.000,00
Totais.....: Quantidade	400	valor	983.200,00	

TOTAL DO PROGRAMA:	Valor 2018 217.000,00	Valor 2019 236.200,00	Valor 2020 250.000,00	Valor 2021 280.000,00
--------------------	--------------------------	--------------------------	--------------------------	--------------------------

Programa: 0601 - Abastecimento de Água na Zona Rural e Urbana

Ação.....: 0018 - Manutenção do Sistema de Abastecimento de Água
Descrição: Manutenção das Atividades dos serviços de Abastecimento de água.

Unidade de medida: %

Região Município	Quant. 2018	Quant. 2019	Quant. 2020	Quant. 2021
	100	100	100	100
Quantidade por ano...	100	100	100	100
Valor por ano.....	200.000,00	220.000,00	240.000,00	250.000,00
Totais.....: Quantidade	400	valor	910.000,00	

TOTAL DO PROGRAMA:	Valor 2018 200.000,00	Valor 2019 220.000,00	Valor 2020 240.000,00	Valor 2021 250.000,00
--------------------	--------------------------	--------------------------	--------------------------	--------------------------

Subfunção: 751 - Conservação de Energia

Programa: 0509 - Serviços de Iluminação Pública

ÓRGÃO: 05 - SECRETARIA MUNICIPAL DE VIAÇÃO E OBRAS
UNIDADE ORÇAMENTÁRIA: 05.10 - SECRETARIA MUNICIPAL DE VIAÇÃO E OBRAS

Ação.: 0020 - Manutenção do Sistema de Iluminação Pública
Descrição: Manutenção do Setor de energia elétrica do Município de Medici lândia.

Unidade de medida: %

Região Município	Quant. 2018	Quant. 2019	Quant. 2020	Quant. 2021
	100	100	100	100
Quantidade por ano...	100	100	100	100
Valor por ano.....	751.279,00	816.941,00	890.465,00	968.826,00
Totais.....: Quantidade	400	valor	3.427.511,00	

TOTAL DO PROGRAMA:	Valor 2018	Valor 2019	Valor 2020	Valor 2021
	751.279,00	816.941,00	890.465,00	968.826,00

Subfunção: 813 - Lazer

Programa: 0510 - Melhorias de Urbanização no Município

Ação.: 0078 - Construção, recuperação de Praças, Parques e Jardins
Descrição: Construção, recuperação de Praças, Parques e Jardins

Unidade de medida: Praça(s) construídas

Região Município	Quant. 2018	Quant. 2019	Quant. 2020	Quant. 2021
	100	100	100	100
Quantidade por ano...	100	100	100	100
Valor por ano.....	190.540,00	207.200,00	225.840,00	245.700,00
Totais.....: Quantidade	400	valor	869.280,00	

TOTAL DO PROGRAMA:	Valor 2018	Valor 2019	Valor 2020	Valor 2021
	190.540,00	207.200,00	225.840,00	245.700,00

Função: 16 - Habitação

Subfunção: 482 - Habitação Urbana

Programa: 0519 - Melhoria de Condições de Habitações Urbanas

ÓRGÃO: 05 - SECRETARIA MUNICIPAL DE VIAÇÃO E OBRAS
 UNIDADE ORÇAMENTÁRIA: 05.10 - SECRETARIA MUNICIPAL DE VIAÇÃO E OBRAS

Ação.: 0079 - Construção de Casas Populares
 Descrição: Construção de Casas Populares

Unidade de medida: Casas popul. Construi

Região	Quant. 2018	Quant. 2019	Quant. 2020	Quant. 2021
Município	50	50	50	50
Quantidade por ano...	50	50	50	50
Valor por ano.....	350.000,00	3.600.000,00	370.000,00	380.000,00
Totais.....: Quantidade	200	valor	4.700.000,00	

TOTAL DO PROGRAMA:	Valor 2018	Valor 2019	Valor 2020	Valor 2021
	350.000,00	3.600.000,00	370.000,00	380.000,00

Função: 17 - Saneamento

Subfunção: 512 - Saneamento Básico Urbano

Programa: 0601 - Abastecimento de Água na Zona Rural e Urbana

Ação.: 0023 - Construção, Reforma e Ampliação do Sistema de Abastecimento de Água
 Descrição: Construção, reforma e Ampliação do Sistema de Abastecimento de água.

Unidade de medida: %

Região	Quant. 2018	Quant. 2019	Quant. 2020	Quant. 2021
Município	100	100	100	100
Quantidade por ano...	100	100	100	100
Valor por ano.....	340.000,00	350.000,00	360.000,00	370.000,00
Totais.....: Quantidade	400	valor	1.420.000,00	

Ação.: 0024 - Implantação do Sistema de Esgoto e Saneamento Urbano
 Descrição: Implantação do Sistema de Esgoto e Saneamento Urbano.

Unidade de medida: %

Região	Quant. 2018	Quant. 2019	Quant. 2020	Quant. 2021
Município	100	100	100	100

ÓRGÃO: 05 - SECRETARIA MUNICIPAL DE VIAÇÃO E OBRAS
UNIDADE ORÇAMENTÁRIA: 05.10 - SECRETARIA MUNICIPAL DE VIAÇÃO E OBRAS

Quantidade por ano...	100	100	100	100
Valor por ano.....	7.200.000,00	7.300.000,00	7.400.000,00	7.500.000,00
Totais.....: Quantidade	400	valor	29.400.000,00	
TOTAL DO PROGRAMA:	Valor 2018	Valor 2019	Valor 2020	Valor 2021
	7.540.000,00	7.650.000,00	7.760.000,00	7.870.000,00

Função: 20 - Agricultura

Subfunção: 605 - Abastecimento

Programa: 0641 - Progr. Fortalecimento Produção Familiar-Mecanização Agrícola

Ação.....: 0091 - Construção da Casa de Farinha
Descrição: Construção da Casa de Farinha

Unidade de medida: %

Região	Quant. 2018	Quant. 2019	Quant. 2020	Quant. 2021
Município	100	100	100	100
Quantidade por ano...	100	100	100	100
Valor por ano.....	170.000,00	175.000,00	180.000,00	185.000,00
Totais.....: Quantidade	400	valor	710.000,00	
TOTAL DO PROGRAMA:	Valor 2018	Valor 2019	Valor 2020	Valor 2021
	170.000,00	175.000,00	180.000,00	185.000,00

Função: 26 - Transporte

Subfunção: 782 - Transporte Rodoviário

Programa: 0037 - Administração Geral

Ação.....: 0106 - Construção do Terminal Rodoviário do Cacaú

ÓRGÃO: 05 - SECRETARIA MUNICIPAL DE VIAÇÃO E OBRAS
 UNIDADE ORÇAMENTÁRIA: 05.10 - SECRETARIA MUNICIPAL DE VIAÇÃO E OBRAS

Descrição: Construção do Terminal Rodoviário do Cacaú

Unidade de medida: Unid. Construídas

Região Município	Quant. 2018	Quant. 2019	Quant. 2020	Quant. 2021
	1	1	1	1
Quantidade por ano...	1	1	1	1
Valor por ano.....	550.000,00	550.000,00	550.000,00	550.000,00
Totais.....: Quantidade	4	valor	2.200.000,00	

TOTAL DO PROGRAMA:	Valor 2018	Valor 2019	Valor 2020	Valor 2021
	550.000,00	550.000,00	550.000,00	550.000,00

Função: 27 - Desporto e Lazer

Subfunção: 812 - Desporto Comunitário

Programa: 0509 - Serviços de Iluminação Pública

Ação.....: 0110 - Implantação da Iluminação do Campo de Futrbol Beira Rio KM 110 Norte
 Descrição: Implantação da Iluminação do Campo de Futrbol Beira Rio KM 110 Norte

Unidade de medida: %

Região Município	Quant. 2018	Quant. 2019	Quant. 2020	Quant. 2021
	100	100	100	100
Quantidade por ano...	100	100	100	100
Valor por ano.....	80.000,00	85.000,00	100.000,00	110.000,00
Totais.....: Quantidade	400	valor	375.000,00	

TOTAL DO PROGRAMA:	Valor 2018	Valor 2019	Valor 2020	Valor 2021
	80.000,00	85.000,00	100.000,00	110.000,00

TOTAL DA UNIDADE ORÇAMENTÁRIA:	Valor 2018	Valor 2019	Valor 2020	Valor 2021
	14.198.819,00	17.962.341,00	15.285.305,00	15.835.526,00

ÓRGÃO: 06 - SECRETARIA MUNICIPAL DE TRANSPORTES
UNIDADE ORÇAMENTÁRIA: 06.10 - SECRETARIA MUNICIPAL DE TRANSPORTES

Função: 26 - Transporte

Subfunção: 122 - Administração Geral

Programa: 0725 - Gestão dos Transporte e Estradas Viciniais

Ação.....: 0094 - Operacionalização da Secretaria de Transporte
Descrição: Operacionalização da Secretaria de Transporte

Unidade de medida: %

Região	Quant. 2018	Quant. 2019	Quant. 2020	Quant. 2021
Município	100	100	100	100
Quantidade por ano...	100	100	100	100
Valor por ano.....	3.100.000,00	3.200.000,00	3.400.000,00	3.500.000,00
Totais.....: Quantidade	400	valor	13.200.000,00	

Ação.....: 0095 - Aquisição de veículos para a Frota Municipal
Descrição: Aquisição de veículos para a Frota Municipal

Unidade de medida: Veículo(s) adquirido

Região	Quant. 2018	Quant. 2019	Quant. 2020	Quant. 2021
Município	2	2	2	2
Quantidade por ano...	2	2	2	2
Valor por ano.....	200.000,00	210.000,00	215.000,00	220.000,00
Totais.....: Quantidade	8	valor	845.000,00	

TOTAL DO PROGRAMA:	Valor 2018	Valor 2019	Valor 2020	Valor 2021
	3.300.000,00	3.410.000,00	3.615.000,00	3.720.000,00

Subfunção: 782 - Transporte Rodoviário

Programa: 0037 - Administração Geral

Ação.....: 0107 - Implantação de Semáforos na Via Urbana

ÓRGÃO: 06 - SECRETARIA MUNICIPAL DE TRANSPORTES
 UNIDADE ORÇAMENTÁRIA: 06.10 - SECRETARIA MUNICIPAL DE TRANSPORTES

Descrição: Implantação de Semáforos na Via Urbana

Unidade de medida: Area sinalizada

Região Município	Quant. 2018	Quant. 2019	Quant. 2020	Quant. 2021
	4	4	4	4
Quantidade por ano...	4	4	4	4
Valor por ano.....	400.000,00	410.000,00	420.000,00	430.000,00
Totais.....: Quantidade	16	valor	1.660.000,00	

TOTAL DO PROGRAMA:	Valor 2018	Valor 2019	Valor 2020	Valor 2021
	400.000,00	410.000,00	420.000,00	430.000,00

Programa: 0725 - Gestão dos Transporte e Estradas Vicinais

Ação.....: 0096 - Aquisição de Patrulha Mecanizada
 Descrição: Aquisição de Patrulha Mecanizada

Unidade de medida: Unidade

Região Município	Quant. 2018	Quant. 2019	Quant. 2020	Quant. 2021
	1	1	1	1
Quantidade por ano...	1	1	1	1
Valor por ano.....	750.000,00	755.000,00	1.780.000,00	1.785.000,00
Totais.....: Quantidade	4	valor	5.070.000,00	

Ação.....: 0097 - Construção e Recuperação de Pontes e Bueiros
 Descrição: Construção e Recuperação de Pontes e Bueiros

Unidade de medida: %

Região Município	Quant. 2018	Quant. 2019	Quant. 2020	Quant. 2021
	100	100	100	100
Quantidade por ano...	100	100	100	100
Valor por ano.....	350.200,00	380.000,00	1.385.000,00	1.390.000,00
Totais.....: Quantidade	400	valor	3.505.200,00	

Ação.....: 0098 - Manutenção de Estradas Vicinais
 Descrição: Manutenção da Estradas e vicinais

ÓRGÃO: 06 - SECRETARIA MUNICIPAL DE TRANSPORTES
 UNIDADE ORÇAMENTÁRIA: 06.10 - SECRETARIA MUNICIPAL DE TRANSPORTES

Unidade de medida: %

Região Município	Quant. 2018	Quant. 2019	Quant. 2020	Quant. 2021
	100	100	100	100
Quantidade por ano...	100	100	100	100
Valor por ano.....	730.000,00	735.000,00	1.740.000,00	1.745.000,00
Totais.....: Quantidade	400	valor	4.950.000,00	

Ação.....: 0099 - Recuperação das Ruas da Cidade e Pavimentação das Vias Públicas
 Descrição: Recuperação das ruas da cidade e Pavimentação das Vias Públicas

Unidade de medida: Vias Pavimentadas

Região Município	Quant. 2018	Quant. 2019	Quant. 2020	Quant. 2021
	100	100	100	100
Quantidade por ano...	100	100	100	100
Valor por ano.....	330.000,00	340.000,00	350.000,00	355.000,00
Totais.....: Quantidade	400	valor	1.375.000,00	

TOTAL DO PROGRAMA:	Valor 2018	Valor 2019	Valor 2020	Valor 2021
	2.160.200,00	2.210.000,00	5.255.000,00	5.275.000,00

TOTAL DA UNIDADE ORÇAMENTÁRIA:	Valor 2018	Valor 2019	Valor 2020	Valor 2021
	5.860.200,00	6.030.000,00	9.290.000,00	9.425.000,00

ÓRGÃO: 07 - SECRETARIA MUNICIPAL DE AGRICULTURA
UNIDADE ORÇAMENTÁRIA: 07.10 - SECRETARIA MUNICIPAL DE AGRICULTURA

Função: 20 - Agricultura

Subfunção: 122 - Administração Geral

Programa: 0037 - Administração Geral

Ação.....: 0088 - Operacionalização da Secretaria de Agricultura
Descrição: Operacionalização da Secretaria de Agricultura

Unidade de medida: %

Região	Quant. 2018	Quant. 2019	Quant. 2020	Quant. 2021
Município	100	100	100	100
Quantidade por ano...	100	100	100	100
Valor por ano.....	530.200,00	577.000,00	628.500,00	683.800,00

Totais.....: Quantidade 400 valor 2.419.500,00

TOTAL DO PROGRAMA:	Valor 2018	Valor 2019	Valor 2020	Valor 2021
	530.200,00	577.000,00	628.500,00	683.800,00

Subfunção: 605 - Abastecimento

Programa: 0641 - Progr.Fortalecimento Produção Familiar-Mecanização Agrícola

Ação.....: 0089 - Mecanização para Produção Agrícola para Pequenos Agricultores
Descrição: Mecanização para Produção Agrícola para Pequenos Agricultores

Unidade de medida: %

Região	Quant. 2018	Quant. 2019	Quant. 2020	Quant. 2021
Município	100	100	100	100
Quantidade por ano...	100	100	100	100
Valor por ano.....	370.000,00	375.000,00	380.000,00	385.000,00

Totais.....: Quantidade 400 valor 1.510.000,00

TOTAL DO PROGRAMA:	Valor 2018	Valor 2019	Valor 2020	Valor 2021
	370.000,00	375.000,00	380.000,00	385.000,00

ÓRGÃO: 07 - SECRETARIA MUNICIPAL DE AGRICULTURA
 UNIDADE ORÇAMENTÁRIA: 07.10 - SECRETARIA MUNICIPAL DE AGRICULTURA

Programa: 0645 - Amparo ao Pequeno Produtor Agrícola e Piscicultura

Ação.....: 0092 - Produção de Sementes Seleccionadas de Cacau e Lavoura Branca
 Descrição: Produção de Sementes Seleccionadas de Cacau e Lavoura Branca

Unidade de medida: %

Região	Quant. 2018	Quant. 2019	Quant. 2020	Quant. 2021
Município	100	100	100	100
Quantidade por ano...	100	100	100	100
Valor por ano.....	99.000,00	107.000,00	117.400,00	127.700,00
Totais.....: Quantidade	400	valor	451.100,00	

Ação.....: 0093 - Construção de Tanques de Piscicultura
 Descrição: Construção de Tanques de Piscicultura.

Unidade de medida: %

Região	Quant. 2018	Quant. 2019	Quant. 2020	Quant. 2021
Município	100	100	100	100
Quantidade por ano...	100	100	100	100
Valor por ano.....	60.000,00	65.000,00	70.000,00	75.000,00
Totais.....: Quantidade	400	valor	270.000,00	

TOTAL DO PROGRAMA:	Valor 2018	Valor 2019	Valor 2020	Valor 2021
	159.000,00	172.000,00	187.400,00	202.700,00

Subfunção: 606 - Extensão Rural

Programa: 0645 - Amparo ao Pequeno Produtor Agrícola e Piscicultura

Ação.....: 0090 - Custeio da Semana do Cacau
 Descrição: Custeio da Semana do Cacau

Unidade de medida: %

Região	Quant. 2018	Quant. 2019	Quant. 2020	Quant. 2021
Município	100	100	100	100

ÓRGÃO: 07 - SECRETARIA MUNICIPAL DE AGRICULTURA
 UNIDADE ORÇAMENTÁRIA: 07.10 - SECRETARIA MUNICIPAL DE AGRICULTURA

Quantidade por ano...	100	100	100	100
Valor por ano.....	380.000,00	385.000,00	390.000,00	395.000,00
Totais.....: Quantidade	400	valor	1.550.000,00	
TOTAL DO PROGRAMA:	Valor 2018	Valor 2019	Valor 2020	Valor 2021
	380.000,00	385.000,00	390.000,00	395.000,00

Subfunção: 608 - Promoção da Produção Agropecuária

Programa: 0645 - Amparo ao Pequeno Produtor Agrícola e Piscicultura

Ação.....: 0109 - Implantação da Bacia Leiteira
 Descrição: Implantação da Bacia Leiteira

Unidade de medida: %

Região	Quant. 2018	Quant. 2019	Quant. 2020	Quant. 2021
Município	100	100	100	100
Quantidade por ano...	100	100	100	100
Valor por ano.....	30.000,00	32.500,00	35.000,00	36.000,00
Totais.....: Quantidade	400	valor	133.500,00	
TOTAL DO PROGRAMA:	Valor 2018	Valor 2019	Valor 2020	Valor 2021
	30.000,00	32.500,00	35.000,00	36.000,00

TOTAL DA UNIDADE ORÇAMENTÁRIA:	Valor 2018	Valor 2019	Valor 2020	Valor 2021
	1.469.200,00	1.541.500,00	1.620.900,00	1.702.500,00

ÓRGÃO: 08 - Secretaria M. Esporte, Cultura e Turismo
UNIDADE ORÇAMENTÁRIA: 08.10 - Secretaria M. Esporte, Cultura e Turismo

Função: 13 - Cultura

Subfunção: 392 - Difusão Cultural

Programa: 0473 - Difusão Cultural

Ação.....: 0077 - Construção do Parque de Exposição
Descrição: Construção do Parque de Exposição no Município de Mediciândia

Unidade de medida: %

Região Município	Quant. 2018	Quant. 2019	Quant. 2020	Quant. 2021
	1	1	1	1
Quantidade por ano...	1	1	1	1
Valor por ano.....	350.000,00	360.000,00	370.000,00	380.000,00
Totais.....: Quantidade	4	valor	1.460.000,00	

Ação.....: 0080 - Operacionalização do Departamento Cultura, Desporto e Turismo
Descrição: Operacionalização do Departamento de Cultura e Desporto

Unidade de medida: %

Região Município	Quant. 2018	Quant. 2019	Quant. 2020	Quant. 2021
	100	100	100	100
Quantidade por ano...	100	100	100	100
Valor por ano.....	280.000,00	300.000,00	320.000,00	335.000,00
Totais.....: Quantidade	400	valor	1.235.000,00	

Ação.....: 0081 - Manutenção da Escola de Música
Descrição: Manutenção da Escola de Música

Unidade de medida: %

Região Município	Quant. 2018	Quant. 2019	Quant. 2020	Quant. 2021
	1	1	1	1
Quantidade por ano...	1	1	1	1
Valor por ano.....	50.000,00	52.000,00	53.000,00	55.000,00

ÓRGÃO: 08 - Secretaria M. Esporte, Cultura e Turismo
 UNIDADE ORÇAMENTÁRIA: 08.10 - Secretaria M. Esporte, Cultura e Turismo

Totais.....: Quantidade 4 valor 210.000,00

TOTAL DO PROGRAMA:	Valor 2018	Valor 2019	Valor 2020	Valor 2021
	680.000,00	712.000,00	743.000,00	770.000,00

Função: 27 - Desporto e Lazer

Subfunção: 812 - Desporto Comunitário

Programa: 0474 - Gestão do Esporte Amador

Ação.....: 0010 - Construção de Estádio Municipal na Sede do Município
 Descrição: Construção de Estádio Municipal na Sede do Município

Unidade de medida: Estádio

Região	Quant. 2018	Quant. 2019	Quant. 2020	Quant. 2021
Município	1	1	1	1
Quantidade por ano...	1	1	1	1
Valor por ano.....	450.000,00	455.000,00	500.000,00	1.550.000,00

Totais.....: Quantidade 4 valor 2.955.000,00

Ação.....: 0100 - Construção, Reforma e Ampliação de Quadras Poliesportivas
 Descrição: Construção, Reforma e Ampliação de Quadras Poliesportivas

Unidade de medida: Quadra

Região	Quant. 2018	Quant. 2019	Quant. 2020	Quant. 2021
Município	1	1	1	1
Quantidade por ano...	1	1	1	1
Valor por ano.....	350.000,00	355.000,00	360.000,00	565.000,00

Totais.....: Quantidade 4 valor 1.630.000,00

Ação.....: 0101 - Incentivo ao Esporte Amador
 Descrição: Incentivo ao Esporte Amador

Unidade de medida: %

ÓRGÃO: 08 - Secretaria M. Esporte, Cultura e Turismo
 UNIDADE ORÇAMENTÁRIA: 08.10 - Secretaria M. Esporte, Cultura e Turismo

Região	Quant. 2018	Quant. 2019	Quant. 2020	Quant. 2021
Município	100	100	100	100
Quantidade por ano...	100	100	100	100
Valor por ano.....	50.000,00	55.000,00	56.000,00	58.000,00
<hr/>				
Totais.....: Quantidade	400	valor	219.000,00	
<hr/>				
TOTAL DO PROGRAMA:	Valor 2018	Valor 2019	Valor 2020	Valor 2021
	850.000,00	865.000,00	916.000,00	2.173.000,00
<hr/>				
Subfunção: 813 - Lazer				
<hr/>				
Programa: 0474 - Gestão do Esporte Amador				
<hr/>				
Ação.....: 0102 - Construção do Ginásio Poliesportivo				
Descrição: Construção do Ginásio Poliesportivo				
Unidade de medida: Ginásio Construído				
Região	Quant. 2018	Quant. 2019	Quant. 2020	Quant. 2021
Município	1	1	1	1
Quantidade por ano...	1	1	1	1
Valor por ano.....	500.000,00	510.000,00	520.000,00	530.000,00
<hr/>				
Totais.....: Quantidade	4	valor	2.060.000,00	
<hr/>				
TOTAL DO PROGRAMA:	Valor 2018	Valor 2019	Valor 2020	Valor 2021
	500.000,00	510.000,00	520.000,00	530.000,00
<hr/>				
TOTAL DA UNIDADE ORÇAMENTÁRIA:	Valor 2018	Valor 2019	Valor 2020	Valor 2021
	2.030.000,00	2.087.000,00	2.179.000,00	3.473.000,00

ÓRGÃO: 09 - SECRETARIA MUNICIPAL DE EDUCAÇÃO
UNIDADE ORÇAMENTÁRIA: 09.15 - FUNDO MUNICIPAL DE EDUCAÇÃO

Função: 12 - Educação

Subfunção: 122 - Administração Geral

Programa: 0401 - Gestão de Política da Educação

Ação.....: 0066 - Operacionalização da Secretaria de Educação
Descrição: Operacionalização das Atividades da Secretaria de Educação

Unidade de medida: %

Região	Quant. 2018	Quant. 2019	Quant. 2020	Quant. 2021
Município	100	100	100	100
Quantidade por ano...	100	100	100	100
Valor por ano.....	1.845.000,00	2.006.000,00	3.186.600,00	3.380.000,00

Totais.....: Quantidade 400 valor 10.417.600,00

TOTAL DO PROGRAMA:	Valor 2018	Valor 2019	Valor 2020	Valor 2021
	1.845.000,00	2.006.000,00	3.186.600,00	3.380.000,00

Subfunção: 306 - Alimentação e Nutrição

Programa: 0401 - Gestão de Política da Educação

Ação.....: 0061 - Manutenção do Programa Nacional de Alimentação Escolar - PNAE
Descrição: Manutenção do Programa Nacional de Alimentação Escolar - PNAE

Unidade de medida: %

Região	Quant. 2018	Quant. 2019	Quant. 2020	Quant. 2021
Município	100	100	100	100
Quantidade por ano...	100	100	100	100
Valor por ano.....	750.000,00	810.000,00	815.500,00	887.300,00

Totais.....: Quantidade 400 valor 3.262.800,00

TOTAL DO PROGRAMA:	Valor 2018	Valor 2019	Valor 2020	Valor 2021
	750.000,00	810.000,00	815.500,00	887.300,00

ÓRGÃO: 09 - SECRETARIA MUNICIPAL DE EDUCAÇÃO
 UNIDADE ORÇAMENTÁRIA: 09.15 - FUNDO MUNICIPAL DE EDUCAÇÃO

Subfunção: 361 - Ensino Fundamental

Programa: 0401 - Gestão de Política da Educação

Ação.....: 0062 - Manutenção do Programa Dinheiro Direto nas Escolas-PDDE
 Descrição: Manutenção do Programa Dinheiro Direto nas Escolas-PDDE

Unidade de medida: %

Região Município	Quant. 2018	Quant. 2019	Quant. 2020	Quant. 2021
	100	100	100	100
Quantidade por ano...	100	100	100	100
Valor por ano.....	40.000,00	42.000,00	45.000,00	50.000,00
Totais.....: Quantidade	400	valor	177.000,00	

Ação.....: 0063 - Manutenção do Programa do Transporte Escolar - PNATE
 Descrição: Manutenção do Programa do Transporte Escolar - PNATE

Unidade de medida: %

Região Município	Quant. 2018	Quant. 2019	Quant. 2020	Quant. 2021
	100	100	100	100
Quantidade por ano...	100	100	100	100
Valor por ano.....	485.000,00	500.000,00	510.000,00	520.000,00
Totais.....: Quantidade	400	valor	2.015.000,00	

Ação.....: 0064 - Manutenção de Outros Programas do FNDE
 Descrição: Manutenção de Outros Programas do FNDE

Unidade de medida: %

Região Município	Quant. 2018	Quant. 2019	Quant. 2020	Quant. 2021
	100	100	100	100
Quantidade por ano...	100	100	100	100
Valor por ano.....	300.000,00	310.000,00	320.000,00	300.000,00
Totais.....: Quantidade	400	valor	1.230.000,00	

Ação.....: 0065 - Manutenção da Assessoria Contábil e Jurídica

ÓRGÃO: 09 - SECRETARIA MUNICIPAL DE EDUCAÇÃO
 UNIDADE ORÇAMENTÁRIA: 09.15 - FUNDO MUNICIPAL DE EDUCAÇÃO

Descrição: Manutenção da Assessoria Contábil e Jurídica

Unidade de medida: %

Região Município	Quant. 2018	Quant. 2019	Quant. 2020	Quant. 2021
	100	100	100	100
Quantidade por ano...	100	100	100	100
Valor por ano.....	135.000,00	140.000,00	145.000,00	150.000,00
Totais.....: Quantidade	400	valor	570.000,00	

Ação.....: 0068 - Construção, Reforma Cobertura de Quadras Poliesportivas
 Descrição: Construção, Reforma Cobertura de Quadras Poliesportivas

Unidade de medida: Quadra

Região Município	Quant. 2018	Quant. 2019	Quant. 2020	Quant. 2021
	2	2	2	2
Quantidade por ano...	2	2	2	2
Valor por ano.....	200.000,00	220.000,00	230.000,00	750.000,00
Totais.....: Quantidade	8	valor	1.400.000,00	

Ação.....: 0070 - Construção, Reforma e Ampliação de Unidade Escolares
 Descrição: Construção, Reforma e Ampliação de Unidade Escolares

Unidade de medida: Escola(s) Construídas

Região Município	Quant. 2018	Quant. 2019	Quant. 2020	Quant. 2021
	2	2	2	2
Quantidade por ano...	2	2	2	2
Valor por ano.....	400.000,00	420.000,00	430.000,00	950.000,00
Totais.....: Quantidade	8	valor	2.200.000,00	

Ação.....: 0111 - Aquisição de Veículos para o Transporte Escolar
 Descrição: Aquisição de Veículos para o Transporte Escolar recursos do FNDE ou demais convênio com o Estado.

Unidade de medida: Veículo(s) adquirido

Região Município	Quant. 2018	Quant. 2019	Quant. 2020	Quant. 2021
	1	1	1	1
Quantidade por ano...	1	1	1	1

ÓRGÃO: 09 - SECRETARIA MUNICIPAL DE EDUCAÇÃO
 UNIDADE ORÇAMENTÁRIA: 09.15 - FUNDO MUNICIPAL DE EDUCAÇÃO

Valor por ano.....	280.000,00	290.000,00	300.000,00	310.000,00
Totais.....: Quantidade	4	valor	1.180.000,00	
TOTAL DO PROGRAMA:	Valor 2018	Valor 2019	Valor 2020	Valor 2021
	1.840.000,00	1.922.000,00	1.980.000,00	3.030.000,00

Subfunção: 365 - Educação Infantil

Programa: 0401 - Gestão de Política da Educação

Ação.....: 0069 - Construção de Creche Padrão/FNDE
 Descrição: Construção de Creche Padrão/FNDE

Unidade de medida: Creche

Região Município	Quant. 2018 1	Quant. 2019 1	Quant. 2020 1	Quant. 2021 1
Quantidade por ano...	1	1	1	1
Valor por ano.....	3.950.000,00	3.950.000,00	3.950.000,00	4.000.000,00
Totais.....: Quantidade	4	valor	15.850.000,00	
TOTAL DO PROGRAMA:	Valor 2018	Valor 2019	Valor 2020	Valor 2021
	3.950.000,00	3.950.000,00	3.950.000,00	4.000.000,00

Subfunção: 846 - Outros Encargos Especiais

Programa: 0401 - Gestão de Política da Educação

Ação.....: 0067 - Pagamento da Dívida com o IGEPREV e FAESP
 Descrição: PAGAMENTO DA DÍVIDA COM O IGEPREV E FAESP

Unidade de medida: %

Região Município	Quant. 2018 100	Quant. 2019 100	Quant. 2020 100	Quant. 2021 100
Quantidade por ano...	100	100	100	100

ÓRGÃO: 09 - SECRETARIA MUNICIPAL DE EDUCAÇÃO
UNIDADE ORÇAMENTÁRIA: 09.15 - FUNDO MUNICIPAL DE EDUCAÇÃO

Valor por ano.....	280.000,00	285.000,00	290.000,00	300.000,00
Totais.....: Quantidade	400	valor	1.155.000,00	
<hr/>				
TOTAL DO PROGRAMA:	Valor 2018	Valor 2019	Valor 2020	Valor 2021
	280.000,00	285.000,00	290.000,00	300.000,00
<hr/>				
TOTAL DA UNIDADE ORÇAMENTÁRIA:	Valor 2018	Valor 2019	Valor 2020	Valor 2021
	8.665.000,00	8.973.000,00	10.222.100,00	11.597.300,00

ÓRGÃO: 09 - SECRETARIA MUNICIPAL DE EDUCAÇÃO
 UNIDADE ORÇAMENTÁRIA: 09.16 - FUNDEB

Função: 12 - Educação

Subfunção: 361 - Ensino Fundamental

Programa: 0402 - Operacionalização da Gestão Básica da Educação

Ação.....: 0071 - Construção, Reforma e Ampliação de Unidade Escolares/FUNDEB
 Descrição: Construção, Reforma e Ampliação de Unidade Escolares/FUNDEB

Unidade de medida: Escola(s) Construídas

Região Município	Quant. 2018	Quant. 2019	Quant. 2020	Quant. 2021
	1	1	1	1
Quantidade por ano...	1	1	1	1
Valor por ano.....	950.000,00	950.000,00	980.000,00	980.000,00
Totais.....: Quantidade	4	valor	3.860.000,00	

Ação.....: 0072 - Aquisição de Veículos para o Transporte Escolar/Fundeb
 Descrição: Aquisição de Veículos para o Transporte Escolar/Fundeb

Unidade de medida: Veículo(s) adquirido

Região Município	Quant. 2018	Quant. 2019	Quant. 2020	Quant. 2021
	1	1	1	1
Quantidade por ano...	1	1	1	1
Valor por ano.....	370.000,00	380.000,00	390.000,00	400.000,00
Totais.....: Quantidade	4	valor	1.540.000,00	

Ação.....: 0073 - Manutenção do Ensino Fundamental - 60%
 Descrição: Manutenção do Ensino Fundamental - 60%

Unidade de medida: %

Região Município	Quant. 2018	Quant. 2019	Quant. 2020	Quant. 2021
	100	100	100	100
Quantidade por ano...	100	100	100	100
Valor por ano.....	12.597.500,00	13.698.500,00	14.931.300,00	16.245.300,00

ÓRGÃO: 09 - SECRETARIA MUNICIPAL DE EDUCAÇÃO
 UNIDADE ORÇAMENTÁRIA: 09.16 - FUNDEB

Totais.....: Quantidade 400 valor 57.472.600,00

Ação.....: 0074 - Manutenção do Ensino Fundamental 40%
 Descrição: Manutenção do Ensino Fundamental 40%

Unidade de medida: %

Região Município	Quant. 2018	Quant. 2019	Quant. 2020	Quant. 2021
	100	100	100	100
Quantidade por ano...	100	100	100	100
Valor por ano.....	4.764.000,00	5.180.000,00	5.646.000,00	6.142.600,00

Totais.....: Quantidade 400 valor 21.732.600,00

TOTAL DO PROGRAMA:	Valor 2018	Valor 2019	Valor 2020	Valor 2021
	18.681.500,00	20.208.500,00	21.947.300,00	23.767.900,00

Subfunção: 365 - Educação Infantil

Programa: 0402 - Operacionalização da Gestão Básica da Educação

Ação.....: 0075 - Manutenção do Ensino Infantil-60%
 Descrição: Manutenção do Ensino Infantil-60%

Unidade de medida: %

Região Município	Quant. 2018	Quant. 2019	Quant. 2020	Quant. 2021
	100	100	100	100
Quantidade por ano...	100	100	100	100
Valor por ano.....	1.466.614,00	1.594.800,00	1.738.400,00	1.892.400,00

Totais.....: Quantidade 400 valor 6.692.214,00

Ação.....: 0076 - Manutenção do Ensino Infantil-40%
 Descrição: Manutenção do Ensino Infantil-40%

Unidade de medida: %

Região Município	Quant. 2018	Quant. 2019	Quant. 2020	Quant. 2021
	100	100	100	100

ÓRGÃO: 09 - SECRETARIA MUNICIPAL DE EDUCAÇÃO
UNIDADE ORÇAMENTÁRIA: 09.16 - FUNDEB

Quantidade por ano...	100	100	100	100
Valor por ano.....	531.700,00	578.200,00	630.200,00	685.700,00

Totais.....: Quantidade 400 valor 2.425.800,00

TOTAL DO PROGRAMA:	Valor 2018	Valor 2019	Valor 2020	Valor 2021
	1.998.314,00	2.173.000,00	2.368.600,00	2.578.100,00

TOTAL DA UNIDADE ORÇAMENTÁRIA:	Valor 2018	Valor 2019	Valor 2020	Valor 2021
	20.679.814,00	22.381.500,00	24.315.900,00	26.346.000,00

ÓRGÃO: 10 - SECRETARIA MUNICIPAL DE SAÚDE
UNIDADE ORÇAMENTÁRIA: 10.14 - FUNDO MUNICIPAL DE SAÚDE

Função: 08 - Assistência Social

Subfunção: 122 - Administração Geral

Programa: 0037 - Administração Geral

Ação.....: 0044 - Manutenção das Assessorias Contábil e Jurídica-Saúde
Descrição: Manutenção das Assessorias Contábil e Jurídica-Saúde

Unidade de medida: %

Região	Quant. 2018	Quant. 2019	Quant. 2020	Quant. 2021
Município	100	100	100	100
Quantidade por ano...	100	100	100	100
Valor por ano.....	140.000,00	140.000,00	160.000,00	166.000,00

Totais.....: Quantidade 400 valor 606.000,00

TOTAL DO PROGRAMA:	Valor 2018	Valor 2019	Valor 2020	Valor 2021
	140.000,00	140.000,00	160.000,00	166.000,00

Função: 10 - Saúde

Subfunção: 122 - Administração Geral

Programa: 0037 - Administração Geral

Ação.....: 0042 - Operacionalização da Secretaria de Saúde
Descrição: Operacionalização da Secretaria de Saúde do Município de Mediciândia.

Unidade de medida: %

Região	Quant. 2018	Quant. 2019	Quant. 2020	Quant. 2021
Município	100	100	100	100
Quantidade por ano...	100	100	100	100

ÓRGÃO: 10 - SECRETARIA MUNICIPAL DE SAÚDE
 UNIDADE ORÇAMENTÁRIA: 10.14 - FUNDO MUNICIPAL DE SAÚDE

Valor por ano.....	1.898.760,00	2.064.800,00	2.841.963,00	3.448.800,00
Totais.....: Quantidade	400	valor	10.254.323,00	

Ação.....: 0043 - Manutenção do Conselho Municipal de Saúde
 Descrição: Manutenção do Conselho Municipal de Saúde

Unidade de medida: %

Região Município	Quant. 2018	Quant. 2019	Quant. 2020	Quant. 2021
	100	100	100	100
Quantidade por ano...	100	100	100	100
Valor por ano.....	20.000,00	22.000,00	25.000,00	30.000,00
Totais.....: Quantidade	400	valor	97.000,00	

TOTAL DO PROGRAMA:	Valor 2018	Valor 2019	Valor 2020	Valor 2021
	1.918.760,00	2.086.800,00	2.866.963,00	3.478.800,00

Subfunção: 301 - Atenção Básica

Programa: 0037 - Administração Geral

Ação.....: 0056 - Construção, Reforma e Ampliação das Unidades de Saúde
 Descrição: Construção, Reforma e Ampliação de Unidade de Saúde do Município de Mediciândia.

Unidade de medida: Unidade de saúde

Região Município	Quant. 2018	Quant. 2019	Quant. 2020	Quant. 2021
	2	2	2	2
Quantidade por ano...	2	2	2	2
Valor por ano.....	1.600.000,00	1.600.000,00	1.650.000,00	1.650.000,00
Totais.....: Quantidade	8	valor	6.500.000,00	

TOTAL DO PROGRAMA:	Valor 2018	Valor 2019	Valor 2020	Valor 2021
	1.600.000,00	1.600.000,00	1.650.000,00	1.650.000,00

Programa: 0140 - Gestão da Política dos Serviços de Saúde

Ação.....: 0045 - Manutenção do Programa Saúde Bucal

ÓRGÃO: 10 - SECRETARIA MUNICIPAL DE SAÚDE
 UNIDADE ORÇAMENTÁRIA: 10.14 - FUNDO MUNICIPAL DE SAÚDE

Descrição: Manutenção do Programa Saúde Bucal.

Unidade de medida: %

Região Município	Quant. 2018	Quant. 2019	Quant. 2020	Quant. 2021
	100	100	100	100
Quantidade por ano...	100	100	100	100
Valor por ano.....	200.000,00	217.480,00	237.000,00	258.000,00
Totais.....: Quantidade	400	valor	912.480,00	

Ação.....: 0046 - Manutenção do Programa de Saúde da Família-ESF
 Descrição: Manutenção do Programa de Saúde da Família-ESF

Unidade de medida: %

Região Município	Quant. 2018	Quant. 2019	Quant. 2020	Quant. 2021
	100	100	100	100
Quantidade por ano...	100	100	100	100
Valor por ano.....	584.900,00	636.000,00	687.000,00	748.000,00
Totais.....: Quantidade	400	valor	2.655.900,00	

Ação.....: 0047 - Manutenção de Apoio aos Núcleos de Apoio à Saúde da Família-NASF
 Descrição: Manutenção de Apoio aos Núcleos de Apoio à Saúde da Família-NASF

Unidade de medida: %

Região Município	Quant. 2018	Quant. 2019	Quant. 2020	Quant. 2021
	100	100	100	100
Quantidade por ano...	100	100	100	100
Valor por ano.....	344.500,00	374.600,00	400.000,00	436.000,00
Totais.....: Quantidade	400	valor	1.555.100,00	

Ação.....: 0048 - Manutenção do Programa de Agentes Comunitária de Saúde-PACS
 Descrição: Manutenção do Programa de Agentes Comunitária de Saúde-PACS

Unidade de medida: %

Região Município	Quant. 2018	Quant. 2019	Quant. 2020	Quant. 2021
	100	100	100	100
Quantidade por ano...	100	100	100	100

ÓRGÃO: 10 - SECRETARIA MUNICIPAL DE SAUDE
 UNIDADE ORÇAMENTÁRIA: 10.14 - FUNDO MUNICIPAL DE SAÚDE

Valor por ano.....	1.716.000,00	1.866.000,00	2.033.000,00	2.213.000,00
Totais.....: Quantidade	400	valor	7.828.000,00	

Ação.....: 0049 - Manutenção do Programa de Atenção Básica PAB-FIXO
 Descrição: Manutenção do Programa de Atenção Básica PAB-FIXO

Unidade de medida: %

Região	Quant. 2018	Quant. 2019	Quant. 2020	Quant. 2021
Município	100	100	100	100
Quantidade por ano...	100	100	100	100
Valor por ano.....	1.600.000,00	1.740.000,00	1.895.000,00	1.893.000,00

Totais.....: Quantidade	400	valor	7.128.000,00	
-------------------------	-----	-------	--------------	--

Ação.....: 0050 - Manutenção de Outros Programas do SUS
 Descrição: Manutenção de Outros Programas do SUS.

Unidade de medida: %

Região	Quant. 2018	Quant. 2019	Quant. 2020	Quant. 2021
Município	100	100	100	100
Quantidade por ano...	100	100	100	100
Valor por ano.....	20.000,00	22.000,00	25.000,00	30.000,00

Totais.....: Quantidade	400	valor	97.000,00	
-------------------------	-----	-------	-----------	--

Ação.....: 0051 - Manutenção do Programa da Farmácia Básica
 Descrição: Manutenção do Programa da Farmácia Básica

Unidade de medida: %

Região	Quant. 2018	Quant. 2019	Quant. 2020	Quant. 2021
Município	100	100	100	100
Quantidade por ano...	100	100	100	100
Valor por ano.....	230.000,00	235.000,00	240.000,00	250.000,00

Totais.....: Quantidade	400	valor	955.000,00	
-------------------------	-----	-------	------------	--

TOTAL DO PROGRAMA:	Valor 2018	Valor 2019	Valor 2020	Valor 2021
	4.695.400,00	5.091.080,00	5.517.000,00	5.828.000,00

ÓRGÃO: 10 - SECRETARIA MUNICIPAL DE SAUDE
UNIDADE ORÇAMENTÁRIA: 10.14 - FUNDO MUNICIPAL DE SAÚDE

Subfunção: 302 - Assistência Hospitalar e Ambulatorial

Programa: 0140 - Gestão da Política dos Serviços de Saúde

Ação.: 0052 - Mant. do Teto Municipal da Média e Alta Complexidade Ambulatorial e Hospitalar
Descrição: Mant. do Teto Municipal da Média e Alta Complexidade Ambulatorial e Hospitalar

Unidade de medida: %

Região Município	Quant. 2018	Quant. 2019	Quant. 2020	Quant. 2021
	100	100	100	100
Quantidade por ano...	100	100	100	100
Valor por ano.....	4.200.000,00	4.567.080,00	4.978.200,00	5.416.200,00
Totais.....: Quantidade	400	valor	19.161.480,00	

Ação.: 0053 - Manutenção das Atividades do SAMU
Descrição: Manutenção das Atividades do SAMU

Unidade de medida: %

Região Município	Quant. 2018	Quant. 2019	Quant. 2020	Quant. 2021
	100	100	100	100
Quantidade por ano...	100	100	100	100
Valor por ano.....	480.000,00	521.000,00	569.000,00	619.000,00
Totais.....: Quantidade	400	valor	2.189.000,00	

Ação.: 0054 - Custeio do Tratamento Fora do Município - TFD
Descrição: Custeio do Tratamento Fora do Município - TFD

Unidade de medida: %

Região Município	Quant. 2018	Quant. 2019	Quant. 2020	Quant. 2021
	100	100	100	100
Quantidade por ano...	100	100	100	100
Valor por ano.....	440.000,00	478.456,00	521.500,00	567.410,00
Totais.....: Quantidade	400	valor	2.007.366,00	

Ação.: 0055 - Aquisição de Veículos

ÓRGÃO: 10 - SECRETARIA MUNICIPAL DE SAUDE
 UNIDADE ORÇAMENTÁRIA: 10.14 - FUNDO MUNICIPAL DE SAÚDE

Descrição: Compras de Veiculos para a Secretaria de Saúde.

Unidade de medida: Veículo(s) adquirido

Região Município	Quant. 2018	Quant. 2019	Quant. 2020	Quant. 2021
	2	2	2	1
Quantidade por ano...	2	2	2	1
Valor por ano.....	220.000,00	220.000,00	250.000,00	250.000,00
Totais.....: Quantidade	7	valor	940.000,00	

TOTAL DO PROGRAMA:	Valor 2018	Valor 2019	Valor 2020	Valor 2021
	5.340.000,00	5.786.536,00	6.318.700,00	6.852.610,00

Subfunção: 304 - Vigilância Sanitária

Programa: 0140 - Gestão da Política dos Serviços de Saúde

Ação.....: 0057 - Manutenção do Programa de Ação Básicas de Vigilância Sanitária
 Descrição: Manutenção do Programa de Ações Básicas de Vigilância Sanitária

Unidade de medida: %

Região Município	Quant. 2018	Quant. 2019	Quant. 2020	Quant. 2021
	100	100	100	100
Quantidade por ano...	100	100	100	100
Valor por ano.....	150.000,00	162.000,00	175.000,00	190.000,00
Totais.....: Quantidade	400	valor	677.000,00	

Ação.....: 0058 - Melhoria Sanitária Domiciliar
 Descrição: Melhoria Sanitária Domiciliar

Unidade de medida: %

Região Município	Quant. 2018	Quant. 2019	Quant. 2020	Quant. 2021
	1	1	1	1
Quantidade por ano...	1	1	1	1
Valor por ano.....	300.000,00	310.000,00	320.000,00	330.000,00
Totais.....: Quantidade	4	valor	1.260.000,00	

ÓRGÃO: 10 - SECRETARIA MUNICIPAL DE SAUDE
 UNIDADE ORÇAMENTÁRIA: 10.14 - FUNDO MUNICIPAL DE SAÚDE

Ação.: 0059 - Construção da Eatação de Tratamento de água e Esgoto
 Descrição: Construção da Eatação de Tratamento de água e Esgoto

Unidade de medida: Unidade Sanitária

Região	Quant. 2018	Quant. 2019	Quant. 2020	Quant. 2021
Município	1	1	1	1
Quantidade por ano...	1	1	1	1
Valor por ano.....	410.000,00	410.000,00	410.000,00	410.000,00
Totais.....: Quantidade	4	valor	1.640.000,00	

TOTAL DO PROGRAMA:	Valor 2018	Valor 2019	Valor 2020	Valor 2021
	860.000,00	882.000,00	905.000,00	930.000,00

Subfunção: 305 - Vigilância Epidemiológica

Programa: 0140 - Gestão da Política dos Serviços de Saúde

Ação.: 0060 - Manutenção do Piso Fixo de vigilância e Promoção da Saúde -PFVPS
 Descrição: Manutenção do Piso Fixo de vigilância e Promoção da Saúde -PFVPS

Unidade de medida: %

Região	Quant. 2018	Quant. 2019	Quant. 2020	Quant. 2021
Município	100	100	100	100
Quantidade por ano...	100	100	100	100
Valor por ano.....	585.000,00	635.000,00	686.000,00	742.000,00
Totais.....: Quantidade	400	valor	2.648.000,00	

TOTAL DO PROGRAMA:	Valor 2018	Valor 2019	Valor 2020	Valor 2021
	585.000,00	635.000,00	686.000,00	742.000,00

TOTAL DA UNIDADE ORÇAMENTÁRIA:	Valor 2018	Valor 2019	Valor 2020	Valor 2021
	15.139.160,00	16.221.416,00	18.103.663,00	19.647.410,00

ÓRGÃO: 11 - SECRETARIA MUNICIPAL DE ASSISTEN. SOCIAL
UNIDADE ORÇAMENTÁRIA: 11.16 - Fundo Municipal de Assistência Social

Função: 08 - Assistência Social

Subfunção: 122 - Administração Geral

Programa: 0037 - Administração Geral

Ação.....: 0038 - Operacionalização da Secretaria Municipal de Assistência Social
Descrição: Operacionalização da Secretaria Municipal de Assistência Social

Unidade de medida: %

Região Município	Quant. 2018	Quant. 2019	Quant. 2020	Quant. 2021
	100	100	100	100
Quantidade por ano...	100	100	100	100
Valor por ano.....	1.507.117,00	1.638.839,00	1.786.335,00	1.943.532,00
Totais.....: Quantidade	400	valor	6.875.823,00	

Ação.....: 0039 - Construção do Predio do CRAS
Descrição: Construção do Predio do CRAS no Município de Medici lândia.

Unidade de medida: Prédio

Região Município	Quant. 2018	Quant. 2019	Quant. 2020	Quant. 2021
	1	1	1	1
Quantidade por ano...	1	1	1	1
Valor por ano.....	170.000,00	175.000,00	180.000,00	185.000,00
Totais.....: Quantidade	4	valor	710.000,00	

Ação.....: 0040 - Construção do Prédio Conselho Tutelar
Descrição: Construção do Prédio para o Conselho Tutelar.

Unidade de medida: Prédio Construído

Região Município	Quant. 2018	Quant. 2019	Quant. 2020	Quant. 2021
	1	1	1	1
Quantidade por ano...	1	1	1	1
Valor por ano.....	350.000,00	350.000,00	350.000,00	350.000,00

ÓRGÃO: 11 - SECRETARIA MUNICIPAL DE ASSISTEN. SOCIAL
 UNIDADE ORÇAMENTÁRIA: 11.16 - Fundo Municipal de Assistência Social

Totais.....: Quantidade 4 valor 1.400.000,00

Ação.....: 0041 - Construção do Predio para o CREAS
 Descrição: Construção do Predio para o CREAS

Unidade de medida: Prédio Construído

Região Município	Quant. 2018	Quant. 2019	Quant. 2020	Quant. 2021
	1	1	1	1
Quantidade por ano...	1	1	1	1
Valor por ano.....	250.000,00	255.000,00	230.000,00	235.000,00

Totais.....: Quantidade 4 valor 970.000,00

TOTAL DO PROGRAMA:	Valor 2018	Valor 2019	Valor 2020	Valor 2021
	2.277.117,00	2.418.839,00	2.546.335,00	2.713.532,00

Subfunção: 241 - Assistência ao Idoso

Programa: 0139 - Gestão da Política de Assistência Social

Ação.....: 0026 - Construção da casa do Idoso
 Descrição: Construção da casa do Idoso.

Unidade de medida: Prédio Construído

Região Município	Quant. 2018	Quant. 2019	Quant. 2020	Quant. 2021
	1	1	1	1
Quantidade por ano...	1	1	1	1
Valor por ano.....	160.000,00	165.000,00	170.000,00	175.000,00

Totais.....: Quantidade 4 valor 670.000,00

Ação.....: 0027 - Manutenção da Casa do Idoso do Município
 Descrição: Manutenção da casa do idoso deste Município.

Unidade de medida: %

Região Município	Quant. 2018	Quant. 2019	Quant. 2020	Quant. 2021
	100	100	100	100

ÓRGÃO: 11 - SECRETARIA MUNICIPAL DE ASSISTEN. SOCIAL
 UNIDADE ORÇAMENTÁRIA: 11.16 - Fundo Municipal de Assistência Social

Quantidade por ano...	100	100	100	100
Valor por ano.....	95.000,00	95.000,00	95.000,00	95.000,00

Totais.....: Quantidade 400 valor 380.000,00

TOTAL DO PROGRAMA:	Valor 2018	Valor 2019	Valor 2020	Valor 2021
	255.000,00	260.000,00	265.000,00	270.000,00

Subfunção: 243 - Assistência à Criança e ao Adolescente

Programa: 0139 - Gestão da Política de Assistência Social

Ação.....: 0028 - Manutenção do Índice de Gestão Descentralizada IGD- SUAS
 Descrição: Manutenção do Índice de Gestão Descentralizada IGD SUAS

Unidade de medida: %

Região	Quant. 2018	Quant. 2019	Quant. 2020	Quant. 2021
Município	100	100	100	100

Quantidade por ano...	100	100	100	100
Valor por ano.....	133.000,00	143.000,00	156.800,00	170.600,00

Totais.....: Quantidade 400 valor 603.400,00

Ação.....: 0029 - Manutenção do Índice de Gestão Descentralizada IGD BOLSA
 Descrição: Manutenção do IGD-BOLSA

Unidade de medida: %

Região	Quant. 2018	Quant. 2019	Quant. 2020	Quant. 2021
Município	100	100	100	100

Quantidade por ano...	100	100	100	100
Valor por ano.....	236.000,00	256.100,00	279.200,00	303.800,00

Totais.....: Quantidade 400 valor 1.075.100,00

Ação.....: 0030 - Manutenção de Outros Programas destinados ao FMAS
 Descrição: Manutenção de outros Programas destinados ao Fundo Municipal de Assistência Social

Unidade de medida: %

ÓRGÃO: 11 - SECRETARIA MUNICIPAL DE ASSISTEN. SOCIAL
 UNIDADE ORÇAMENTÁRIA: 11.16 - Fundo Municipal de Assistência Social

Região Município	Quant. 2018	Quant. 2019	Quant. 2020	Quant. 2021
	100	100	100	100
Quantidade por ano...	100	100	100	100
Valor por ano.....	200.000,00	217.480,00	237.053,00	257.915,00

Totais.....: Quantidade 400 valor 912.448,00

Ação.....: 0031 - Manutenção do Fundo Municipal da Criança e do Adolescente
 Descrição: Manutenção do Fundo Municipal da Criança e do Adolescente.

Unidade de medida: %

Região Município	Quant. 2018	Quant. 2019	Quant. 2020	Quant. 2021
	100	100	100	100
Quantidade por ano...	100	100	100	100
Valor por ano.....	30.000,00	32.000,00	33.000,00	33.000,00

Totais.....: Quantidade 400 valor 128.000,00

Ação.....: 0032 - Manutenção do Conselho Municipal do Direito da Criança e do Adolescente
 Descrição: Manutenção do Fundo Municipal do Direito da Criança e do Adolescente

Unidade de medida: %

Região Município	Quant. 2018	Quant. 2019	Quant. 2020	Quant. 2021
	100	100	100	100
Quantidade por ano...	100	100	100	100
Valor por ano.....	25.000,00	25.000,00	25.000,00	25.000,00

Totais.....: Quantidade 400 valor 100.000,00

TOTAL DO PROGRAMA:	Valor 2018	Valor 2019	Valor 2020	Valor 2021
	624.000,00	673.580,00	731.053,00	790.315,00

Subfunção: 244 - Assistência Comunitária

Programa: 0139 - Gestão da Política de Assistência Social

Ação.....: 0033 - Manutenção do Programa de Proteção Social Básica-Cras

ÓRGÃO: 11 - SECRETARIA MUNICIPAL DE ASSISTEN. SOCIAL
 UNIDADE ORÇAMENTÁRIA: 11.16 - Fundo Municipal de Assistência Social

Descrição: manutenção das Atividade da Proteção Social Básica.

Unidade de medida: %

Região Município	Quant. 2018	Quant. 2019	Quant. 2020	Quant. 2021
	100	100	100	100
Quantidade por ano...	100	100	100	100
Valor por ano.....	282.000,00	307.000,00	334.000,00	363.400,00
Totais.....: Quantidade	400	valor	1.286.400,00	

Ação.....: 0034 - Mant.do Programa Proteção Social Especial de Média Complexidade-Creas

Descrição: Manutenção do Programa Social Especial de Média Complexidade Creas.

Unidade de medida: %

Região Município	Quant. 2018	Quant. 2019	Quant. 2020	Quant. 2021
	100	100	100	100
Quantidade por ano...	100	100	100	100
Valor por ano.....	250.000,00	272.000,00	297.000,00	322.400,00
Totais.....: Quantidade	400	valor	1.141.400,00	

Ação.....: 0035 - Manutenção do Programa dos Benefícios Eventuais

Descrição: Manutenção do Programa dos Benefícios Eventuais do Município de Mediciândia

Unidade de medida: %

Região Município	Quant. 2018	Quant. 2019	Quant. 2020	Quant. 2021
	100	100	100	100
Quantidade por ano...	100	100	100	100
Valor por ano.....	100.000,00	120.000,00	130.000,00	140.000,00
Totais.....: Quantidade	400	valor	490.000,00	

Ação.....: 0036 - Manutenção do Conselho Tutelar

Descrição: Manutenção do Conselho Tutelar do Município de Mediciândia.

Unidade de medida: %

Região Município	Quant. 2018	Quant. 2019	Quant. 2020	Quant. 2021
	100	100	100	100
Quantidade por ano...	100	100	100	100

ÓRGÃO: 11 - SECRETARIA MUNICIPAL DE ASSISTEN. SOCIAL
 UNIDADE ORÇAMENTÁRIA: 11.16 - Fundo Municipal de Assistência Social

Valor por ano.....	254.000,00	276.300,00	301.000,00	327.600,00
Totais.....: Quantidade	400	valor	1.158.900,00	

Ação.....: 0037 - Manutenção do Conselho Municipal de Assistência Social
 Descrição: Manutenção do Conselho Municipal de Assistência Social

Unidade de medida: %

Região Município	Quant. 2018	Quant. 2019	Quant. 2020	Quant. 2021
	100	100	100	100
Quantidade por ano...	100	100	100	100
Valor por ano.....	28.000,00	28.000,00	28.000,00	28.000,00
Totais.....: Quantidade	400	valor	112.000,00	

TOTAL DO PROGRAMA:	Valor 2018 914.000,00	Valor 2019 1.003.300,00	Valor 2020 1.090.000,00	Valor 2021 1.181.400,00
--------------------	--------------------------	----------------------------	----------------------------	----------------------------

TOTAL DA UNIDADE ORÇAMENTÁRIA:	Valor 2018 4.070.117,00	Valor 2019 4.355.719,00	Valor 2020 4.632.388,00	Valor 2021 4.955.247,00
--------------------------------	----------------------------	----------------------------	----------------------------	----------------------------

ÓRGÃO: 12 - SECRETARIA MUNICIPAL DE MEIO AMBIENTE
UNIDADE ORÇAMENTÁRIA: 12.17 - SECRETARIA MUNICIPAL DE MEIO AMBIENTE

Função: 18 - Gestão Ambiental

Subfunção: 122 - Administração Geral

Programa: 0142 - Gestão da Política do Meio Ambiente

Ação.....: 0083 - Operacionalização da Secretaria do Meio Ambiente
Descrição: Operacionalização da Secretaria do Meio Ambiente

Unidade de medida: %

Região	Quant. 2018	Quant. 2019	Quant. 2020	Quant. 2021
Município	100	100	100	100
Quantidade por ano...	100	100	100	100
Valor por ano.....	335.000,00	364.000,00	393.000,00	420.000,00

Totais.....: Quantidade 400 valor 1.512.000,00

TOTAL DO PROGRAMA:	Valor 2018	Valor 2019	Valor 2020	Valor 2021
	335.000,00	364.000,00	393.000,00	420.000,00

Subfunção: 541 - Preservação e Conservação Ambiental

Programa: 0142 - Gestão da Política do Meio Ambiente

Ação.....: 0084 - Arborização da Cidade e Vilas do Município
Descrição: Arborização da Cidade e Vilas do Município

Unidade de medida: %

Região	Quant. 2018	Quant. 2019	Quant. 2020	Quant. 2021
Município	100	100	100	100
Quantidade por ano...	100	100	100	100
Valor por ano.....	40.000,00	42.000,00	43.000,00	45.000,00

Totais.....: Quantidade 400 valor 170.000,00

Ação.....: 0085 - Drenagem e Reflorestamento de Corregos e Igarapés

ÓRGÃO: 12 - SECRETARIA MUNICIPAL DE MEIO AMBIENTE
 UNIDADE ORÇAMENTÁRIA: 12.17 - SECRETARIA MUNICIPAL DE MEIO AMBIENTE

Descrição: Drenagem e Reflorestamento de Corregos e Igarapés

Unidade de medida: %

Região Município	Quant. 2018	Quant. 2019	Quant. 2020	Quant. 2021
	100	100	100	100
Quantidade por ano...	100	100	100	100
Valor por ano.....	42.000,00	43.000,00	45.000,00	48.000,00
Totais.....: Quantidade	400	valor	178.000,00	

Ação.....: 0086 - Criação da Reserva de Recursos Ambientais

Descrição: Criação da Reserva de Recursos Ambientais

Unidade de medida: %

Região Município	Quant. 2018	Quant. 2019	Quant. 2020	Quant. 2021
	100	100	100	100
Quantidade por ano...	100	100	100	100
Valor por ano.....	38.000,00	40.000,00	42.000,00	45.000,00
Totais.....: Quantidade	400	valor	165.000,00	

TOTAL DO PROGRAMA:	Valor 2018	Valor 2019	Valor 2020	Valor 2021
	120.000,00	125.000,00	130.000,00	138.000,00

Subfunção: 544 - Recursos Hídricos

Programa: 0142 - Gestão da Política do Meio Ambiente

Ação.....: 0087 - Implementar Programa de Conservação das Fontes de Água

Descrição: Implementar Programa de Conservação das Fontes de Água

Unidade de medida: %

Região Município	Quant. 2018	Quant. 2019	Quant. 2020	Quant. 2021
	100	100	100	100
Quantidade por ano...	100	100	100	100
Valor por ano.....	75.000,00	78.000,00	80.000,00	83.000,00
Totais.....: Quantidade	400	valor	316.000,00	

ÓRGÃO: 12 - SECRETARIA MUNICIPAL DE MEIO AMBIENTE
UNIDADE ORÇAMENTÁRIA: 12.17 - SECRETARIA MUNICIPAL DE MEIO AMBIENTE

TOTAL DO PROGRAMA:	Valor 2018 75.000,00	Valor 2019 78.000,00	Valor 2020 80.000,00	Valor 2021 83.000,00
TOTAL DA UNIDADE ORÇAMENTÁRIA:	Valor 2018 530.000,00	Valor 2019 567.000,00	Valor 2020 603.000,00	Valor 2021 641.000,00

ÓRGÃO: 99 - Reserva de Contingência
UNIDADE ORÇAMENTÁRIA: 99.99 - Reserva de Contingência

Função: 99 - Reserva de Contingência

Subfunção: 999 - Reserva de Contingência

Programa: 9999 - Reserva de Contingência

Ação.....: 0103 - Reserva de Contingência
Descrição: RESERVA DE CONTINGÊNCIA.

Unidade de medida: %

Região	Quant. 2018	Quant. 2019	Quant. 2020	Quant. 2021
Município	100	100	100	100

Quantidade por ano...	100	100	100	100
Valor por ano.....	2.540.405,00	1.871.874,00	3.159.600,00	3.437.700,00

Totais.....: Quantidade 400 valor 11.009.579,00

TOTAL DO PROGRAMA:	Valor 2018	Valor 2019	Valor 2020	Valor 2021
	2.540.405,00	1.871.874,00	3.159.600,00	3.437.700,00

TOTAL DA UNIDADE ORÇAMENTÁRIA:	Valor 2018	Valor 2019	Valor 2020	Valor 2021
	2.540.405,00	1.871.874,00	3.159.600,00	3.437.700,00

TOTAL GERAL.....:	Valor 2018	Valor 2019	Valor 2020	Valor 2021
	83.773.709,00	91.313.011,00	99.546.994,00	108.293.904,00

Programa: 0000 - Operações Especiais

Ação.....: 0012 - Manutenção da Amortização da Dívida Contratada
 Descrição: Manutenção da Dívida Interna Municipal.

Unidade de medida: %

Região Município	Quant. 2018	Quant. 2019	Quant. 2020	Quant. 2021
	100	100	100	100
Quantidade por ano...	100	100	100	100
Valor por ano.....	1.250.000,00	1.359.250,00	1.482.000,00	1.611.970,00
Totais.....: Quantidade	400	valor	5.703.220,00	

Ação.....: 0014 - Encargo com o Pasep
 Descrição: Manutenção do Pagamento do Pasep do Município.

Unidade de medida: %

Região Município	Quant. 2018	Quant. 2019	Quant. 2020	Quant. 2021
	100	100	100	100
Quantidade por ano...	100	100	100	100
Valor por ano.....	320.000,00	347.968,00	380.000,00	413.000,00
Totais.....: Quantidade	400	valor	1.460.968,00	

TOTAL PROGRAMA...:	Valor 2018	Valor 2019	Valor 2020	Valor 2021
	1.570.000,00	1.707.218,00	1.862.000,00	2.024.970,00

Programa: 0001 - Ação Legislativa
 DESPESAS DE QUALQUER NATUREZA NECESSARIAS A MANUTENÇÃO DO PROCESSO LEGISLATIVO

Ação.....: 0001 - Operacionalização da Câmara Municipal
 Descrição: Manutenção da Câmara Municipal de Mediciândia

Unidade de medida: %

Região Município	Quant. 2018	Quant. 2019	Quant. 2020	Quant. 2021
	100	100	100	100
Quantidade por ano...	100	100	100	100
Valor por ano.....	2.080.194,00	2.272.123,00	2.485.598,00	2.714.752,00
Totais.....: Quantidade	400	valor	9.552.667,00	

Ação.....: 0002 - Encargos com Publicidade do Legislativo

Descrição: Promover a divulgação das ações do poder Legislativo.

Unidade de medida: %

Região Município	Quant. 2018	Quant. 2019	Quant. 2020	Quant. 2021
	100	100	100	100
Quantidade por ano...	100	100	100	100
Valor por ano.....	30.000,00	31.000,00	32.000,00	33.000,00
<hr/>				
Totais.....: Quantidade	400	valor	126.000,00	

Ação.....: 0003 - Manutenção do Controle Interno do Legislativo

Descrição: Manter as Atividade de controle do Legislativo Municipal.

Unidade de medida: %

Região Município	Quant. 2018	Quant. 2019	Quant. 2020	Quant. 2021
	100	100	100	100
Quantidade por ano...	100	100	100	100
Valor por ano.....	53.000,00	55.000,00	58.000,00	60.000,00
<hr/>				
Totais.....: Quantidade	400	valor	226.000,00	

Ação.....: 0113 - Aquisição de veículo para o Legislativo

Descrição: Aquisição de veículo para o Legislativo Municipal.

Unidade de medida: Veículo(s) adquirido

Região Município	Quant. 2018	Quant. 2019	Quant. 2020	Quant. 2021
	1	1	1	1
Quantidade por ano...	1	1	1	1
Valor por ano.....	90.000,00	92.000,00	95.000,00	98.000,00
<hr/>				
Totais.....: Quantidade	4	valor	375.000,00	

TOTAL PROGRAMA...:	Valor 2018	Valor 2019	Valor 2020	Valor 2021
	2.253.194,00	2.450.123,00	2.670.598,00	2.905.752,00

Programa: 0037 - Administração Geral

Ação.....: 0004 - Operacionalização das Ações do Gabinete do Prefeito

Descrição: Manutenção das ações do Gabinete do Prefeito

Unidade de medida: %

Região Município	Quant. 2018	Quant. 2019	Quant. 2020	Quant. 2021
	100	100	100	100

Quantidade por ano...	100	100	100	100
Valor por ano.....	815.800,00	887.100,00	966.940,00	1.052.000,00
<hr/>				
Totais.....: Quantidade	400	valor	3.721.840,00	

Ação.....: 0005 - Manutenção da Assessoria Jurídica
 Descrição: Manutenção das atividades Jurídicas do Município.

Unidade de medida: %

Região	Quant. 2018	Quant. 2019	Quant. 2020	Quant. 2021
Município	100	100	100	100
Quantidade por ano...	100	100	100	100
Valor por ano.....	300.000,00	326.220,00	355.600,00	386.900,00
<hr/>				
Totais.....: Quantidade	400	valor	1.368.720,00	

Ação.....: 0006 - Encargos com Publicidade do Gabinete do Prefeito
 Descrição: Manutenção das atividades com Publicidade do Município

Unidade de medida: %

Região	Quant. 2018	Quant. 2019	Quant. 2020	Quant. 2021
Município	100	100	100	100
Quantidade por ano...	100	100	100	100
Valor por ano.....	100.000,00	110.000,00	120.000,00	130.000,00
<hr/>				
Totais.....: Quantidade	400	valor	460.000,00	

Ação.....: 0007 - Operacionalização da Secretaria de Administração
 Descrição: Manutenção da secretaria de Administração.

Unidade de medida: %

Região	Quant. 2018	Quant. 2019	Quant. 2020	Quant. 2021
Município	100	100	100	100
Quantidade por ano...	100	100	100	100
Valor por ano.....	2.300.000,00	2.501.000,00	2.726.000,00	3.196.499,00
<hr/>				
Totais.....: Quantidade	400	valor	10.723.499,00	

Ação.....: 0008 - Contribuição a Associação dos Municípios
 Descrição: Manutenção das Associações dos Municípios.

Unidade de medida: %

Região Município	Quant. 2018	Quant. 2019	Quant. 2020	Quant. 2021
	100	100	100	100
Quantidade por ano...	100	100	100	100
Valor por ano.....	132.000,00	133.000,00	135.000,00	138.000,00

Totais.....: Quantidade 400 valor 538.000,00

Ação.....: 0009 - Manutenção do Conselho da Cidade de Mediciândia
 Descrição: Manutenção do Conselho da Cidade de Mediciândia.

Unidade de medida: %

Região Município	Quant. 2018	Quant. 2019	Quant. 2020	Quant. 2021
	100	100	100	100
Quantidade por ano...	100	100	100	100
Valor por ano.....	10.000,00	11.000,00	12.000,00	13.000,00

Totais.....: Quantidade 400 valor 46.000,00

Ação.....: 0011 - Manutenção da Assessoria Contábil
 Descrição: Manutenção das Atividades da Assessoria Contábil.

Unidade de medida: %

Região Município	Quant. 2018	Quant. 2019	Quant. 2020	Quant. 2021
	100	100	100	100
Quantidade por ano...	100	100	100	100
Valor por ano.....	130.000,00	135.000,00	140.000,00	145.000,00

Totais.....: Quantidade 400 valor 550.000,00

Ação.....: 0013 - Operacionalização da Secretaria de Finanças
 Descrição: Manutenção das atividades da Secretaria de Finanças.

Unidade de medida: %

Região Município	Quant. 2018	Quant. 2019	Quant. 2020	Quant. 2021
	100	100	100	100
Quantidade por ano...	100	100	100	100
Valor por ano.....	850.000,00	925.000,00	1.007.000,00	1.096.100,00

Totais.....: Quantidade 400 valor 3.878.100,00

Ação.....: 0015 - Manutenção do Controle Interno

Descrição: Manutenção das Atividade do Controle Interno Municipal.

Unidade de medida: %

Região Município	Quant. 2018	Quant. 2019	Quant. 2020	Quant. 2021
	100	100	100	100
Quantidade por ano...	100	100	100	100
Valor por ano.....	120.000,00	126.000,00	130.000,00	135.000,00
Totais.....: Quantidade	400	valor	511.000,00	

Ação.....: 0016 - Operacionalização da Secretaria de Viação e Obras
 Descrição: Manutenção da Secretaria Municipal de viação e Obras.

Unidade de medida: %

Região Município	Quant. 2018	Quant. 2019	Quant. 2020	Quant. 2021
	100	100	100	100
Quantidade por ano...	100	100	100	100
Valor por ano.....	2.300.000,00	2.502.000,00	2.727.000,00	2.966.000,00
Totais.....: Quantidade	400	valor	10.495.000,00	

Ação.....: 0021 - Construção do Prédio da Câmara Municipal
 Descrição: Construção do prédio da Câmara Municipal de Medicilândia.

Unidade de medida: Prédio

Região Município	Quant. 2018	Quant. 2019	Quant. 2020	Quant. 2021
	1	1	1	1
Quantidade por ano...	1	1	1	1
Valor por ano.....	330.000,00	330.000,00	330.000,00	330.000,00
Totais.....: Quantidade	4	valor	1.320.000,00	

Ação.....: 0022 - Construção, Reforma e Ampliação de Predio Publicos
 Descrição: Construção, reforma e Ampliação de Predios Publicos.

Unidade de medida: Prédio

Região Município	Quant. 2018	Quant. 2019	Quant. 2020	Quant. 2021
	1	1	1	1
Quantidade por ano...	1	1	1	1
Valor por ano.....	520.000,00	520.000,00	522.000,00	530.000,00
Totais.....: Quantidade	4	valor	2.092.000,00	

Ação.....: 0038 - Operacionalização da Secretaria Municipal de Assistência Social
 Descrição: Operacionalização da Secretaria Municipal de Assistência Social

Unidade de medida: %

Região Município	Quant. 2018	Quant. 2019	Quant. 2020	Quant. 2021
	100	100	100	100
Quantidade por ano...	100	100	100	100
Valor por ano.....	1.507.117,00	1.638.839,00	1.786.335,00	1.943.532,00
Totais.....: Quantidade	400	valor	6.875.823,00	

Ação.....: 0039 - Construção do Predio do CRAS
 Descrição: Construção do Predio do CRAS no Município de Mediciândia.

Unidade de medida: Prédio

Região Município	Quant. 2018	Quant. 2019	Quant. 2020	Quant. 2021
	1	1	1	1
Quantidade por ano...	1	1	1	1
Valor por ano.....	170.000,00	175.000,00	180.000,00	185.000,00
Totais.....: Quantidade	4	valor	710.000,00	

Ação.....: 0040 - Construção do Prédio Conselho Tutelar
 Descrição: Construção do Prédio para o Conselho Tutelar.

Unidade de medida: Prédio Construído

Região Município	Quant. 2018	Quant. 2019	Quant. 2020	Quant. 2021
	1	1	1	1
Quantidade por ano...	1	1	1	1
Valor por ano.....	350.000,00	350.000,00	350.000,00	350.000,00
Totais.....: Quantidade	4	valor	1.400.000,00	

Ação.....: 0041 - Construção do Predio para o CREAS
 Descrição: Construção do Predio para o CREAS

Unidade de medida: Prédio Construído

Região Município	Quant. 2018	Quant. 2019	Quant. 2020	Quant. 2021
	1	1	1	1
Quantidade por ano...	1	1	1	1

Valor por ano.....	250.000,00	255.000,00	230.000,00	235.000,00
Totais.....: Quantidade	4	valor	970.000,00	

Ação.....: 0042 - Operacionalização da Secretaria de Saúde
 Descrição: Operacionalização da Secretaria de Saúde do Município de Medici lândia.

Unidade de medida: %

Região Muni cí pio	Quant. 2018	Quant. 2019	Quant. 2020	Quant. 2021
	100	100	100	100
Quantidade por ano...	100	100	100	100
Valor por ano.....	1.898.760,00	2.064.800,00	2.841.963,00	3.448.800,00
Totais.....: Quantidade	400	valor	10.254.323,00	

Ação.....: 0043 - Manutenção do Conselho Municipal de Saúde
 Descrição: Manutenção do Conselho Municipal de Saúde

Unidade de medida: %

Região Muni cí pio	Quant. 2018	Quant. 2019	Quant. 2020	Quant. 2021
	100	100	100	100
Quantidade por ano...	100	100	100	100
Valor por ano.....	20.000,00	22.000,00	25.000,00	30.000,00
Totais.....: Quantidade	400	valor	97.000,00	

Ação.....: 0044 - Manutenção das Assessorias Contábil e Jurídica-Saúde
 Descrição: Manutenção das Assessorias Contábil e Jurídica-Saúde

Unidade de medida: %

Região Muni cí pio	Quant. 2018	Quant. 2019	Quant. 2020	Quant. 2021
	100	100	100	100
Quantidade por ano...	100	100	100	100
Valor por ano.....	140.000,00	140.000,00	160.000,00	166.000,00
Totais.....: Quantidade	400	valor	606.000,00	

Ação.....: 0056 - Construção, Reforma e Ampliação das Unidades de Saúde
 Descrição: Construção, Reforma e Ampliação de Unidade de Saúde do Município de Medici lândia.

Unidade de medida: Unidade de saúde

Região Muni cí pio	Quant. 2018	Quant. 2019	Quant. 2020	Quant. 2021
	2	2	2	2

Quantidade por ano...	2	2	2	2
Valor por ano.....	1.600.000,00	1.600.000,00	1.650.000,00	1.650.000,00
Totais.....: Quantidade	8	valor	6.500.000,00	

Ação.....: 0088 - Operacionalização da Secretaria de Agricultura
 Descrição: Operacionalização da Secretaria de Agricultura

Unidade de medida: %

Região	Quant. 2018	Quant. 2019	Quant. 2020	Quant. 2021
Município	100	100	100	100
Quantidade por ano...	100	100	100	100
Valor por ano.....	530.200,00	577.000,00	628.500,00	683.800,00
Totais.....: Quantidade	400	valor	2.419.500,00	

Ação.....: 0104 - Construção da Casa dos Artesanatos
 Descrição: Construção da Casa dos Artesanatos

Unidade de medida: Prédio

Região	Quant. 2018	Quant. 2019	Quant. 2020	Quant. 2021
Município	1	1	1	1
Quantidade por ano...	1	1	1	1
Valor por ano.....	250.000,00	260.000,00	270.000,00	280.000,00
Totais.....: Quantidade	4	valor	1.060.000,00	

Ação.....: 0105 - Construção do Memorial dos Pioneiros
 Descrição: Construção do Memorial dos Pioneiros

Unidade de medida: Prédio

Região	Quant. 2018	Quant. 2019	Quant. 2020	Quant. 2021
Município	1	1	1	1
Quantidade por ano...	1	1	1	1
Valor por ano.....	300.000,00	310.000,00	320.000,00	330.000,00
Totais.....: Quantidade	4	valor	1.260.000,00	

Ação.....: 0106 - Construção do Terminal Rodoviário do Cacau
 Descrição: Construção do Terminal Rodoviário do Cacau

Unidade de medida: Unid. Construídas

Região	Quant. 2018	Quant. 2019	Quant. 2020	Quant. 2021
Município	1	1	1	1
Quantidade por ano...	1	1	1	1
Valor por ano.....	550.000,00	550.000,00	550.000,00	550.000,00
<hr/>				
Totais.....: Quantidade	4	valor	2.200.000,00	

Ação.....: 0107 - Implantação de Semáforos na Via Urbana
 Descrição: Implantação de Semáforos na Via Urbana

Unidade de medida: Area sinalizada

Região	Quant. 2018	Quant. 2019	Quant. 2020	Quant. 2021
Município	4	4	4	4
Quantidade por ano...	4	4	4	4
Valor por ano.....	400.000,00	410.000,00	420.000,00	430.000,00
<hr/>				
Totais.....: Quantidade	16	valor	1.660.000,00	

TOTAL PROGRAMA...:	Valor 2018	Valor 2019	Valor 2020	Valor 2021
	15.873.877,00	16.858.959,00	18.583.338,00	20.400.631,00

Programa: 0139 - Gestão da Política de Assistência Social

Ação.....: 0026 - Construção da casa do Idoso
 Descrição: Construção da casa do Idoso.

Unidade de medida: Prédio Construído

Região	Quant. 2018	Quant. 2019	Quant. 2020	Quant. 2021
Município	1	1	1	1
Quantidade por ano...	1	1	1	1
Valor por ano.....	160.000,00	165.000,00	170.000,00	175.000,00
<hr/>				
Totais.....: Quantidade	4	valor	670.000,00	

Ação.....: 0027 - Manutenção da Casa do Idoso do Município
 Descrição: Manutenção da casa do idoso deste Município.

Unidade de medida: %

Região	Quant. 2018	Quant. 2019	Quant. 2020	Quant. 2021
Município	100	100	100	100
Quantidade por ano...	100	100	100	100

Valor por ano.....	95.000,00	95.000,00	95.000,00	95.000,00
Totais.....: Quantidade	400	valor	380.000,00	

Ação.....: 0028 - Manutenção do Índice de Gestão Descentralizada IGD- SUAS
 Descrição: Manutenção do Índice de Gestão Descentralizada IGD SUAS

Unidade de medida: %

Região Município	Quant. 2018	Quant. 2019	Quant. 2020	Quant. 2021
	100	100	100	100
Quantidade por ano...	100	100	100	100
Valor por ano.....	133.000,00	143.000,00	156.800,00	170.600,00
Totais.....: Quantidade	400	valor	603.400,00	

Ação.....: 0029 - Manutenção do Índice de Gestão Descentralizada IGD BOLSA
 Descrição: Manutenção do IGD-BOLSA

Unidade de medida: %

Região Município	Quant. 2018	Quant. 2019	Quant. 2020	Quant. 2021
	100	100	100	100
Quantidade por ano...	100	100	100	100
Valor por ano.....	236.000,00	256.100,00	279.200,00	303.800,00
Totais.....: Quantidade	400	valor	1.075.100,00	

Ação.....: 0030 - Manutenção de Outros Programas destinados ao FMAS
 Descrição: Manutenção de outros Programas destinados ao Fundo Municipal de Assistência Social

Unidade de medida: %

Região Município	Quant. 2018	Quant. 2019	Quant. 2020	Quant. 2021
	100	100	100	100
Quantidade por ano...	100	100	100	100
Valor por ano.....	200.000,00	217.480,00	237.053,00	257.915,00
Totais.....: Quantidade	400	valor	912.448,00	

Ação.....: 0031 - Manutenção do Fundo Municipal da Criança e do Adolescente
 Descrição: Manutenção do Fundo Municipal da Criança e do Adolescente.

Unidade de medida: %

Região Município	Quant. 2018	Quant. 2019	Quant. 2020	Quant. 2021
	100	100	100	100

Quantidade por ano...	100	100	100	100
Valor por ano.....	30.000,00	32.000,00	33.000,00	33.000,00
<hr/>				
Totais.....: Quantidade	400	valor	128.000,00	

Ação.....: 0032 - Manutenção do Conselho Municipal do Direito da Criança e do Adolescente
 Descrição: Manutenção do Fundo Municipal do Direito da Criança e do Adolescente

Unidade de medida: %

Região	Quant. 2018	Quant. 2019	Quant. 2020	Quant. 2021
Município	100	100	100	100
Quantidade por ano...	100	100	100	100
Valor por ano.....	25.000,00	25.000,00	25.000,00	25.000,00
<hr/>				
Totais.....: Quantidade	400	valor	100.000,00	

Ação.....: 0033 - Manutenção do Programa de Proteção Social Básica-Cras
 Descrição: manutenção das Atividade da Proteção Social Básica.

Unidade de medida: %

Região	Quant. 2018	Quant. 2019	Quant. 2020	Quant. 2021
Município	100	100	100	100
Quantidade por ano...	100	100	100	100
Valor por ano.....	282.000,00	307.000,00	334.000,00	363.400,00
<hr/>				
Totais.....: Quantidade	400	valor	1.286.400,00	

Ação.....: 0034 - Mant.do Programa Proteção Social Especial de Média Complexidade-Creas
 Descrição: Manutenção do Programa Social Especial de Média Complexidade Creas.

Unidade de medida: %

Região	Quant. 2018	Quant. 2019	Quant. 2020	Quant. 2021
Município	100	100	100	100
Quantidade por ano...	100	100	100	100
Valor por ano.....	250.000,00	272.000,00	297.000,00	322.400,00
<hr/>				
Totais.....: Quantidade	400	valor	1.141.400,00	

Ação.....: 0035 - Manutenção do Programa dos Benefícios Eventuais
 Descrição: Manutenção do Programa dos Benefícios Eventuais do Município de Mediciândia

Unidade de medida: %

Região Município	Quant. 2018	Quant. 2019	Quant. 2020	Quant. 2021
	100	100	100	100
Quantidade por ano...	100	100	100	100
Valor por ano.....	100.000,00	120.000,00	130.000,00	140.000,00

Totais.....: Quantidade 400 valor 490.000,00

Ação.....: 0036 - Manutenção do Conselho Tutelar
 Descrição: Manutenção do Conselho Tutelar do Município de Mediciândia.

Unidade de medida: %

Região Município	Quant. 2018	Quant. 2019	Quant. 2020	Quant. 2021
	100	100	100	100
Quantidade por ano...	100	100	100	100
Valor por ano.....	254.000,00	276.300,00	301.000,00	327.600,00

Totais.....: Quantidade 400 valor 1.158.900,00

Ação.....: 0037 - Manutenção do Conselho Municipal de Assistência Social
 Descrição: Manutenção do Conselho Municipal de Assistência Social

Unidade de medida: %

Região Município	Quant. 2018	Quant. 2019	Quant. 2020	Quant. 2021
	100	100	100	100
Quantidade por ano...	100	100	100	100
Valor por ano.....	28.000,00	28.000,00	28.000,00	28.000,00

Totais.....: Quantidade 400 valor 112.000,00

TOTAL PROGRAMA...:	Valor 2018	Valor 2019	Valor 2020	Valor 2021
	1.793.000,00	1.936.880,00	2.086.053,00	2.241.715,00

Programa: 0140 - Gestão da Política dos Serviços de Saúde

Ação.....: 0045 - Manutenção do Programa Saúde Bucal
 Descrição: Manutenção do Programa Saúde Bucal.

Unidade de medida: %

Região Município	Quant. 2018	Quant. 2019	Quant. 2020	Quant. 2021
	100	100	100	100
Quantidade por ano...	100	100	100	100

Valor por ano.....	200.000,00	217.480,00	237.000,00	258.000,00
Totais.....: Quantidade	400	valor	912.480,00	

Ação.....: 0046 - Manutenção do Programa de Saúde da Família-ESF
 Descrição: Manutenção do Programa de Saúde da Família-ESF

Unidade de medida: %

Região Município	Quant. 2018	Quant. 2019	Quant. 2020	Quant. 2021
	100	100	100	100
Quantidade por ano...	100	100	100	100
Valor por ano.....	584.900,00	636.000,00	687.000,00	748.000,00
Totais.....: Quantidade	400	valor	2.655.900,00	

Ação.....: 0047 - Manutenção de Apoio aos Núcleos de Apoio à Saúde da Família-NASF
 Descrição: Manutenção de Apoio aos Núcleos de Apoio à Saúde da Família-NASF

Unidade de medida: %

Região Município	Quant. 2018	Quant. 2019	Quant. 2020	Quant. 2021
	100	100	100	100
Quantidade por ano...	100	100	100	100
Valor por ano.....	344.500,00	374.600,00	400.000,00	436.000,00
Totais.....: Quantidade	400	valor	1.555.100,00	

Ação.....: 0048 - Manutenção do Programa de Agentes Comunitária de Saúde-PACS
 Descrição: Manutenção do Programa de Agentes Comunitária de Saúde-PACS

Unidade de medida: %

Região Município	Quant. 2018	Quant. 2019	Quant. 2020	Quant. 2021
	100	100	100	100
Quantidade por ano...	100	100	100	100
Valor por ano.....	1.716.000,00	1.866.000,00	2.033.000,00	2.213.000,00
Totais.....: Quantidade	400	valor	7.828.000,00	

Ação.....: 0049 - Manutenção do Programa de Atenção Básica PAB-FIXO
 Descrição: Manutenção do Programa de Atenção Básica PAB-FIXO

Unidade de medida: %

Região Município	Quant. 2018	Quant. 2019	Quant. 2020	Quant. 2021
	100	100	100	100

Quantidade por ano...	100	100	100	100
Valor por ano.....	1.600.000,00	1.740.000,00	1.895.000,00	1.893.000,00
<hr/>				
Totais.....: Quantidade	400	valor	7.128.000,00	

Ação.....: 0050 - Manutenção de Outros Programas do SUS
 Descrição: Manutenção de Outros Programas do SUS.

Unidade de medida: %

Região	Quant. 2018	Quant. 2019	Quant. 2020	Quant. 2021
Município	100	100	100	100
Quantidade por ano...	100	100	100	100
Valor por ano.....	20.000,00	22.000,00	25.000,00	30.000,00
<hr/>				
Totais.....: Quantidade	400	valor	97.000,00	

Ação.....: 0051 - Manutenção do Programa da Farmácia Básica
 Descrição: Manutenção do Programa da Farmácia Básica

Unidade de medida: %

Região	Quant. 2018	Quant. 2019	Quant. 2020	Quant. 2021
Município	100	100	100	100
Quantidade por ano...	100	100	100	100
Valor por ano.....	230.000,00	235.000,00	240.000,00	250.000,00
<hr/>				
Totais.....: Quantidade	400	valor	955.000,00	

Ação.....: 0052 - Mant.do Teto Municipal da Média e Alta Complexidade Ambulatorial e Hospitalar
 Descrição: Mant.do Teto Municipal da Média e Alta Complexidade Ambulatorial e Hospitalar

Unidade de medida: %

Região	Quant. 2018	Quant. 2019	Quant. 2020	Quant. 2021
Município	100	100	100	100
Quantidade por ano...	100	100	100	100
Valor por ano.....	4.200.000,00	4.567.080,00	4.978.200,00	5.416.200,00
<hr/>				
Totais.....: Quantidade	400	valor	19.161.480,00	

Ação.....: 0053 - Manutenção das Atividades do SAMU
 Descrição: Manutenção das Atividades do SAMU

Unidade de medida: %

Região Município	Quant. 2018	Quant. 2019	Quant. 2020	Quant. 2021
	100	100	100	100
Quantidade por ano...	100	100	100	100
Valor por ano.....	480.000,00	521.000,00	569.000,00	619.000,00
Totais.....: Quantidade	400	valor	2.189.000,00	

Ação.....: 0054 - Custeio do Tratamento Fora do Município - TFD
 Descrição: Custeio do Tratamento Fora do Município - TFD

Unidade de medida: %

Região Município	Quant. 2018	Quant. 2019	Quant. 2020	Quant. 2021
	100	100	100	100
Quantidade por ano...	100	100	100	100
Valor por ano.....	440.000,00	478.456,00	521.500,00	567.410,00
Totais.....: Quantidade	400	valor	2.007.366,00	

Ação.....: 0055 - Aquisição de Veículos
 Descrição: Compras de Veículos para a Secretaria de Saúde.

Unidade de medida: Veículo(s) adquirido

Região Município	Quant. 2018	Quant. 2019	Quant. 2020	Quant. 2021
	2	2	2	1
Quantidade por ano...	2	2	2	1
Valor por ano.....	220.000,00	220.000,00	250.000,00	250.000,00
Totais.....: Quantidade	7	valor	940.000,00	

Ação.....: 0057 - Manutenção do Programa de Ações Básicas de Vigilância Sanitária
 Descrição: Manutenção do Programa de Ações Básicas de Vigilância Sanitária

Unidade de medida: %

Região Município	Quant. 2018	Quant. 2019	Quant. 2020	Quant. 2021
	100	100	100	100
Quantidade por ano...	100	100	100	100
Valor por ano.....	150.000,00	162.000,00	175.000,00	190.000,00
Totais.....: Quantidade	400	valor	677.000,00	

Ação.....: 0058 - Melhor Sanitária Domiciliar

Descrição: Melhori Sanitária Domiciliar

Unidade de medida: %

Região Município	Quant. 2018	Quant. 2019	Quant. 2020	Quant. 2021
	1	1	1	1
Quantidade por ano...	1	1	1	1
Valor por ano.....	300.000,00	310.000,00	320.000,00	330.000,00

Totais.....: Quantidade 4 valor 1.260.000,00

Ação.....: 0059 - Construção da Eatação de Tratamento de água e Esgoto
 Descrição: Construção da Eatação de Tratamento de água e Esgoto

Unidade de medida: Unidade Sanitária

Região Município	Quant. 2018	Quant. 2019	Quant. 2020	Quant. 2021
	1	1	1	1
Quantidade por ano...	1	1	1	1
Valor por ano.....	410.000,00	410.000,00	410.000,00	410.000,00

Totais.....: Quantidade 4 valor 1.640.000,00

Ação.....: 0060 - Manutenção do Piso Fixo de vigilância e Promoção da Saúde - PFVPS
 Descrição: Manutenção do Piso Fixo de vigilância e Promoção da Saúde - PFVPS

Unidade de medida: %

Região Município	Quant. 2018	Quant. 2019	Quant. 2020	Quant. 2021
	100	100	100	100
Quantidade por ano...	100	100	100	100
Valor por ano.....	585.000,00	635.000,00	686.000,00	742.000,00

Totais.....: Quantidade 400 valor 2.648.000,00

TOTAL PROGRAMA...:	Valor 2018	Valor 2019	Valor 2020	Valor 2021
	11.480.400,00	12.394.616,00	13.426.700,00	14.352.610,00

Programa: 0142 - Gestão da Política do Meio Ambiente

Ação.....: 0083 - Operacionalização da Secretaria do Meio Ambiente
 Descrição: Operacionalização da Secretaria do Meio Ambiente

Unidade de medida: %

Região Município	Quant. 2018	Quant. 2019	Quant. 2020	Quant. 2021
	100	100	100	100

Quantidade por ano...	100	100	100	100
Valor por ano.....	335.000,00	364.000,00	393.000,00	420.000,00
Totais.....: Quantidade	400	valor	1.512.000,00	

Ação.....: 0084 - Arborização da Cidade e Vilas do Município
 Descrição: Arborização da Cidade e Vilas do Município

Unidade de medida: %

Região Município	Quant. 2018	Quant. 2019	Quant. 2020	Quant. 2021
	100	100	100	100
Quantidade por ano...	100	100	100	100
Valor por ano.....	40.000,00	42.000,00	43.000,00	45.000,00
Totais.....: Quantidade	400	valor	170.000,00	

Ação.....: 0085 - Drenagem e Reflorestamento de Corregos e Igarapés
 Descrição: Drenagem e Reflorestamento de Corregos e Igarapés

Unidade de medida: %

Região Município	Quant. 2018	Quant. 2019	Quant. 2020	Quant. 2021
	100	100	100	100
Quantidade por ano...	100	100	100	100
Valor por ano.....	42.000,00	43.000,00	45.000,00	48.000,00
Totais.....: Quantidade	400	valor	178.000,00	

Ação.....: 0086 - Criação da Reserva de Recursos Ambientais
 Descrição: Criação da Reserva de Recursos Ambientais

Unidade de medida: %

Região Município	Quant. 2018	Quant. 2019	Quant. 2020	Quant. 2021
	100	100	100	100
Quantidade por ano...	100	100	100	100
Valor por ano.....	38.000,00	40.000,00	42.000,00	45.000,00
Totais.....: Quantidade	400	valor	165.000,00	

Ação.....: 0087 - Implementar Programa de Conservação das Fontes de Água
 Descrição: Implementar Programa de Conservação das Fontes de Água

Unidade de medida: %

Região Município	Quant. 2018	Quant. 2019	Quant. 2020	Quant. 2021
	100	100	100	100
Quantidade por ano...	100	100	100	100
Valor por ano.....	75.000,00	78.000,00	80.000,00	83.000,00
<hr/>				
Totais.....: Quantidade	400	valor	316.000,00	
<hr/>				
TOTAL PROGRAMA...:	Valor 2018	Valor 2019	Valor 2020	Valor 2021
	530.000,00	567.000,00	603.000,00	641.000,00

Programa: 0401 - Gestão de Política da Educação

Ação.....: 0061 - Manutenção do Programa Nacional de Alimentação Escolar - PNAE
 Descrição: Manutenção do Programa Nacional de Alimentação Escolar - PNAE

Unidade de medida: %

Região Município	Quant. 2018	Quant. 2019	Quant. 2020	Quant. 2021
	100	100	100	100
Quantidade por ano...	100	100	100	100
Valor por ano.....	750.000,00	810.000,00	815.500,00	887.300,00
<hr/>				
Totais.....: Quantidade	400	valor	3.262.800,00	

Ação.....: 0062 - Manutenção do Programa Dinheiro Direto nas Escolas-PDDE
 Descrição: Manutenção do Programa Dinheiro Direto nas Escolas-PDDE

Unidade de medida: %

Região Município	Quant. 2018	Quant. 2019	Quant. 2020	Quant. 2021
	100	100	100	100
Quantidade por ano...	100	100	100	100
Valor por ano.....	40.000,00	42.000,00	45.000,00	50.000,00
<hr/>				
Totais.....: Quantidade	400	valor	177.000,00	

Ação.....: 0063 - Manutenção do Programa do Transporte Escolar - PNATE
 Descrição: Manutenção do Programa do Transporte Escolar - PNATE

Unidade de medida: %

Região Município	Quant. 2018	Quant. 2019	Quant. 2020	Quant. 2021
	100	100	100	100
Quantidade por ano...	100	100	100	100

Valor por ano.....	485.000,00	500.000,00	510.000,00	520.000,00
Totais.....: Quantidade	400	valor	2.015.000,00	

Ação.....: 0064 - Manutenção de Outros Programas do FNDE
 Descrição: Manutenção de Outros Programas do FNDE

Unidade de medida: %

Região Município	Quant. 2018	Quant. 2019	Quant. 2020	Quant. 2021
	100	100	100	100
Quantidade por ano...	100	100	100	100
Valor por ano.....	300.000,00	310.000,00	320.000,00	300.000,00
Totais.....: Quantidade	400	valor	1.230.000,00	

Ação.....: 0065 - Manutenção da Assessoria Contábil e Jurídica
 Descrição: Manutenção da Assessoria Contábil e Jurídica

Unidade de medida: %

Região Município	Quant. 2018	Quant. 2019	Quant. 2020	Quant. 2021
	100	100	100	100
Quantidade por ano...	100	100	100	100
Valor por ano.....	135.000,00	140.000,00	145.000,00	150.000,00
Totais.....: Quantidade	400	valor	570.000,00	

Ação.....: 0066 - Operacionalização da Secretaria de Educação
 Descrição: Operacionalização das Atividades da Secretaria de Educação

Unidade de medida: %

Região Município	Quant. 2018	Quant. 2019	Quant. 2020	Quant. 2021
	100	100	100	100
Quantidade por ano...	100	100	100	100
Valor por ano.....	1.845.000,00	2.006.000,00	3.186.600,00	3.380.000,00
Totais.....: Quantidade	400	valor	10.417.600,00	

Ação.....: 0067 - Pagamento da Dívida com o IGEPREV e FADESP
 Descrição: PAGAMENTO DA DÍVIDA COM O IGEPREV E FADESP

Unidade de medida: %

Região Município	Quant. 2018	Quant. 2019	Quant. 2020	Quant. 2021
	100	100	100	100

Quantidade por ano...	100	100	100	100
Valor por ano.....	280.000,00	285.000,00	290.000,00	300.000,00
Totais.....: Quantidade	400	valor	1.155.000,00	

Ação.....: 0068 - Construção, Reforma Cobertura de Quadras Poliesportivas
 Descrição: Construção, Reforma Cobertura de Quadras Poliesportivas

Unidade de medida: Quadra

Região Município	Quant. 2018	Quant. 2019	Quant. 2020	Quant. 2021
	2	2	2	2
Quantidade por ano...	2	2	2	2
Valor por ano.....	200.000,00	220.000,00	230.000,00	750.000,00
Totais.....: Quantidade	8	valor	1.400.000,00	

Ação.....: 0069 - Construção de Creche Padrão/FNDE
 Descrição: Construção de Creche Padrão/FNDE

Unidade de medida: Creche

Região Município	Quant. 2018	Quant. 2019	Quant. 2020	Quant. 2021
	1	1	1	1
Quantidade por ano...	1	1	1	1
Valor por ano.....	3.950.000,00	3.950.000,00	3.950.000,00	4.000.000,00
Totais.....: Quantidade	4	valor	15.850.000,00	

Ação.....: 0070 - Construção, Reforma e Ampliação de Unidade Escolares
 Descrição: Construção, Reforma e Ampliação de Unidade Escolares

Unidade de medida: Escola(s) Construídas

Região Município	Quant. 2018	Quant. 2019	Quant. 2020	Quant. 2021
	2	2	2	2
Quantidade por ano...	2	2	2	2
Valor por ano.....	400.000,00	420.000,00	430.000,00	950.000,00
Totais.....: Quantidade	8	valor	2.200.000,00	

Ação.....: 0111 - Aquisição de Veículos para o Transporte Escolar
 Descrição: Aquisição de Veículos para o Transporte Escolar recursos do FNDE ou demais convênio com o Estado.

Unidade de medida: Veículo(s) adquirido

Região	Quant. 2018	Quant. 2019	Quant. 2020	Quant. 2021
Município	1	1	1	1
Quantidade por ano...	1	1	1	1
Valor por ano.....	280.000,00	290.000,00	300.000,00	310.000,00
<hr/>				
Totais.....: Quantidade	4	valor	1.180.000,00	
<hr/>				
TOTAL PROGRAMA...:	Valor 2018	Valor 2019	Valor 2020	Valor 2021
	8.665.000,00	8.973.000,00	10.222.100,00	11.597.300,00

Programa: 0402 - Operacionalização da Gestão Básica da Educação

Ação.....: 0071 - Construção, Reforma e Ampliação de Unidade Escolares/FUNDEB
 Descrição: Construção, Reforma e Ampliação de Unidade Escolares/FUNDEB

Unidade de medida: Escola(s) Construídas

Região	Quant. 2018	Quant. 2019	Quant. 2020	Quant. 2021
Município	1	1	1	1
Quantidade por ano...	1	1	1	1
Valor por ano.....	950.000,00	950.000,00	980.000,00	980.000,00
<hr/>				
Totais.....: Quantidade	4	valor	3.860.000,00	

Ação.....: 0072 - Aquisição de Veículos para o Transporte Escolar/Fundeb
 Descrição: Aquisição de Veículos para o Transporte Escolar/Fundeb

Unidade de medida: Veículo(s) adquirido

Região	Quant. 2018	Quant. 2019	Quant. 2020	Quant. 2021
Município	1	1	1	1
Quantidade por ano...	1	1	1	1
Valor por ano.....	370.000,00	380.000,00	390.000,00	400.000,00
<hr/>				
Totais.....: Quantidade	4	valor	1.540.000,00	

Ação.....: 0073 - Manutenção do Ensino Fundamental - 60%
 Descrição: Manutenção do Ensino Fundamental - 60%

Unidade de medida: %

Região	Quant. 2018	Quant. 2019	Quant. 2020	Quant. 2021
Município	100	100	100	100
Quantidade por ano...	100	100	100	100

Valor por ano.....	12.597.500,00	13.698.500,00	14.931.300,00	16.245.300,00
Totais.....: Quantidade	400	valor	57.472.600,00	

Ação.....: 0074 - Manutenção do Ensino Fundamental 40%
 Descrição: Manutenção do Ensino Fundamental 40%

Unidade de medida: %

Região Município	Quant. 2018	Quant. 2019	Quant. 2020	Quant. 2021
	100	100	100	100
Quantidade por ano...	100	100	100	100
Valor por ano.....	4.764.000,00	5.180.000,00	5.646.000,00	6.142.600,00
Totais.....: Quantidade	400	valor	21.732.600,00	

Ação.....: 0075 - Manutenção do Ensino Infantil-60%
 Descrição: Manutenção do Ensino Infantil-60%

Unidade de medida: %

Região Município	Quant. 2018	Quant. 2019	Quant. 2020	Quant. 2021
	100	100	100	100
Quantidade por ano...	100	100	100	100
Valor por ano.....	1.466.614,00	1.594.800,00	1.738.400,00	1.892.400,00
Totais.....: Quantidade	400	valor	6.692.214,00	

Ação.....: 0076 - Manutenção do Ensino Infantil-40%
 Descrição: Manutenção do Ensino Infantil-40%

Unidade de medida: %

Região Município	Quant. 2018	Quant. 2019	Quant. 2020	Quant. 2021
	100	100	100	100
Quantidade por ano...	100	100	100	100
Valor por ano.....	531.700,00	578.200,00	630.200,00	685.700,00
Totais.....: Quantidade	400	valor	2.425.800,00	

TOTAL PROGRAMA...:	Valor 2018	Valor 2019	Valor 2020	Valor 2021
	20.679.814,00	22.381.500,00	24.315.900,00	26.346.000,00

Programa: 0473 - Difusão Cultural

Ação.....: 0077 - Construção do Parque de Exposição

Descrição: Construção do Parque de Exposição no Município de Medici lândia

Unidade de medida: %

Região Município	Quant. 2018	Quant. 2019	Quant. 2020	Quant. 2021
	1	1	1	1
Quantidade por ano...	1	1	1	1
Valor por ano.....	350.000,00	360.000,00	370.000,00	380.000,00

Totais.....: Quantidade 4 valor 1.460.000,00

Ação.....: 0080 - Operacionalização do Departamento Cultura, Desporto e Turismo

Descrição: Operacionalização do Departamento de Cultura e Desporto

Unidade de medida: %

Região Município	Quant. 2018	Quant. 2019	Quant. 2020	Quant. 2021
	100	100	100	100
Quantidade por ano...	100	100	100	100
Valor por ano.....	280.000,00	300.000,00	320.000,00	335.000,00

Totais.....: Quantidade 400 valor 1.235.000,00

Ação.....: 0081 - Manutenção da Escola de Música

Descrição: Manutenção da Escola de Música

Unidade de medida: %

Região Município	Quant. 2018	Quant. 2019	Quant. 2020	Quant. 2021
	1	1	1	1
Quantidade por ano...	1	1	1	1
Valor por ano.....	50.000,00	52.000,00	53.000,00	55.000,00

Totais.....: Quantidade 4 valor 210.000,00

TOTAL PROGRAMA...:	Valor 2018	Valor 2019	Valor 2020	Valor 2021
	680.000,00	712.000,00	743.000,00	770.000,00

Programa: 0474 - Gestão do Esporte Amador

Ação.....: 0010 - Construção de Estádio Municipal na Sede do Município

Descrição: Construção de Estádio Municipal na Sede do Município

Unidade de medida: Estádio

Região Município	Quant. 2018	Quant. 2019	Quant. 2020	Quant. 2021
	1	1	1	1

Quantidade por ano...	1	1	1	1
Valor por ano.....	450.000,00	455.000,00	500.000,00	1.550.000,00
Totais.....: Quantidade	4	valor	2.955.000,00	

Ação.....: 0100 - Construção, Reforma e Ampliação de Quadras Poliesportivas
 Descrição: Construção, Reforma e Ampliação de Quadras Poliesportivas

Unidade de medida: Quadra

Região Município	Quant. 2018	Quant. 2019	Quant. 2020	Quant. 2021
	1	1	1	1
Quantidade por ano...	1	1	1	1
Valor por ano.....	350.000,00	355.000,00	360.000,00	565.000,00
Totais.....: Quantidade	4	valor	1.630.000,00	

Ação.....: 0101 - Incentivo ao Esporte Amador
 Descrição: Incentivo ao Esporte Amador

Unidade de medida: %

Região Município	Quant. 2018	Quant. 2019	Quant. 2020	Quant. 2021
	100	100	100	100
Quantidade por ano...	100	100	100	100
Valor por ano.....	50.000,00	55.000,00	56.000,00	58.000,00
Totais.....: Quantidade	400	valor	219.000,00	

Ação.....: 0102 - Construção do Ginásio Poliesportivo
 Descrição: Construção do Ginásio Poliesportivo

Unidade de medida: Ginásio Construído

Região Município	Quant. 2018	Quant. 2019	Quant. 2020	Quant. 2021
	1	1	1	1
Quantidade por ano...	1	1	1	1
Valor por ano.....	500.000,00	510.000,00	520.000,00	530.000,00
Totais.....: Quantidade	4	valor	2.060.000,00	

TOTAL PROGRAMA...:	Valor 2018	Valor 2019	Valor 2020	Valor 2021
	1.350.000,00	1.375.000,00	1.436.000,00	2.703.000,00

Ação.....: 0017 - Manutenção do Departamento de Limpeza Pública
 Descrição: Manutenção do Departamento de Limpeza Pública.

Unidade de medida: %

Região Município	Quant. 2018	Quant. 2019	Quant. 2020	Quant. 2021
	100	100	100	100
Quantidade por ano...	100	100	100	100
Valor por ano.....	217.000,00	236.200,00	250.000,00	280.000,00
Totais.....: Quantidade	400	valor	983.200,00	

TOTAL PROGRAMA...:	Valor 2018	Valor 2019	Valor 2020	Valor 2021
	217.000,00	236.200,00	250.000,00	280.000,00

Programa: 0509 - Serviços de Iluminação Pública

Ação.....: 0020 - Manutenção do Sistema de Iluminação Pública
 Descrição: Manutenção do Setor de energia elétrica do Município de Mediciândia.

Unidade de medida: %

Região Município	Quant. 2018	Quant. 2019	Quant. 2020	Quant. 2021
	100	100	100	100
Quantidade por ano...	100	100	100	100
Valor por ano.....	751.279,00	816.941,00	890.465,00	968.826,00
Totais.....: Quantidade	400	valor	3.427.511,00	

Ação.....: 0110 - Implantação da Iluminação do Campo de Futebol Beira Rio KM 110 Norte
 Descrição: Implantação da Iluminação do Campo de Futebol Beira Rio KM 110 Norte

Unidade de medida: %

Região Município	Quant. 2018	Quant. 2019	Quant. 2020	Quant. 2021
	100	100	100	100
Quantidade por ano...	100	100	100	100
Valor por ano.....	80.000,00	85.000,00	100.000,00	110.000,00
Totais.....: Quantidade	400	valor	375.000,00	

TOTAL PROGRAMA...:	Valor 2018	Valor 2019	Valor 2020	Valor 2021
	831.279,00	901.941,00	990.465,00	1.078.826,00

Programa: 0510 - Melhorias de Urbanização no Município

Ação.: 0078 - Construção, recuperação de Praças, Parques e Jardins
 Descrição: Construção, recuperação de Praças, Parques e Jardins

Unidade de medida: Praça(s) construídas

Região	Quant. 2018	Quant. 2019	Quant. 2020	Quant. 2021
Município	100	100	100	100
Quantidade por ano...	100	100	100	100
Valor por ano.....	190.540,00	207.200,00	225.840,00	245.700,00
Totais.....: Quantidade	400	valor	869.280,00	

Ação.: 0112 - Urbanização do Eixo Rodoviário da Sede do Município
 Descrição: Urbanização do Eixo Rodoviário da Sede do Município

Unidade de medida: %

Região	Quant. 2018	Quant. 2019	Quant. 2020	Quant. 2021
Município	100	100	100	100
Quantidade por ano...	100	100	100	100
Valor por ano.....	450.000,00	500.000,00	550.000,00	560.000,00
Totais.....: Quantidade	400	valor	2.060.000,00	

TOTAL PROGRAMA.:	Valor 2018	Valor 2019	Valor 2020	Valor 2021
	640.540,00	707.200,00	775.840,00	805.700,00

Programa: 0519 - Melhoria de Condições de Habitações Urbanas

Ação.: 0025 - Impl. e Man. Fundo Municipal de Habitação e Interesse Social - FMHIS
 Descrição: Implantação do FMHIS.

Unidade de medida: %

Região	Quant. 2018	Quant. 2019	Quant. 2020	Quant. 2021
Município	100	100	100	100
Quantidade por ano...	100	100	100	100
Valor por ano.....	10.000,00	10.000,00	10.000,00	10.000,00
Totais.....: Quantidade	400	valor	40.000,00	

Ação.: 0079 - Construção de Casas Populares

Descrição: Construção de Casas Populares				
Unidade de medida: Casas popul. Construi				
Região Município	Quant. 2018	Quant. 2019	Quant. 2020	Quant. 2021
	50	50	50	50
Quantidade por ano...	50	50	50	50
Valor por ano.....	350.000,00	3.600.000,00	370.000,00	380.000,00
<hr/>				
Totais.....: Quantidade	200	valor	4.700.000,00	
<hr/>				
TOTAL PROGRAMA...:	Valor 2018	Valor 2019	Valor 2020	Valor 2021
	360.000,00	3.610.000,00	380.000,00	390.000,00

Programa: 0601 - Abastecimento de Água na Zona Rural e Urbana

Ação.....: 0018 - Manutenção do Sistema de Abastecimento de Água				
Descrição: Manutenção das Atividades dos serviços de Abastecimento de água.				
Unidade de medida: %				
Região Município	Quant. 2018	Quant. 2019	Quant. 2020	Quant. 2021
	100	100	100	100
Quantidade por ano...	100	100	100	100
Valor por ano.....	200.000,00	220.000,00	240.000,00	250.000,00
<hr/>				
Totais.....: Quantidade	400	valor	910.000,00	

Ação.....: 0023 - Construção, Reforma e Ampliação do Sistema de Abastecimento de Água				
Descrição: Construção, reforma e Ampliação do Sistema de Abastecimento de água.				
Unidade de medida: %				
Região Município	Quant. 2018	Quant. 2019	Quant. 2020	Quant. 2021
	100	100	100	100
Quantidade por ano...	100	100	100	100
Valor por ano.....	340.000,00	350.000,00	360.000,00	370.000,00
<hr/>				
Totais.....: Quantidade	400	valor	1.420.000,00	

Ação.....: 0024 - Implantação do Sistema de Esgoto e Saneamento Urbano				
Descrição: Implantação do Sistema de Esgoto e Saneamento Urbano.				
Unidade de medida: %				
Região Município	Quant. 2018	Quant. 2019	Quant. 2020	Quant. 2021
	100	100	100	100

Quantidade por ano...	100	100	100	100
Valor por ano.....	7.200.000,00	7.300.000,00	7.400.000,00	7.500.000,00
<hr/>				
Totais.....: Quantidade	400	valor	29.400.000,00	
<hr/>				
TOTAL PROGRAMA...:	Valor 2018	Valor 2019	Valor 2020	Valor 2021
	7.740.000,00	7.870.000,00	8.000.000,00	8.120.000,00

Programa: 0641 - Progr.Fortalecimento Produção Familiar-Mecanização Agrícola

Ação.....: 0089 - Mecanização para Produção Agrícola para Pequenos Agricultores
 Descrição: Mecanização para Produção Agrícola para Pequenos Agricultores

Unidade de medida: %

Região	Quant. 2018	Quant. 2019	Quant. 2020	Quant. 2021
Município	100	100	100	100
Quantidade por ano...	100	100	100	100
Valor por ano.....	370.000,00	375.000,00	380.000,00	385.000,00
<hr/>				
Totais.....: Quantidade	400	valor	1.510.000,00	

Ação.....: 0091 - Construção da Casa de Farinha
 Descrição: Construção da Casa de Farinha

Unidade de medida: %

Região	Quant. 2018	Quant. 2019	Quant. 2020	Quant. 2021
Município	100	100	100	100
Quantidade por ano...	100	100	100	100
Valor por ano.....	170.000,00	175.000,00	180.000,00	185.000,00
<hr/>				
Totais.....: Quantidade	400	valor	710.000,00	

TOTAL PROGRAMA...:	Valor 2018	Valor 2019	Valor 2020	Valor 2021
	540.000,00	550.000,00	560.000,00	570.000,00

Programa: 0645 - Amparo ao Pequeno Produtor Agrícola e Piscicultura

Ação.....: 0090 - Custeio da Semana do Cacau
 Descrição: Custeio da Semana do Cacau

Unidade de medida: %

Região	Quant. 2018	Quant. 2019	Quant. 2020	Quant. 2021
Município	100	100	100	100
Quantidade por ano...	100	100	100	100
Valor por ano.....	380.000,00	385.000,00	390.000,00	395.000,00

Totais.....: Quantidade 400 valor 1.550.000,00

Ação.....: 0092 - Produção de Sementes Selecionadas de Cacau e Lavoura Branca
 Descrição: Produção de Sementes Selecionadas de Cacau e Lavoura Branca

Unidade de medida: %

Região	Quant. 2018	Quant. 2019	Quant. 2020	Quant. 2021
Município	100	100	100	100
Quantidade por ano...	100	100	100	100
Valor por ano.....	99.000,00	107.000,00	117.400,00	127.700,00

Totais.....: Quantidade 400 valor 451.100,00

Ação.....: 0093 - Construção de Tanques de Piscicultura
 Descrição: Construção de Tanques de Piscicultura.

Unidade de medida: %

Região	Quant. 2018	Quant. 2019	Quant. 2020	Quant. 2021
Município	100	100	100	100
Quantidade por ano...	100	100	100	100
Valor por ano.....	60.000,00	65.000,00	70.000,00	75.000,00

Totais.....: Quantidade 400 valor 270.000,00

Ação.....: 0109 - Implantação da Bacia Leiteira
 Descrição: Implantação da Bacia Leiteira

Unidade de medida: %

Região	Quant. 2018	Quant. 2019	Quant. 2020	Quant. 2021
Município	100	100	100	100
Quantidade por ano...	100	100	100	100
Valor por ano.....	30.000,00	32.500,00	35.000,00	36.000,00

Totais.....: Quantidade 400 valor 133.500,00

TOTAL PROGRAMA...:	Valor 2018	Valor 2019	Valor 2020	Valor 2021
	569.000,00	589.500,00	612.400,00	633.700,00

Programa: 0725 - Gestão dos Transporte e Estradas Vicinais

Ação.....: 0094 - Operacionalização da Secretaria de Transporte
 Descrição: Operacionalização da Secretaria de Transporte

Unidade de medida: %

Região Municipal	Quant. 2018	Quant. 2019	Quant. 2020	Quant. 2021
Municipal	100	100	100	100
Quantidade por ano...	100	100	100	100
Valor por ano.....	3.100.000,00	3.200.000,00	3.400.000,00	3.500.000,00
Totais.....: Quantidade	400	valor	13.200.000,00	

Ação.....: 0095 - Aquisição de veículos para a Frota Municipal
 Descrição: Aquisição de veículos para a Frota Municipal

Unidade de medida: Veículo(s) adquirido

Região Municipal	Quant. 2018	Quant. 2019	Quant. 2020	Quant. 2021
Municipal	2	2	2	2
Quantidade por ano...	2	2	2	2
Valor por ano.....	200.000,00	210.000,00	215.000,00	220.000,00
Totais.....: Quantidade	8	valor	845.000,00	

Ação.....: 0096 - Aquisição de Patrulha Mecanizada
 Descrição: Aquisição de Patrulha Mecanizada

Unidade de medida: Unidade

Região Municipal	Quant. 2018	Quant. 2019	Quant. 2020	Quant. 2021
Municipal	1	1	1	1
Quantidade por ano...	1	1	1	1
Valor por ano.....	750.000,00	755.000,00	1.780.000,00	1.785.000,00
Totais.....: Quantidade	4	valor	5.070.000,00	

Ação.....: 0097 - Construção e Recuperação de Pontes e Bueiros
 Descrição: Construção e Recuperação de Pontes e Bueiros

Unidade de medida: %

Região Municipal	Quant. 2018	Quant. 2019	Quant. 2020	Quant. 2021
Municipal	100	100	100	100

Quantidade por ano...	100	100	100	100
Valor por ano.....	350.200,00	380.000,00	1.385.000,00	1.390.000,00
Totais.....: Quantidade	400	valor	3.505.200,00	

Ação.....: 0098 - Manutenção de Estradas Vicinais
 Descrição: Manutenção da Estradas e vicinais

Unidade de medida: %

Região Município	Quant. 2018	Quant. 2019	Quant. 2020	Quant. 2021
	100	100	100	100
Quantidade por ano...	100	100	100	100
Valor por ano.....	730.000,00	735.000,00	1.740.000,00	1.745.000,00
Totais.....: Quantidade	400	valor	4.950.000,00	

Ação.....: 0099 - Recuperação das Ruas da Cidade e Pavimentação das Vias Públicas
 Descrição: Recuperação das ruas da cidade e Pavimentação das Vias Públicas

Unidade de medida: Vias Pavimentadas

Região Município	Quant. 2018	Quant. 2019	Quant. 2020	Quant. 2021
	100	100	100	100
Quantidade por ano...	100	100	100	100
Valor por ano.....	330.000,00	340.000,00	350.000,00	355.000,00
Totais.....: Quantidade	400	valor	1.375.000,00	

TOTAL PROGRAMA...:	Valor 2018	Valor 2019	Valor 2020	Valor 2021
	5.460.200,00	5.620.000,00	8.870.000,00	8.995.000,00

Programa: 9999 - Reserva de Contingência

Ação.....: 0103 - Reserva de Contingência
 Descrição: RESERVA DE CONTINGÊNCIA.

Unidade de medida: %

Região Município	Quant. 2018	Quant. 2019	Quant. 2020	Quant. 2021
	100	100	100	100
Quantidade por ano...	100	100	100	100
Valor por ano.....	2.540.405,00	1.871.874,00	3.159.600,00	3.437.700,00
Totais.....: Quantidade	400	valor	11.009.579,00	

TOTAL PROGRAMA. . . :	Valor 2018	Valor 2019	Valor 2020	Valor 2021
	2.540.405,00	1.871.874,00	3.159.600,00	3.437.700,00

TOTAL GERAL. :	Valor 2018	Valor 2019	Valor 2020	Valor 2021
	83.773.709,00	91.313.011,00	99.546.994,00	108.293.904,00

CÓD	FUNÇÃO	Valor 2018	Perc	Valor 2019	Perc	Valor 2020	Perc	Valor 2021	Perc	Total	Perc
01	Legislativa	2.583.194,00	3,08%	2.780.123,00	3,04%	3.000.598,00	3,01%	3.235.752,00	2,99%	11.599.667,00	3,03%
04	Administração	5.277.800,00	6,30%	5.674.320,00	6,21%	6.114.540,00	6,14%	6.822.499,00	6,30%	23.889.159,00	6,24%
08	Assistência Social	4.210.117,00	5,03%	4.495.719,00	4,92%	4.792.388,00	4,81%	5.121.247,00	4,73%	18.619.471,00	4,86%
10	Saúde	14.999.160,00	17,90%	16.081.416,00	17,61%	17.943.663,00	18,03%	19.481.410,00	17,99%	68.505.649,00	17,89%
12	Educação	29.344.814,00	35,04%	31.354.500,00	34,35%	34.538.000,00	34,70%	37.943.300,00	35,04%	133.180.614,00	34,77%
13	Cultura	1.230.000,00	1,47%	1.282.000,00	1,40%	1.333.000,00	1,34%	1.380.000,00	1,27%	5.225.000,00	1,36%
15	Urbanismo	4.108.819,00	4,90%	4.482.341,00	4,91%	4.883.305,00	4,91%	5.270.526,00	4,87%	18.744.991,00	4,90%
16	Habituação	350.000,00	0,42%	3.600.000,00	3,94%	370.000,00	0,37%	380.000,00	0,35%	4.700.000,00	1,23%
17	Saneamento	7.550.000,00	9,01%	7.660.000,00	8,39%	7.770.000,00	7,81%	7.880.000,00	7,28%	30.860.000,00	8,06%
18	Gestão Ambiental	530.000,00	0,63%	567.000,00	0,62%	603.000,00	0,61%	641.000,00	0,59%	2.341.000,00	0,61%
20	Agricultura	1.639.200,00	1,96%	1.716.500,00	1,88%	1.800.900,00	1,81%	1.887.500,00	1,74%	7.044.100,00	1,84%
26	Transporte	6.410.200,00	7,65%	6.580.000,00	7,21%	9.840.000,00	9,88%	9.975.000,00	9,21%	32.805.200,00	8,57%
27	Desporto e Lazer	1.430.000,00	1,71%	1.460.000,00	1,60%	1.536.000,00	1,54%	2.813.000,00	2,60%	7.239.000,00	1,89%
28	Encargos Especiais	1.570.000,00	1,87%	1.707.218,00	1,87%	1.862.000,00	1,87%	2.024.970,00	1,87%	7.164.188,00	1,87%
99	Reserva de Contingência	2.540.405,00	3,03%	1.871.874,00	2,05%	3.159.600,00	3,17%	3.437.700,00	3,17%	11.009.579,00	2,88%
TOTAL GERAL		83.773.709,00	100,00%	91.313.011,00	100,00%	99.546.994,00	100,00%	108.293.904,00	100,00%	382.927.618,00	100,00%

CÓD	SUBFUNÇÃO	Valor 2018	Perc	Valor 2019	Perc	Valor 2020	Perc	Valor 2021	Perc	Total	Perc
031	Ação Legislativa	2.583.194,00	3,08%	2.780.123,00	3,04%	3.000.598,00	3,01%	3.235.752,00	2,99%	11.599.667,00	3,03%
121	Planejamento e Orçamento	520.000,00	0,62%	520.000,00	0,57%	522.000,00	0,52%	530.000,00	0,49%	2.092.000,00	0,55%
122	Administração Geral	16.303.877,00	19,46%	17.472.959,00	19,14%	20.438.938,00	20,53%	22.444.531,00	20,73%	76.660.305,00	20,02%
123	Administração Financeira	980.000,00	1,17%	1.060.000,00	1,16%	1.147.000,00	1,15%	1.241.100,00	1,15%	4.428.100,00	1,16%
124	Controle Interno	120.000,00	0,14%	126.000,00	0,14%	130.000,00	0,13%	135.000,00	0,12%	511.000,00	0,13%
241	Assistência ao Idoso	255.000,00	0,30%	260.000,00	0,28%	265.000,00	0,27%	270.000,00	0,25%	1.050.000,00	0,27%
243	Assistência à Criança e ao Adolescente	624.000,00	0,74%	673.580,00	0,74%	731.053,00	0,73%	790.315,00	0,73%	2.818.948,00	0,74%
244	Assistência Comunitária	914.000,00	1,09%	1.003.300,00	1,10%	1.090.000,00	1,09%	1.181.400,00	1,09%	4.188.700,00	1,09%
301	Atenção Básica	6.295.400,00	7,51%	6.691.080,00	7,33%	7.167.000,00	7,20%	7.478.000,00	6,91%	27.631.480,00	7,22%
302	Assistência Hospitalar e Ambulatorial	5.340.000,00	6,37%	5.786.536,00	6,34%	6.318.700,00	6,35%	6.852.610,00	6,33%	24.297.846,00	6,35%
304	Vigilância Sanitária	860.000,00	1,03%	882.000,00	0,97%	905.000,00	0,91%	930.000,00	0,86%	3.577.000,00	0,93%
305	Vigilância Epidemiológica	585.000,00	0,70%	635.000,00	0,70%	686.000,00	0,69%	742.000,00	0,69%	2.648.000,00	0,69%
306	Alimentação e Nutrição	750.000,00	0,90%	810.000,00	0,89%	815.500,00	0,82%	887.300,00	0,82%	3.262.800,00	0,85%
361	Ensino Fundamental	20.521.500,00	24,53%	22.130.500,00	24,21%	23.927.300,00	24,06%	26.797.900,00	24,73%	93.377.200,00	24,40%
365	Educação Infantil	5.948.314,00	7,10%	6.123.000,00	6,71%	6.318.600,00	6,35%	6.578.100,00	6,07%	24.968.014,00	6,52%
392	Difusão Cultural	1.230.000,00	1,47%	1.282.000,00	1,40%	1.333.000,00	1,34%	1.380.000,00	1,27%	5.225.000,00	1,36%
451	Infra Estrutura Urbana	450.000,00	0,54%	500.000,00	0,55%	550.000,00	0,55%	560.000,00	0,52%	2.060.000,00	0,54%
452	Serviços Urbanos	417.000,00	0,50%	456.200,00	0,50%	490.000,00	0,49%	530.000,00	0,49%	1.893.200,00	0,49%
482	Habitação Urbana	350.000,00	0,42%	3.600.000,00	3,94%	370.000,00	0,37%	380.000,00	0,35%	4.700.000,00	1,23%
511	Saneamento Básico Rural	10.000,00	0,01%	10.000,00	0,01%	10.000,00	0,01%	10.000,00	0,01%	40.000,00	0,01%
512	Saneamento Básico Urbano	7.540.000,00	9,00%	7.650.000,00	8,38%	7.760.000,00	7,80%	7.870.000,00	7,27%	30.820.000,00	8,05%
541	Preservação e Conservação Ambiental	120.000,00	0,14%	125.000,00	0,14%	130.000,00	0,13%	138.000,00	0,13%	513.000,00	0,13%
544	Recursos Hídricos	75.000,00	0,09%	78.000,00	0,09%	80.000,00	0,08%	83.000,00	0,08%	316.000,00	0,08%
605	Abastecimento	699.000,00	0,83%	722.000,00	0,79%	747.400,00	0,75%	772.700,00	0,71%	2.941.100,00	0,77%
606	Extensão Rural	380.000,00	0,45%	385.000,00	0,42%	390.000,00	0,39%	395.000,00	0,36%	1.550.000,00	0,40%
608	Promoção da Produção Agropecuária	30.000,00	0,04%	32.500,00	0,04%	35.000,00	0,04%	36.000,00	0,03%	133.500,00	0,03%
751	Conservação de Energia	751.279,00	0,90%	816.941,00	0,89%	890.465,00	0,89%	968.826,00	0,89%	3.427.511,00	0,90%
782	Transporte Rodoviário	3.110.200,00	3,71%	3.170.000,00	3,47%	6.225.000,00	6,25%	6.255.000,00	5,78%	18.760.200,00	4,90%
812	Desporto Comunitário	930.000,00	1,11%	950.000,00	1,04%	1.016.000,00	1,02%	2.283.000,00	2,11%	5.179.000,00	1,35%
813	Lazer	690.540,00	0,82%	717.200,00	0,79%	745.840,00	0,75%	775.700,00	0,72%	2.929.280,00	0,76%
843	Serviço da Dívida Interna	1.570.000,00	1,87%	1.707.218,00	1,87%	1.862.000,00	1,87%	2.024.970,00	1,87%	7.164.188,00	1,87%
846	Outros Encargos Especiais	280.000,00	0,33%	285.000,00	0,31%	290.000,00	0,29%	300.000,00	0,28%	1.155.000,00	0,30%
999	Reserva de Contingência	2.540.405,00	3,03%	1.871.874,00	2,05%	3.159.600,00	3,17%	3.437.700,00	3,17%	11.009.579,00	2,88%
TOTAL GERAL		83.773.709,00	100,00%	91.313.011,00	100,00%	99.546.994,00	100,00%	108.293.904,00	100,00%	382.927.618,00	100,00%

CÓD	PROGRAMA	Valor 2018	Perc	Valor 2019	Perc	Valor 2020	Perc	Valor 2021	Perc	Total	Perc
0000	Operações Especiais	1.570.000,00	1,87%	1.707.218,00	1,87%	1.862.000,00	1,87%	2.024.970,00	1,87%	7.164.188,00	1,87%
0001	Ação Legislativa	2.253.194,00	2,69%	2.450.123,00	2,68%	2.670.598,00	2,68%	2.905.752,00	2,68%	10.279.667,00	2,68%
0037	Administração Geral	15.873.877,00	18,95%	16.858.959,00	18,46%	18.583.338,00	18,67%	20.400.631,00	18,84%	71.716.805,00	18,73%
0139	Gestão da Política de Assistência Social	1.793.000,00	2,14%	1.936.880,00	2,12%	2.086.053,00	2,10%	2.241.715,00	2,07%	8.057.648,00	2,10%
0140	Gestão da Política dos Serviços de Saúde	11.480.400,00	13,70%	12.394.616,00	13,57%	13.426.700,00	13,49%	14.352.610,00	13,25%	51.654.326,00	13,49%
0142	Gestão da Política do Meio Ambiente	530.000,00	0,63%	567.000,00	0,62%	603.000,00	0,61%	641.000,00	0,59%	2.341.000,00	0,61%
0401	Gestão de Política da Educação	8.665.000,00	10,34%	8.973.000,00	9,83%	10.222.100,00	10,27%	11.597.300,00	10,71%	39.457.400,00	10,30%
0402	Operacionalização da Gestão Básica da Ed	20.679.814,00	24,71%	22.381.500,00	24,52%	24.315.900,00	24,42%	26.346.000,00	24,32%	93.723.214,00	24,48%
0473	Difusão Cultural	680.000,00	0,81%	712.000,00	0,78%	743.000,00	0,75%	770.000,00	0,71%	2.905.000,00	0,76%
0474	Gestão do Esporte Amador	1.350.000,00	1,61%	1.375.000,00	1,51%	1.436.000,00	1,44%	2.703.000,00	2,50%	6.864.000,00	1,79%
0507	Serviços de Limpeza Urbana	217.000,00	0,26%	236.200,00	0,26%	250.000,00	0,25%	280.000,00	0,26%	983.200,00	0,26%
0509	Serviços de Iluminação Pública	831.279,00	0,99%	901.941,00	0,99%	990.465,00	0,99%	1.078.826,00	1,00%	3.802.511,00	0,99%
0510	Melhorias de Urbanização no Município	640.540,00	0,76%	707.200,00	0,77%	775.840,00	0,78%	805.700,00	0,74%	2.929.280,00	0,76%
0519	Melhoria de Condições de Habitações Urba	360.000,00	0,43%	3.610.000,00	3,95%	380.000,00	0,38%	390.000,00	0,36%	4.740.000,00	1,24%
0601	Abastecimento de Água na Zona Rural e Ur	7.740.000,00	9,24%	7.870.000,00	8,62%	8.000.000,00	8,04%	8.120.000,00	7,50%	31.730.000,00	8,29%
0641	Progr. Fortalecimento Produção Familiar-M	540.000,00	0,64%	550.000,00	0,60%	560.000,00	0,56%	570.000,00	0,53%	2.220.000,00	0,58%
0645	Amparo ao Pequeno Produtor Agrícola e Pi	569.000,00	0,68%	589.500,00	0,65%	612.400,00	0,62%	633.700,00	0,59%	2.404.600,00	0,63%
0725	Gestão dos Transporte e Estradas Vicinai	5.460.200,00	6,52%	5.620.000,00	6,15%	8.870.000,00	8,91%	8.995.000,00	8,31%	28.945.200,00	7,56%
9999	Reserva de Contingência	2.540.405,00	3,03%	1.871.874,00	2,05%	3.159.600,00	3,17%	3.437.700,00	3,17%	11.009.579,00	2,88%
TOTAL GERAL		83.773.709,00	100,00%	91.313.011,00	100,00%	99.546.994,00	100,00%	108.293.904,00	100,00%	382.927.618,00	100,00%

CÓD	ÓRGÃO	Valor 2018	Perc	Valor 2019	Perc	Valor 2020	Perc	Valor 2021	Perc	Total	Perc
01	Câmara Municipal de Mediciândia	2.253.194,00	2,69%	2.450.123,00	2,68%	2.670.598,00	2,68%	2.905.752,00	2,68%	10.279.667,00	2,68%
02	GABINETE DO PREFEITO	1.225.800,00	1,46%	1.333.320,00	1,46%	1.452.540,00	1,46%	1.578.900,00	1,46%	5.590.560,00	1,46%
03	SECRETARIA MUNICIPAL DE ADMINISTRAÇÃO	2.442.000,00	2,91%	2.645.000,00	2,90%	2.873.000,00	2,89%	3.347.499,00	3,09%	11.307.499,00	2,95%
04	Secretaria Municipal de Finanças	2.670.000,00	3,19%	2.893.218,00	3,17%	3.139.000,00	3,15%	3.401.070,00	3,14%	12.103.288,00	3,16%
05	SECRETARIA MUNICIPAL DE VIAÇÃO E OBRAS	14.198.819,00	16,95%	17.962.341,00	19,67%	15.285.305,00	15,35%	15.835.526,00	14,62%	63.281.991,00	16,53%
06	SECRETARIA MUNICIPAL DE TRANSPORTES	5.860.200,00	7,00%	6.030.000,00	6,60%	9.290.000,00	9,33%	9.425.000,00	8,70%	30.605.200,00	7,99%
07	SECRETARIA MUNICIPAL DE AGRICULTURA	1.469.200,00	1,75%	1.541.500,00	1,69%	1.620.900,00	1,63%	1.702.500,00	1,57%	6.334.100,00	1,65%
08	Secretaria M. Esporte, Cultura e Turismo	2.030.000,00	2,42%	2.087.000,00	2,29%	2.179.000,00	2,19%	3.473.000,00	3,21%	9.769.000,00	2,55%
09	SECRETARIA MUNICIPAL DE EDUCAÇÃO	29.344.814,00	35,04%	31.354.500,00	34,34%	34.538.000,00	34,70%	37.943.300,00	35,05%	133.180.614,00	34,79%
10	SECRETARIA MUNICIPAL DE SAUDE	15.139.160,00	18,07%	16.221.416,00	17,76%	18.103.663,00	18,19%	19.647.410,00	18,14%	69.111.649,00	18,05%
11	SECRETARIA MUNICIPAL DE ASSISTEN. SOCIAL	4.070.117,00	4,86%	4.355.719,00	4,77%	4.632.388,00	4,65%	4.955.247,00	4,58%	18.013.471,00	4,70%
12	SECRETARIA MUNICIPAL DE MEIO AMBIENTE	530.000,00	0,63%	567.000,00	0,62%	603.000,00	0,61%	641.000,00	0,59%	2.341.000,00	0,61%
99	Reserva de Contingência	2.540.405,00	3,03%	1.871.874,00	2,05%	3.159.600,00	3,17%	3.437.700,00	3,17%	11.009.579,00	2,88%
TOTAL GERAL		83.773.709,00	100,00%	91.313.011,00	100,00%	99.546.994,00	100,00%	108.293.904,00	100,00%	382.927.618,00	100,00%

CÓD	UNIDADE ORÇAMENTÁRIA	Valor 2018	Perc	Valor 2019	Perc	Valor 2020	Perc	Valor 2021	Perc	Total	Perc
01.11	Câmara Municipal de Mediciândia	2.253.194,00	2,69%	2.450.123,00	2,68%	2.670.598,00	2,68%	2.905.752,00	2,68%	10.279.667,00	2,68%
02.10	GABINETE DO PREFEITO	1.225.800,00	1,46%	1.333.320,00	1,46%	1.452.540,00	1,46%	1.578.900,00	1,46%	5.590.560,00	1,46%
03.10	SECRETARIA MUNICIPAL DE ADMINISTRAÇÃO	2.442.000,00	2,91%	2.645.000,00	2,90%	2.873.000,00	2,89%	3.347.499,00	3,09%	11.307.499,00	2,95%
04.10	Secretaria Municipal de Finanças	2.670.000,00	3,19%	2.893.218,00	3,17%	3.139.000,00	3,15%	3.401.070,00	3,14%	12.103.288,00	3,16%
05.10	SECRETARIA MUNICIPAL DE VIAÇÃO E OBRAS	14.198.819,00	16,95%	17.962.341,00	19,67%	15.285.305,00	15,35%	15.835.526,00	14,62%	63.281.991,00	16,53%
06.10	SECRETARIA MUNICIPAL DE TRANSPORTES	5.860.200,00	7,00%	6.030.000,00	6,60%	9.290.000,00	9,33%	9.425.000,00	8,70%	30.605.200,00	7,99%
07.10	SECRETARIA MUNICIPAL DE AGRICULTURA	1.469.200,00	1,75%	1.541.500,00	1,69%	1.620.900,00	1,63%	1.702.500,00	1,57%	6.334.100,00	1,65%
08.10	Secretaria M. Esporte, Cultura e Turismo	2.030.000,00	2,42%	2.087.000,00	2,29%	2.179.000,00	2,19%	3.473.000,00	3,21%	9.769.000,00	2,55%
09.15	FUNDO MUNICIPAL DE EDUCAÇÃO	8.665.000,00	10,34%	8.973.000,00	9,83%	10.222.100,00	10,27%	11.597.300,00	10,71%	39.457.400,00	10,30%
09.16	FUNDEB	20.679.814,00	24,70%	22.381.500,00	24,51%	24.315.900,00	24,43%	26.346.000,00	24,34%	93.723.214,00	24,49%
10.14	FUNDO MUNICIPAL DE SAÚDE	15.139.160,00	18,07%	16.221.416,00	17,76%	18.103.663,00	18,19%	19.647.410,00	18,14%	69.111.649,00	18,05%
11.16	Fundo Municipal de Assistência Social	4.070.117,00	4,86%	4.355.719,00	4,77%	4.632.388,00	4,65%	4.955.247,00	4,58%	18.013.471,00	4,70%
12.17	SECRETARIA MUNICIPAL DE MEIO AMBIENTE	530.000,00	0,63%	567.000,00	0,62%	603.000,00	0,61%	641.000,00	0,59%	2.341.000,00	0,61%
99.99	Reserva de Contingência	2.540.405,00	3,03%	1.871.874,00	2,05%	3.159.600,00	3,17%	3.437.700,00	3,17%	11.009.579,00	2,88%
TOTAL GERAL		83.773.709,00	100,00%	91.313.011,00	100,00%	99.546.994,00	100,00%	108.293.904,00	100,00%	382.927.618,00	100,00%

FUNÇÃO/SUBFUNÇÃO	Valor 2018	Valor 2019	Valor 2020	Valor 2021	Total
01- Legislativa					
031- Ação Legislativa	2.583.194,00	2.780.123,00	3.000.598,00	3.235.752,00	11.599.667,00
SUBTOTAL	2.583.194,00	2.780.123,00	3.000.598,00	3.235.752,00	11.599.667,00
04- Administração					
121- Planejamento e Orçamento	520.000,00	520.000,00	522.000,00	530.000,00	2.092.000,00
122- Administração Geral	3.657.800,00	3.968.320,00	4.315.540,00	4.916.399,00	16.858.059,00
123- Administração Financeira	980.000,00	1.060.000,00	1.147.000,00	1.241.100,00	4.428.100,00
124- Controle Interno	120.000,00	126.000,00	130.000,00	135.000,00	511.000,00
SUBTOTAL	5.277.800,00	5.674.320,00	6.114.540,00	6.822.499,00	23.889.159,00
08- Assistência Social					
122- Administração Geral	2.417.117,00	2.558.839,00	2.706.335,00	2.879.532,00	10.561.823,00
241- Assistência ao Idoso	255.000,00	260.000,00	265.000,00	270.000,00	1.050.000,00
243- Assistência à Criança e ao Adoles	624.000,00	673.580,00	731.053,00	790.315,00	2.818.948,00
244- Assistência Comunitária	914.000,00	1.003.300,00	1.090.000,00	1.181.400,00	4.188.700,00
SUBTOTAL	4.210.117,00	4.495.719,00	4.792.388,00	5.121.247,00	18.619.471,00
10- Saúde					
122- Administração Geral	1.918.760,00	2.086.800,00	2.866.963,00	3.478.800,00	10.351.323,00
301- Atenção Básica	6.295.400,00	6.691.080,00	7.167.000,00	7.478.000,00	27.631.480,00
302- Assistência Hospitalar e Ambulato	5.340.000,00	5.786.536,00	6.318.700,00	6.852.610,00	24.297.846,00
304- Vigilância Sanitária	860.000,00	882.000,00	905.000,00	930.000,00	3.577.000,00
305- Vigilância Epidemiológica	585.000,00	635.000,00	686.000,00	742.000,00	2.648.000,00
SUBTOTAL	14.999.160,00	16.081.416,00	17.943.663,00	19.481.410,00	68.505.649,00
12- Educação					
122- Administração Geral	1.845.000,00	2.006.000,00	3.186.600,00	3.380.000,00	10.417.600,00
306- Alimentação e Nutrição	750.000,00	810.000,00	815.500,00	887.300,00	3.262.800,00
361- Ensino Fundamental	20.521.500,00	22.130.500,00	23.927.300,00	26.797.900,00	93.377.200,00
365- Educação Infantil	5.948.314,00	6.123.000,00	6.318.600,00	6.578.100,00	24.968.014,00
846- Outros Encargos Especiais	280.000,00	285.000,00	290.000,00	300.000,00	1.155.000,00
SUBTOTAL	29.344.814,00	31.354.500,00	34.538.000,00	37.943.300,00	133.180.614,00
13- Cultura					
392- Difusão Cultural	1.230.000,00	1.282.000,00	1.333.000,00	1.380.000,00	5.225.000,00
SUBTOTAL	1.230.000,00	1.282.000,00	1.333.000,00	1.380.000,00	5.225.000,00
15- Urbanismo					
122- Administração Geral	2.300.000,00	2.502.000,00	2.727.000,00	2.966.000,00	10.495.000,00
451- Infra Estrutura Urbana	450.000,00	500.000,00	550.000,00	560.000,00	2.060.000,00
452- Serviços Urbanos	417.000,00	456.200,00	490.000,00	530.000,00	1.893.200,00
751- Conservação de Energia	751.279,00	816.941,00	890.465,00	968.826,00	3.427.511,00
813- Lazer	190.540,00	207.200,00	225.840,00	245.700,00	869.280,00
SUBTOTAL	4.108.819,00	4.482.341,00	4.883.305,00	5.270.526,00	18.744.991,00

FUNÇÃO/SUBFUNÇÃO	Valor 2018	Valor 2019	Valor 2020	Valor 2021	Total
16-Habituação					
482-Habituação Urbana	350.000,00	3.600.000,00	370.000,00	380.000,00	4.700.000,00
SUBTOTAL	350.000,00	3.600.000,00	370.000,00	380.000,00	4.700.000,00
17-Saneamento					
511-Saneamento Básico Rural	10.000,00	10.000,00	10.000,00	10.000,00	40.000,00
512-Saneamento Básico Urbano	7.540.000,00	7.650.000,00	7.760.000,00	7.870.000,00	30.820.000,00
SUBTOTAL	7.550.000,00	7.660.000,00	7.770.000,00	7.880.000,00	30.860.000,00
18-Gestão Ambiental					
122-Administração Geral	335.000,00	364.000,00	393.000,00	420.000,00	1.512.000,00
541-Preservação e Conservação Ambient	120.000,00	125.000,00	130.000,00	138.000,00	513.000,00
544-Recursos Hídricos	75.000,00	78.000,00	80.000,00	83.000,00	316.000,00
SUBTOTAL	530.000,00	567.000,00	603.000,00	641.000,00	2.341.000,00
20-Agricultura					
122-Administração Geral	530.200,00	577.000,00	628.500,00	683.800,00	2.419.500,00
605-Abastecimento	699.000,00	722.000,00	747.400,00	772.700,00	2.941.100,00
606-Extensão Rural	380.000,00	385.000,00	390.000,00	395.000,00	1.550.000,00
608-Promoção da Produção Agropecuária	30.000,00	32.500,00	35.000,00	36.000,00	133.500,00
SUBTOTAL	1.639.200,00	1.716.500,00	1.800.900,00	1.887.500,00	7.044.100,00
26-Transporte					
122-Administração Geral	3.300.000,00	3.410.000,00	3.615.000,00	3.720.000,00	14.045.000,00
782-Transporte Rodoviário	3.110.200,00	3.170.000,00	6.225.000,00	6.255.000,00	18.760.200,00
SUBTOTAL	6.410.200,00	6.580.000,00	9.840.000,00	9.975.000,00	32.805.200,00
27-Desporto e Lazer					
812-Desporto Comunitário	930.000,00	950.000,00	1.016.000,00	2.283.000,00	5.179.000,00
813-Lazer	500.000,00	510.000,00	520.000,00	530.000,00	2.060.000,00
SUBTOTAL	1.430.000,00	1.460.000,00	1.536.000,00	2.813.000,00	7.239.000,00
28-Encargos Especiais					
843-Serviço da Dívida Interna	1.570.000,00	1.707.218,00	1.862.000,00	2.024.970,00	7.164.188,00
SUBTOTAL	1.570.000,00	1.707.218,00	1.862.000,00	2.024.970,00	7.164.188,00
99-Reserva de Contingência					
999-Reserva de Contingência	2.540.405,00	1.871.874,00	3.159.600,00	3.437.700,00	11.009.579,00
SUBTOTAL	2.540.405,00	1.871.874,00	3.159.600,00	3.437.700,00	11.009.579,00
TOTAL FUNÇÃO	83.773.709,00	91.313.011,00	99.546.994,00	108.293.904,00	382.927.618,00

Função: 01 - Legislativa

Subfunção: 031 - Ação Legislativa

Programa: 0001 - Ação Legislativa
DESPESAS DE QUALQUER NATUREZA NECESSARIAS A MANUTENÇÃO DO PROCESSO LEGISLATIVO

Ação.....: 0001 - Operacionalização da Câmara Municipal
Descrição: Manutenção da Câmara Municipal de Mediciândia

Ação.....: 0002 - Encargos com Publicidade do Legislativo
Descrição: Promover a divulgação das ações do poder Legislativo.

Ação.....: 0003 - Manutenção do Controle Interno do Legislativo
Descrição: Manter as Atividade de controle do Legislativo Municipal.

Ação.....: 0113 - Aquisição de veículo para o Legislativo
Descrição: Aquisição de veículo para o Legislativo Municipal.

Programa: 0037 - Administração Geral

Ação.....: 0021 - Construção do Prédio da Câmara Municipal
Descrição: Construção do prédio da Câmara Municipal de Mediciândia.

Função: 04 - Administração

Subfunção: 121 - Planejamento e Orçamento

Programa: 0037 - Administração Geral

Ação.....: 0022 - Construção, Reforma e Ampliação de Predio Públicos
Descrição: Construção, reforma e Ampliação de Predios Públicos.

Subfunção: 122 - Administração Geral

Programa: 0037 - Administração Geral

Ação.....: 0004 - Operacionalização das Ações do Gabinete do Prefeito
Descrição: Manutenção das ações do Gabinete do Prefeito

Ação.....: 0005 - Manutenção da Assessoria Jurídica
Descrição: Manutenção das atividades Jurídicas do Município.

Ação. 0006 - Encargos com Publicidade do Gabinete do Prefeito
Descrição: Manutenção das atividade com Publicidade do Município

Ação. 0007 - Operacionalização da Secretaria de Administração
Descrição: Manutenção da secretaria de Administração.

Ação. 0008 - Contribuição a Associação dos Municípios
Descrição: Manutenção das Associação dos Municípios .

Ação. 0009 - Manutenção do Conselho da Cidade de Medicilândia
Descrição: Manutenção do Conselho da Cidade de Medicilândia.

Subfunção: 123 - Administração Financeira

Programa: 0037 - Administração Geral

Ação. 0011 - Manutenção da Assessoria Contábil
Descrição: Manutenção das Atividades da Assessoria Contábil.

Ação. 0013 - Operacionalização da Secretaria de Finanças
Descrição: Manutenção das atividade da Secretaria de Finanças.

Subfunção: 124 - Controle Interno

Programa: 0037 - Administração Geral

Ação. 0015 - Manutenção do Controle Interno
Descrição: Manutenção das Atividade do Controle Interno Municipal.

Função: 08 - Assistência Social

Subfunção: 122 - Administração Geral

Programa: 0037 - Administração Geral

Ação. 0038 - Operacionalização da Secretaria Municipal de Assistência Social
Descrição: Operacionalização da Secretaria Municipal de Assistência Social

Ação. 0039 - Construção do Predio do CRAS
Descrição: Construção do Predio do CRAS no Município de Medicilândia.

Ação. 0040 - Construção do Prédio Conselho Tutelar
Descrição: Construção do Prédio para o Conselho Tutelar.

Ação. 0041 - Constrção do Predio para o CREAS

Descrição: Construção do Predio para o CREAS

Ação.: 0044 - Manutenção das Assessorias Contábil e Jurídica-Saúde

Descrição: Manutenção das Assessorias Contábil e Jurídica-Saúde

Subfunção: 241 - Assistência ao Idoso

Programa: 0139 - Gestão da Política de Assistência Social

Ação.: 0026 - Construção da casa do Idoso

Descrição: Construção da casa do Idoso.

Ação.: 0027 - Manutenção da Casa do Idoso do Município

Descrição: Manutenção da casa do idoso deste Município.

Subfunção: 243 - Assistência à Criança e ao Adolescente

Programa: 0139 - Gestão da Política de Assistência Social

Ação.: 0028 - Manutenção do Índice de Gestão Descentralizada IGD- SUAS

Descrição: Manutenção do Índice de Gestão Descentralizada IGD SUAS

Ação.: 0029 - Manutenção do Índice de Gestão Descentralizada IGD BOLSA

Descrição: Manutenção do IGD-BOLSA

Ação.: 0030 - Manutenção de Outros Programas destinados ao FMAS

Descrição: Manutenção de outros Programas destinados ao Fundo Municipal de Assistência Social

Ação.: 0031 - Manutenção do Fundo Municipal da Criança e do Adolescente

Descrição: Manutenção do Fundo Municipal da Criança e do Adolescente.

Ação.: 0032 - Manutenção do Conselho Municipal do Direito da Criança e do Adolescente

Descrição: Manutenção do Fundo Municipal do Direito da Criança e do Adolescente

Subfunção: 244 - Assistência Comunitária

Programa: 0139 - Gestão da Política de Assistência Social

Ação.: 0033 - Manutenção do Programa de Proteção Social Básica-Cras

Descrição: manutenção das Atividade da Proteção Social Básica.

Ação.: 0034 - Mant. do Programa Proteção Social Especial de Média Complexidade-Creas

Descrição: Manutenção do Programa Social Especial de Média Complexidade Creas.

Ação.: 0035 - Manutenção do Programa dos Benefícios Eventuais

Descrição: Manutenção do Programa dos Benefícios Eventuais do Município de Medica Lândia

Ação.: 0036 - Manutenção do Conselho Tutelar
Descrição: Manutenção do Conselho Tutelar do Município de Mediciândia.

Ação.: 0037 - Manutenção do Conselho Municipal de Assistência Social
Descrição: Manutenção do Conselho Municipal de Assistência Social

Função: 10 - Saúde

Subfunção: 122 - Administração Geral

Programa: 0037 - Administração Geral

Ação.: 0042 - Operacionalização da Secretaria de Saúde
Descrição: Operacionalização da Secretaria de Saúde do Município de Mediciândia.

Ação.: 0043 - Manutenção do Conselho Municipal de Saúde
Descrição: Manutenção do Conselho Municipal de Saúde

Subfunção: 301 - Atenção Básica

Programa: 0037 - Administração Geral

Ação.: 0056 - Construção, Reforma e Ampliação das Unidades de Saúde
Descrição: Construção, Reforma e Ampliação de Unidade de Saúde do Município de Mediciândia.

Programa: 0140 - Gestão da Política dos Serviços de Saúde

Ação.: 0045 - Manutenção do Programa Saúde Bucal
Descrição: Manutenção do Programa Saúde Bucal.

Ação.: 0046 - Manutenção do Programa de Saúde da Família-ESF
Descrição: Manutenção do Programa de Saúde da Família-ESF

Ação.: 0047 - Manutenção de Apoio aos Núcleos de Apoio à Saúde da Família-NASF
Descrição: Manutenção de Apoio aos Núcleos de Apoio à Saúde da Família-NASF

Ação.: 0048 - Manutenção do Programa de Agentes Comunitária de Saúde-PACS
Descrição: Manutenção do Programa de Agentes Comunitária de Saúde-PACS

Ação.: 0049 - Manutenção do Programa de Atenção Básica PAB-FIXO
Descrição: Manutenção do Programa de Atenção Básica PAB-FIXO

Ação.: 0050 - Manutenção de Outros Programas do SUS
Descrição: Manutenção de Outros Programas do SUS.

Ação.: 0051 - Manutenção do Programa da Farmácia Básica

Descrição: Manutenção do Programa da Farmácia Básica

Subfunção: 302 - Assistência Hospitalar e Ambulatorial

Programa: 0140 - Gestão da Política dos Serviços de Saúde

Ação.: 0052 - Mant. do Teto Municipal da Média e Alta Complexidade Ambulatorial e Hospitalar
Descrição: Mant. do Teto Municipal da Média e Alta Complexidade Ambulatorial e Hospitalar

Ação.: 0053 - Manutenção das Atividades do SAMU
Descrição: Manutenção das Atividades do SAMU

Ação.: 0054 - Custeio do Tratamento Fora do Município - TFD
Descrição: Custeio do Tratamento Fora do Município - TFD

Ação.: 0055 - Aquisição de Veículos
Descrição: Compras de Veículos para a Secretaria de Saúde.

Subfunção: 304 - Vigilância Sanitária

Programa: 0140 - Gestão da Política dos Serviços de Saúde

Ação.: 0057 - Manutenção do Programa de Ações Básicas de Vigilância Sanitária
Descrição: Manutenção do Programa de Ações Básicas de Vigilância Sanitária

Ação.: 0058 - Melhoria Sanitária Domiciliar
Descrição: Melhoria Sanitária Domiciliar

Ação.: 0059 - Construção da Estação de Tratamento de água e Esgoto
Descrição: Construção da Estação de Tratamento de água e Esgoto

Subfunção: 305 - Vigilância Epidemiológica

Programa: 0140 - Gestão da Política dos Serviços de Saúde

Ação.: 0060 - Manutenção do Piso Fixo de vigilância e Promoção da Saúde - PFVPS
Descrição: Manutenção do Piso Fixo de vigilância e Promoção da Saúde - PFVPS

Função: 12 - Educação

Subfunção: 122 - Administração Geral

Programa: 0401 - Gestão de Política da Educação

Ação. 0066 - Operacionalização da Secretaria de Educação
Descrição: Operacionalização das Atividades da Secretaria de Educação

Subfunção: 306 - Alimentação e Nutrição

Programa: 0401 - Gestão de Política da Educação

Ação. 0061 - Manutenção do Programa Nacional de Alimentação Escolar - PNAE
Descrição: Manutenção do Programa Nacional de Alimentação Escolar - PNAE

Subfunção: 361 - Ensino Fundamental

Programa: 0401 - Gestão de Política da Educação

Ação. 0062 - Manutenção do Programa Dinheiro Direto nas Escolas-PDDE
Descrição: Manutenção do Programa Dinheiro Direto nas Escolas-PDDE

Ação. 0063 - Manutenção do Programa do Transporte Escolar - PNATE
Descrição: Manutenção do Programa do Transporte Escolar - PNATE

Ação. 0064 - Manutenção de Outros Programas do FNDE
Descrição: Manutenção de Outros Programas do FNDE

Ação. 0065 - Manutenção da Assessoria Contábil e Jurídica
Descrição: Manutenção da Assessoria Contábil e Jurídica

Ação. 0068 - Construção, Reforma Cobertura de Quadras Poliesportivas
Descrição: Construção, Reforma Cobertura de Quadras Poliesportivas

Ação. 0070 - Construção, Reforma e Ampliação de Unidade Escolares
Descrição: Construção, Reforma e Ampliação de Unidade Escolares

Ação. 0111 - Aquisição de Veículos para o Transporte Escolar
Descrição: Aquisição de Veículos para o Transporte Escolar recursos do FNDE ou demais convênio com o Estado.

Programa: 0402 - Operacionalização da Gestão Básica da Educação

Ação. 0071 - Construção, Reforma e Ampliação de Unidade Escolares/FUNDEB
Descrição: Construção, Reforma e Ampliação de Unidade Escolares/FUNDEB

Ação. 0072 - Aquisição de Veículos para o Transporte Escolar/Fundeb
Descrição: Aquisição de Veículos para o Transporte Escolar/Fundeb

Ação. 0073 - Manutenção do Ensino Fundamental - 60%
Descrição: Manutenção do Ensino Fundamental - 60%

Ação. 0074 - Manutenção do Ensino Fundamental 40%

Descrição: Manutenção do Ensino Fundamental 40%

Subfunção: 365 - Educação Infantil

Programa: 0401 - Gestão de Política da Educação

Ação.....: 0069 - Construção de Creche Padrão/FNDE
Descrição: Construção de Creche Padrão/FNDE

Programa: 0402 - Operacionalização da Gestão Básica da Educação

Ação.....: 0075 - Manutenção do Ensino Infantil-60%
Descrição: Manutenção do Ensino Infantil-60%

Ação.....: 0076 - Manutenção do Ensino Infantil-40%
Descrição: Manutenção do Ensino Infantil-40%

Subfunção: 846 - Outros Encargos Especiais

Programa: 0401 - Gestão de Política da Educação

Ação.....: 0067 - Pagamento da Dívida com o IGEPREV e FADESP
Descrição: PAGAMENTO DA DÍVIDA COM O IGEPREV E FADESP

Função: 13 - Cultura

Subfunção: 392 - Difusão Cultural

Programa: 0037 - Administração Geral

Ação.....: 0104 - Construção da Casa dos Artesanatos
Descrição: Construção da Casa dos Artesanatos

Ação.....: 0105 - Construção do Memorial dos Pioneiros
Descrição: Construção do Memorial dos Pioneiros

Programa: 0473 - Difusão Cultural

Ação.....: 0077 - Construção do Parque de Exposição
Descrição: Construção do Parque de Exposição no Município de Mediciândia

Ação.....: 0080 - Operacionalização do Departamento Cultura, Desporto e Turismo
Descrição: Operacionalização do Departamento de Cultura e Desporto

Ação.....: 0081 - Manutenção da Escola de Música

Descrição: Manutenção da Escola de Música

Função: 15 - Urbanismo

Subfunção: 122 - Administração Geral

Programa: 0037 - Administração Geral

Ação.: 0016 - Operacionalização da Secretaria de Viação e Obras
Descrição: Manutenção da Secretaria Municipal de viação e Obras.

Subfunção: 451 - Infra Estrutura Urbana

Programa: 0510 - Melhorias de Urbanização no Município

Ação.: 0112 - Urbanização do Eixo Rodoviário da Sede do Município
Descrição: Urbanização do Eixo Rodoviário da Sede do Município

Subfunção: 452 - Serviços Urbanos

Programa: 0507 - Serviços de Limpeza Urbana

Ação.: 0017 - Manutenção do Departamento de Limpeza Pública
Descrição: Manutenção do Departamento de Limpeza Pública.

Programa: 0601 - Abastecimento de Água na Zona Rural e Urbana

Ação.: 0018 - Manutenção do Sistema de Abastecimento de Água
Descrição: Manutenção das Atividades dos serviços de Abastecimento de água.

Subfunção: 751 - Conservação de Energia

Programa: 0509 - Serviços de Iluminação Pública

Ação.: 0020 - Manutenção do Sistema de Iluminação Pública
Descrição: Manutenção do Setor de energia elétrica do Município de Medicilândia.

Subfunção: 813 - Lazer

Programa: 0510 - Melhorias de Urbanização no Município

Ação.: 0078 - Construção, recuperação de Praças, Parques e Jardins

Descrição: Construção, recuperação de Praças, Parques e Jardins

Função: 16 - Habitação

Subfunção: 482 - Habitação Urbana

Programa: 0519 - Melhoria de Condições de Habitações Urbanas

Ação.: 0079 - Construção de Casas Populares
Descrição: Construção de Casas Populares

Função: 17 - Saneamento

Subfunção: 511 - Saneamento Básico Rural

Programa: 0519 - Melhoria de Condições de Habitações Urbanas

Ação.: 0025 - Impl. e Man. Fundo Municipal de Habitação e Interesse Social - FMHIS
Descrição: Implantação do FMHIS.

Subfunção: 512 - Saneamento Básico Urbano

Programa: 0601 - Abastecimento de Água na Zona Rural e Urbana

Ação.: 0023 - Construção, Reforma e Ampliação do Sistema de Abastecimento de Água
Descrição: Construção, reforma e Ampliação do Sistema de Abastecimento de água.

Ação.: 0024 - Implantação do Sistema de Esgoto e Saneamento Urbano
Descrição: Implantação do Sistema de Esgoto e Saneamento Urbano.

Função: 18 - Gestão Ambiental

Subfunção: 122 - Administração Geral

Programa: 0142 - Gestão da Política do Meio Ambiente

Ação.: 0083 - Operacionalização da Secretaria do Meio Ambiente
Descrição: Operacionalização da Secretaria do Meio Ambiente

Subfunção: 541 - Preservação e Conservação Ambiental

Programa: 0142 - Gestão da Política do Meio Ambiente

Ação.: 0084 - Arborização da Cidade e Vilas do Município
Descrição: Arborização da Cidade e Vilas do Município

Ação.: 0085 - Drenagem e Reflorestamento de Corregos e Igarapés
Descrição: Drenagem e Reflorestamento de Corregos e Igarapés

Ação.: 0086 - Criação da Reserva de Recursos Ambientais
Descrição: Criação da Reserva de Recursos Ambientais

Subfunção: 544 - Recursos Hídricos

Programa: 0142 - Gestão da Política do Meio Ambiente

Ação.: 0087 - Implementar Programa de Conservação das Fontes de Água
Descrição: Implementar Programa de Conservação das Fontes de Água

Função: 20 - Agricultura

Subfunção: 122 - Administração Geral

Programa: 0037 - Administração Geral

Ação.: 0088 - Operacionalização da Secretaria de Agricultura
Descrição: Operacionalização da Secretaria de Agricultura

Subfunção: 605 - Abastecimento

Programa: 0641 - Progr. Fortalecimento Produção Familiar-Mecanização Agrícola

Ação.: 0089 - Mecanização para Produção Agrícola para Pequenos Agricultores
Descrição: Mecanização para Produção Agrícola para Pequenos Agricultores

Ação.: 0091 - Construção da Casa de Farinha
Descrição: Construção da Casa de Farinha

Programa: 0645 - Amparo ao Pequeno Produtor Agrícola e Piscicultura

Ação.: 0092 - Produção de Sementes Selecionadas de Cacau e Lavoura Branca
Descrição: Produção de Sementes Selecionadas de Cacau e Lavoura Branca

Ação.: 0093 - Construção de Tanques de Piscicultura
Descrição: Construção de Tanques de Piscicultura.

Subfunção: 606 - Extensão Rural

Programa: 0645 - Amparo ao Pequeno Produtor Agrícola e Piscicultura

Ação. . . . : 0090 - Cus tei o da Se ma na do Ca cau
De scri ção: Cus tei o da Se ma na do Ca cau

Subfunção: 608 - Promoção da Produção Agropecuária

Programa: 0645 - Amparo ao Pequeno Produtor Agrícola e Piscicultura

Ação. . . . : 0109 - Implan tação da Ba ci a Lei tei ra
De scri ção: Implan tação da Ba ci a Lei tei ra

Função: 26 - Transporte

Subfunção: 122 - Admi ni stra ção Ge ral

Programa: 0725 - Ges tão dos Trans por te e Es tra das Vi ci nais

Ação. . . . : 0094 - Ope ra ci o nal i za ção da Se cre ta ri a de Trans por te
De scri ção: Ope ra ci o nal i za ção da Se cre ta ri a de Trans por te

Ação. . . . : 0095 - A qui si ção de ve í cu los pa ra a Fro ta Mu ni ci pal
De scri ção: A qui si ção de ve í cu los pa ra a Fro ta Mu ni ci pal

Subfunção: 782 - Trans por te Ro do vi á ri o

Programa: 0037 - Admi ni stra ção Ge ral

Ação. . . . : 0106 - Con stru ção do Ter mi nal Ro do vi á ri o do Ca cau
De scri ção: Con stru ção do Ter mi nal Ro do vi á ri o do Ca cau

Ação. . . . : 0107 - Implan tação de Se má fa ros na Vi a Ur ba na
De scri ção: Implan tação de Se má fa ros na Vi a Ur ba na

Programa: 0725 - Ges tão dos Trans por te e Es tra das Vi ci nais

Ação. . . . : 0096 - A qui si ção de Pa trul ha Me ca ni za da
De scri ção: A qui si ção de Pa trul ha Me ca ni za da

Ação. . . . : 0097 - Con stru ção e Re cu pe ra ção de Pon tes e Buei ros
De scri ção: Con stru ção e Re cu pe ra ção de Pon tes e Buei ros

Ação. . . . : 0098 - Ma nu ten ção de Es tra das Vi ci nais
De scri ção: Ma nu ten ção da Es tra das e vi ci nais

Ação. . . . : 0099 - Re cu pa ra ção das Ru as da Ci da de e Pa vi men ta ção das Vi as Pú bli cas

Descrição: Recuperação das ruas da cidade e Pavimentação das Vias Públicas

Função: 27 - Desporto e Lazer

Subfunção: 812 - Desporto Comunitário

Programa: 0474 - Gestão do Esporte Amador

Ação.: 0010 - Construção de Estádio Municipal na Sede do Município
Descrição: Construção de Estádio Municipal na Sede do Município

Ação.: 0100 - Construção, Reforma e Ampliação de Quadras Poliesportivas
Descrição: Construção, Reforma e Ampliação de Quadras Poliesportivas

Ação.: 0101 - Incentivo ao Esporte Amador
Descrição: Incentivo ao Esporte Amador

Programa: 0509 - Serviços de Iluminação Pública

Ação.: 0110 - Implantação da Iluminação do Campo de Futebol Beira Rio KM 110 Norte
Descrição: Implantação da Iluminação do Campo de Futebol Beira Rio KM 110 Norte

Subfunção: 813 - Lazer

Programa: 0474 - Gestão do Esporte Amador

Ação.: 0102 - Construção do Ginásio Poliesportivo
Descrição: Construção do Ginásio Poliesportivo

Função: 28 - Encargos Especiais

Subfunção: 843 - Serviço da Dívida Interna

Programa: 0000 - Operações Especiais

Ação.: 0012 - Manutenção da Amortização da Dívida Contratada
Descrição: Manutenção da Dívida Interna Municipal.

Ação.: 0014 - Encargo com o Pasep
Descrição: Manutenção do Pagamento do Pasep do Município.

Função: 99 - Reserva de Contingência

Subfunção: 999 - Reserva de Contingência

Programa: 9999 - Reserva de Contingência

Ação.: 0103 - Reserva de Contingência
Descrição: RESERVA DE CONTINGÊNCIA.

Cód	Nome
0000	Operações Especiais
0001	Ação Legislativa
0037	Administração Geral
0139	Gestão da Política de Assistência Social
0140	Gestão da Política dos Serviços de Saúde
0142	Gestão da Política do Meio Ambiente
0401	Gestão de Política da Educação
0402	Operacionalização da Gestão Básica da Educação
0473	Diffusão Cultural
0474	Gestão do Esporte Amador
0507	Serviços de Limpeza Urbana
0509	Serviços de Iluminação Pública
0510	Melhorias de Urbanização no Município
0519	Melhoria de Condições de Habitações Urbanas
0601	Abastecimento de Água na Zona Rural e Urbana
0641	Progr. Fortalecimento Produção Familiar-Mecanização Agrícola
0645	Amparo ao Pequeno Produtor Agrícola e Piscicultura
0725	Gestão dos Transporte e Estradas Vicinais
9999	Reserva de Contingência

Total de programas : 019

-
- Ação.....: 0001 - Operacionalização da Câmara Municipal
Descrição: Manutenção da Câmara Municipal de Medicilândia
- Ação.....: 0002 - Encargos com Publicidade do Legislativo
Descrição: Promover a divulgação das ações do poder Legislativo.
- Ação.....: 0003 - Manutenção do Controle Interno do Legislativo
Descrição: Manter as Atividade de controle do Legislativo Municipal.
- Ação.....: 0004 - Operacionalização das Ações do Gabinete do Prefeito
Descrição: Manutenção das ações do Gabinete do Prefeito
- Ação.....: 0005 - Manutenção da Assessoria Jurídica
Descrição: Manutenção das atividades Jurídicas do Município.
- Ação.....: 0006 - Encargos com Publicidade do Gabinete do Prefeito
Descrição: Manutenção das atividade com Publicidade do Município
- Ação.....: 0007 - Operacionalização da Secretaria de Administração
Descrição: Manutenção da secretaria de Administração.
- Ação.....: 0008 - Contribuição a Associação dos Municípios
Descrição: Manutenção das Associação dos Municípios .
- Ação.....: 0009 - Manutenção do Conselho da Cidade de Medicilândia
Descrição: Manutenção do Conselho da Cidade de Medicilândia.
- Ação.....: 0010 - Construção de Estádio Municipal na Sede do Município
Descrição: Construção de Estádio Municipal na Sede do Município
- Ação.....: 0011 - Manutenção da Assessoria Contábil
Descrição: Manutenção das Atividades da Assessoria Contábil.
- Ação.....: 0012 - Manutenção da Amortização da Dívida Contratada
Descrição: Manutenção da Dívida Interna Municipal.
- Ação.....: 0013 - Operacionalização da Secretaria de Finanças
Descrição: Manutenção das atividade da Secretaria de Finanças.
- Ação.....: 0014 - Encargo com o Pasp
Descrição: Manutenção do Pagamento do Pasp do Município.
- Ação.....: 0015 - Manutenção do Controle Interno
Descrição: Manutenção das Atividade do Controle Interno Municipal.
- Ação.....: 0016 - Operacionalização da Secretaria de Viação e Obras
Descrição: Manutenção da Secretaria Municipal de viação e Obras.
- Ação.....: 0017 - Manutenção do Departamento de Limpeza Pública
Descrição: Manutenção do Departamento de Limpeza Pública.
- Ação.....: 0018 - Manutenção do Sistema de Abastecimento de Água

-
- Descrição: Manutenção das Atividades dos serviços de Abastecimento de água.
- Ação.....: 0020 - Manutenção do Sistema de Iluminação Pública
Descrição: Manutenção do Setor de energia elétrica do Município de Mediciândia.
- Ação.....: 0021 - Construção do Prédio da Câmara Municipal
Descrição: Construção do prédio da Câmara Municipal de Mediciândia.
- Ação.....: 0022 - Construção, Reforma e Ampliação de Predios Públicos
Descrição: Construção, reforma e Ampliação de Predios Públicos.
- Ação.....: 0023 - Construção, Reforma e Ampliação do Sistema de Abastecimento de Água
Descrição: Construção, reforma e Ampliação do Sistema de Abastecimento de água.
- Ação.....: 0024 - Implantação do Sistema de Esgoto e Saneamento Urbano
Descrição: Implantação do Sistema de Esgoto e Saneamento Urbano.
- Ação.....: 0025 - Impl. e Man. Fundo Municipal de Habitação e Interesse Social - FMHIS
Descrição: Implantação do FMHIS.
- Ação.....: 0026 - Construção da casa do Idoso
Descrição: Construção da casa do Idoso.
- Ação.....: 0027 - Manutenção da Casa do Idoso do Município
Descrição: Manutenção da casa do idoso deste Município.
- Ação.....: 0028 - Manutenção do Índice de Gestão Descentralizada IGD- SUAS
Descrição: Manutenção do Índice de Gestão Descentralizada IGD SUAS
- Ação.....: 0029 - Manutenção do Índice de Gestão Descentralizada IGD BOLSA
Descrição: Manutenção do IGD-BOLSA
- Ação.....: 0030 - Manutenção de Outros Programas destinados ao FMAS
Descrição: Manutenção de outros Programas destinados ao Fundo Municipal de Assistência Social
- Ação.....: 0031 - Manutenção do Fundo Municipal da Criança e do Adolescente
Descrição: Manutenção do Fundo Municipal da Criança e do Adolescente.
- Ação.....: 0032 - Manutenção do Conselho Municipal do Direito da Criança e do Adolescente
Descrição: Manutenção do Fundo Municipal do Direito da Criança e do Adolescente
- Ação.....: 0033 - Manutenção do Programa de Proteção Social Básica-Creas
Descrição: manutenção das Atividade da Proteção Social Básica.
- Ação.....: 0034 - Mant. do Programa Proteção Social Especial de Média Complexidade-Creas
Descrição: Manutenção do Programa Social Especial de Média Complexidade Creas.
- Ação.....: 0035 - Manutenção do Programa dos Benefícios Eventuais
Descrição: Manutenção do Programa dos Benefícios Eventuais do Município de Mediciândia
- Ação.....: 0036 - Manutenção do Conselho Tutelar
Descrição: Manutenção do Conselho Tutelar do Município de Mediciândia.

-
-
- Ação.....: 0037 - Manutenção do Conselho Municipal de Assistência Social
Descrição: Manutenção do Conselho Municipal de Assistência Social
- Ação.....: 0038 - Operacionalização da Secretaria Municipal de Assistência Social
Descrição: Operacionalização da Secretaria Municipal de Assistência Social
- Ação.....: 0039 - Construção do Predio do CRAS
Descrição: Construção do Predio do CRAS no Município de Mediciândia.
- Ação.....: 0040 - Construção do Prédio Conselho Tutelar
Descrição: Construção do Prédio para o Conselho Tutelar.
- Ação.....: 0041 - Construção do Predio para o CREAS
Descrição: Construção do Predio para o CREAS
- Ação.....: 0042 - Operacionalização da Secretaria de Saúde
Descrição: Operacionalização da Secretaria de Saúde do Município de Mediciândia.
- Ação.....: 0043 - Manutenção do Conselho Municipal de Saúde
Descrição: Manutenção do Conselho Municipal de Saúde
- Ação.....: 0044 - Manutenção das Assessorias Contábil e Jurídica-Saúde
Descrição: Manutenção das Assessorias Contábil e Jurídica-Saúde
- Ação.....: 0045 - Manutenção do Programa Saúde Bucal
Descrição: Manutenção do Programa Saúde Bucal.
- Ação.....: 0046 - Manutenção do Programa de Saúde da Família-ESF
Descrição: Manutenção do Programa de Saúde da Família-ESF
- Ação.....: 0047 - Manutenção de Apoio aos Núcleos de Apoio à Saúde da Família-NASF
Descrição: Manutenção de Apoio aos Núcleos de Apoio à Saúde da Família-NASF
- Ação.....: 0048 - Manutenção do Programa de Agentes Comunitária de Saúde-PACS
Descrição: Manutenção do Programa de Agentes Comunitária de Saúde-PACS
- Ação.....: 0049 - Manutenção do Programa de Atenção Básica PAB-FIXO
Descrição: Manutenção do Programa de Atenção Básica PAB-FIXO
- Ação.....: 0050 - Manutenção de Outros Programas do SUS
Descrição: Manutenção de Outros Programas do SUS.
- Ação.....: 0051 - Manutenção do Programa da Farmácia Básica
Descrição: Manutenção do Programa da Farmácia Básica
- Ação.....: 0052 - Mant. do Teto Municipal da Média e Alta Complexidade Ambulatorial e Hospitalar
Descrição: Mant. do Teto Municipal da Média e Alta Complexidade Ambulatorial e Hospitalar
- Ação.....: 0053 - Manutenção das Atividades do SAMU
Descrição: Manutenção das Atividades do SAMU
- Ação.....: 0054 - Custeio do Tratamento Fora do Município - TFD

Descrição:	Custeio do Tratamento Fora do Município - TFD
Ação.....: 0055 -	Aquisição de Veículos
Descrição:	Compras de Veículos para a Secretaria de Saúde.
Ação.....: 0056 -	Construção, Reforma e Ampliação das Unidades de Saúde
Descrição:	Construção, Reforma e Ampliação de Unidade de Saúde do Município de Mediciândia.
Ação.....: 0057 -	Manutenção do Programa de Ações Básicas de Vigilância Sanitária
Descrição:	Manutenção do Programa de Ações Básicas de Vigilância Sanitária
Ação.....: 0058 -	Melhoria Sanitária Domiciliar
Descrição:	Melhoria Sanitária Domiciliar
Ação.....: 0059 -	Construção da Estação de Tratamento de água e Esgoto
Descrição:	Construção da Estação de Tratamento de água e Esgoto
Ação.....: 0060 -	Manutenção do Piso Fixo de vigilância e Promoção da Saúde -PFVPS
Descrição:	Manutenção do Piso Fixo de vigilância e Promoção da Saúde -PFVPS
Ação.....: 0061 -	Manutenção do Programa Nacional de Alimentação Escolar - PNAE
Descrição:	Manutenção do Programa Nacional de Alimentação Escolar - PNAE
Ação.....: 0062 -	Manutenção do Programa Dinheiro Direto nas Escolas-PDDE
Descrição:	Manutenção do Programa Dinheiro Direto nas Escolas-PDDE
Ação.....: 0063 -	Manutenção do Programa do Transporte Escolar - PNATE
Descrição:	Manutenção do Programa do Transporte Escolar - PNATE
Ação.....: 0064 -	Manutenção de Outros Programas do FNDE
Descrição:	Manutenção de Outros Programas do FNDE
Ação.....: 0065 -	Manutenção da Assessoria Contábil e Jurídica
Descrição:	Manutenção da Assessoria Contábil e Jurídica
Ação.....: 0066 -	Operacionalização da Secretaria de Educação
Descrição:	Operacionalização das Atividades da Secretaria de Educação
Ação.....: 0067 -	Pagamento da Dívida com o IGEPREV e FADESP
Descrição:	PAGAMENTO DA DÍVIDA COM O IGEPREV E FADESP
Ação.....: 0068 -	Construção, Reforma Cobertura de Quadras Poliesportivas
Descrição:	Construção, Reforma Cobertura de Quadras Poliesportivas
Ação.....: 0069 -	Construção de Creche Padrão/FNDE
Descrição:	Construção de Creche Padrão/FNDE
Ação.....: 0070 -	Construção, Reforma e Ampliação de Unidades Escolares
Descrição:	Construção, Reforma e Ampliação de Unidades Escolares
Ação.....: 0071 -	Construção, Reforma e Ampliação de Unidades Escolares/FUNDEB
Descrição:	Construção, Reforma e Ampliação de Unidades Escolares/FUNDEB

-
- Ação.....: 0072 - Aquisição de Veículos para o Transporte Escolar/Fundeb
Descrição: Aquisição de Veículos para o Transporte Escolar/Fundeb
- Ação.....: 0073 - Manutenção do Ensino Fundamental - 60%
Descrição: Manutenção do Ensino Fundamental - 60%
- Ação.....: 0074 - Manutenção do Ensino Fundamental 40%
Descrição: Manutenção do Ensino Fundamental 40%
- Ação.....: 0075 - Manutenção do Ensino Infantil-60%
Descrição: Manutenção do Ensino Infantil-60%
- Ação.....: 0076 - Manutenção do Ensino Infantil-40%
Descrição: Manutenção do Ensino Infantil-40%
- Ação.....: 0077 - Construção do Parque de Exposição
Descrição: Construção do Parque de Exposição no Município de Mediciândia
- Ação.....: 0078 - Construção, recuperação de Praças, Parques e Jardins
Descrição: Construção, recuperação de Praças, Parques e Jardins
- Ação.....: 0079 - Construção de Casas Populares
Descrição: Construção de Casas Populares
- Ação.....: 0080 - Operacionalização do Departamento Cultura, Desporto e Turismo
Descrição: Operacionalização do Departamento de Cultura e Desporto
- Ação.....: 0081 - Manutenção da Escola de Música
Descrição: Manutenção da Escola de Música
- Ação.....: 0083 - Operacionalização da Secretaria do Meio Ambiente
Descrição: Operacionalização da Secretaria do Meio Ambiente
- Ação.....: 0084 - Arborização da Cidade e Vilas do Município
Descrição: Arborização da Cidade e Vilas do Município
- Ação.....: 0085 - Drenagem e Reflorestamento de Corregos e Igarapés
Descrição: Drenagem e Reflorestamento de Corregos e Igarapés
- Ação.....: 0086 - Criação da Reserva de Recursos Ambientais
Descrição: Criação da Reserva de Recursos Ambientais
- Ação.....: 0087 - Implementar Programa de Conservação das Fontes de Água
Descrição: Implementar Programa de Conservação das Fontes de Água
- Ação.....: 0088 - Operacionalização da Secretaria de Agricultura
Descrição: Operacionalização da Secretaria de Agricultura
- Ação.....: 0089 - Mecanização para Produção Agrícola para Pequenos Agricultores
Descrição: Mecanização para Produção Agrícola para Pequenos Agricultores
- Ação.....: 0090 - Custeio da Semana do Cacau

Descrição:	Custeio da Semana do Cacau
Ação.....: 0091 -	Construção da Casa de Farinha
Descrição:	Construção da Casa de Farinha
Ação.....: 0092 -	Produção de Sementes Selecionadas de Cacau e Lavoura Branca
Descrição:	Produção de Sementes Selecionadas de Cacau e Lavoura Branca
Ação.....: 0093 -	Construção de Tanques de Piscicultura
Descrição:	Construção de Tanques de Piscicultura.
Ação.....: 0094 -	Operacionalização da Secretaria de Transporte
Descrição:	Operacionalização da Secretaria de Transporte
Ação.....: 0095 -	Aquisição de veículos para a Frota Municipal
Descrição:	Aquisição de veículos para a Frota Municipal
Ação.....: 0096 -	Aquisição de Patrulha Mecanizada
Descrição:	Aquisição de Patrulha Mecanizada
Ação.....: 0097 -	Construção e Recuperação de Pontes e Bueiros
Descrição:	Construção e Recuperação de Pontes e Bueiros
Ação.....: 0098 -	Manutenção de Estradas Vicinais
Descrição:	Manutenção da Estradas e vicinais
Ação.....: 0099 -	Recuperação das Ruas da Cidade e Pavimentação das Vias Públicas
Descrição:	Recuperação das ruas da cidade e Pavimentação das Vias Públicas
Ação.....: 0100 -	Costrução, Reforma e Ampliação de Quadras Poliesportivas
Descrição:	Costrução, Reforma e Ampliação de Quadras Poliesportivas
Ação.....: 0101 -	Incentivo ao Esporte Amador
Descrição:	Incentivo ao Esporte Amador
Ação.....: 0102 -	Construção do Ginásio Poliesportivo
Descrição:	Construção do Ginásio Poliesportivo
Ação.....: 0103 -	Reserva de Contingência
Descrição:	RESERVA DE CONTINGÊNCIA.
Ação.....: 0104 -	Construção da Casa dos Artesanatos
Descrição:	Construção da Casa dos Artesanatos
Ação.....: 0105 -	Construção do Memorial dos Pioneiros
Descrição:	Construção do Memorial dos Pioneiros
Ação.....: 0106 -	Construção do Terminal Rodoviário do Cacau
Descrição:	Construção do Terminal Rodoviário do Cacau
Ação.....: 0107 -	Implantação de Semáforos na Via Urbana
Descrição:	Implantação de Semáforos na Via Urbana

Ação.....: 0109 - Implantação da Bacia Leiteira
Descrição: Implantação da Bacia Leiteira

Ação.....: 0110 - Implantação da Iluminação do Campo de Futebol Beira Rio KM 110 Norte
Descrição: Implantação da Iluminação do Campo de Futebol Beira Rio KM 110 Norte

Ação.....: 0111 - Aquisição de Veículos para o Transporte Escolar
Descrição: Aquisição de Veículos para o Transporte Escolar recursos do FNDE ou demais convênio com o Estado.

Ação.....: 0112 - Urbanização do Eixo Rodoviário da Sede do Município
Descrição: Urbanização do Eixo Rodoviário da Sede do Município

Ação.....: 0113 - Aquisição de veículo para o Legislativo
Descrição: Aquisição de veículo para o Legislativo Municipal.

Total de ações : 110



ESTADO DO PARÁ
PREFEITURA MUNICIPAL DE MEDICILÂNDIA
PODER EXECUTIVO
CNPJ: 34.593.525/0001-08

**Anexo de Metas e Prioridades
Lei de Diretrizes Orçamentárias
Exercício 2018**

Descrição:	Manutenção das Associação dos Muni cipios .		
Unidade de medi da: %		Quantidade 2018:	100

Ação.: 0009 - Manutenção do Conselho da Cidade de Medici lândia			
Descrição:	Manutenção do Conselho da Cidade de Medici lândia.		
Unidade de medi da: %		Quantidade 2018:	100

Órgão: 04 - Secretari a Muni cipal de Finanças

Função: 04 - Admi ni stração

Subfunção: 123 - Admi ni stração Financeira

Programa: 0037 - Admi ni stração Geral

Ação.: 0011 - Manutenção da Assessoria Contábil			
Descrição:	Manutenção das Atividades da Assessoria Contábil.		
Unidade de medi da: %		Quantidade 2018:	100

Ação.: 0013 - Operacionalização da Secretari a de Finanças			
Descrição:	Manutenção das atividade da Secretari a de Finanças.		
Unidade de medi da: %		Quantidade 2018:	100

Subfunção: 124 - Controle Interno

Programa: 0037 - Admi ni stração Geral

Ação.: 0015 - Manutenção do Controle Interno			
Descrição:	Manutenção das Atividade do Controle Interno Muni cipal.		
Unidade de medi da: %		Quantidade 2018:	100

Função: 28 - Encargos Especi ais

Subfunção: 843 - Servi ço da Dívi da Interna

Programa: 0000 - Operações Especi ais

Ação.: 0023 - Construção, Reforma e Ampliação do Sistema de Abastecimento de Água
Descrição: Construção, reforma e Ampliação do Sistema de Abastecimento de água.
Unidade de medida: % Quantidade 2018: 100

Ação.: 0024 - Implantação do Sistema de Esgoto e Saneamento Urbano
Descrição: Implantação do Sistema de Esgoto e Saneamento Urbano.
Unidade de medida: % Quantidade 2018: 100

Função: 20 - Agricultura

Subfunção: 605 - Abastecimento

Programa: 0641 - Progr. Fortalecimento Produção Familiar-Mecanização Agrícola

Ação.: 0091 - Construção da Casa de Farinha
Descrição: Construção da Casa de Farinha
Unidade de medida: % Quantidade 2018: 100

Função: 26 - Transporte

Subfunção: 782 - Transporte Rodoviário

Programa: 0037 - Administração Geral

Ação.: 0106 - Construção do Terminal Rodoviário do Cacau
Descrição: Construção do Terminal Rodoviário do Cacau
Unidade de medida: Uni d. Construídas Quantidade 2018: 1

Função: 27 - Desporto e Lazer

Subfunção: 812 - Desporto Comunitário

Programa: 0509 - Serviços de Iluminação Pública

Ação.: 0110 - Implantação da Iluminação do Campo de Futrbol Beira Rio KM 110 Norte

Descrição:	Implantação da Iluminação do Campo de Futebol Beira Rio KM 110 Norte		
Unidade de medida:	%	Quantidade 2018:	100

Órgão: 06 - SECRETARIA MUNICIPAL DE TRANSPORTES

Função: 26 - Transporte

Subfunção: 122 - Administração Geral

Programa: 0725 - Gestão dos Transporte e Estradas Vicinais

Ação.....: 0094 - Operacionalização da Secretaria de Transporte			
Descrição:	Operacionalização da Secretaria de Transporte		
Unidade de medida:	%	Quantidade 2018:	100

Ação.....: 0095 - Aquisição de veículos para a Frota Municipal			
Descrição:	Aquisição de veículos para a Frota Municipal		
Unidade de medida:	Veículo(s) adquirido	Quantidade 2018:	2

Subfunção: 782 - Transporte Rodoviário

Programa: 0037 - Administração Geral

Ação.....: 0107 - Implantação de Semáforos na Via Urbana			
Descrição:	Implantação de Semáforos na Via Urbana		
Unidade de medida:	Área sinalizada	Quantidade 2018:	4

Programa: 0725 - Gestão dos Transporte e Estradas Vicinais

Ação.....: 0096 - Aquisição de Patrulha Mecanizada			
Descrição:	Aquisição de Patrulha Mecanizada		
Unidade de medida:	Unidade	Quantidade 2018:	1

Ação.....: 0097 - Construção e Recuperação de Pontes e Bueiros	
Descrição:	Construção e Recuperação de Pontes e Bueiros

Unidade de medi da: %	Quantidade 2018:	100
-----------------------	------------------	-----

Ação. . . . : 0098 - Manutenção de Estradas Vici nais
Descrição: Manutenção da Estradas e vici nais

Unidade de medi da: %	Quantidade 2018:	100
-----------------------	------------------	-----

Ação. . . . : 0099 - Recuperação das Ruas da Cidade e Pavimentação das Vi as Públicas
Descrição: Recuperação das ruas da cidade e Pavimentação das Vi as Públicas

Unidade de medi da: Vi as Pavimentadas	Quantidade 2018:	100
--	------------------	-----

Órgão: 07 - SECRETARIA MUNI CIP AL DE AGRI CULTURA

Função: 20 - Agri cul tura

Subfunção: 122 - Admi ni stração Geral

Programa: 0037 - Admi ni stração Geral

Ação. . . . : 0088 - Operaci onal ização da Secretari a de Agri cul tura
Descrição: Operaci onal ização da Secretari a de Agri cul tura

Unidade de medi da: %	Quantidade 2018:	100
-----------------------	------------------	-----

Subfunção: 605 - Abasteci mento

Programa: 0641 - Progr. Fortalecimento Produção Familiar-Mecanização Agrícola

Ação. . . . : 0089 - Mecani zação para Produção Agri cul a para Pequenos Agri cul tores
Descrição: Mecani zação para Produção Agri cul a para Pequenos Agri cul tores

Unidade de medi da: %	Quantidade 2018:	100
-----------------------	------------------	-----

Programa: 0645 - Amparo ao Pequeno Produtor Agri cola e Piscicultura

Ação. . . . : 0092 - Produção de Sementes Seleccionadas de Cacau e Lavoura Branca
Descrição: Produção de Sementes Seleccionadas de Cacau e Lavoura Branca

Unidade de medi da: %	Quantidade 2018:	100
-----------------------	------------------	-----

Unidade de medi da: %	Quantidade 2018:	100
-----------------------	------------------	-----

Ação.: 0081 - Manutenção da Escola de Música
Descrição: Manutenção da Escola de Música

Unidade de medi da: %	Quantidade 2018:	1
-----------------------	------------------	---

Função: 27 - Desporto e Lazer

Subfunção: 812 - Desporto Comunitário

Programa: 0474 - Gestão do Esporte Amador

Ação.: 0010 - Construção de Estádio Municipal na Sede do Município
Descrição: Construção de Estádio Municipal na Sede do Município

Unidade de medi da: Estádio	Quantidade 2018:	1
-----------------------------	------------------	---

Ação.: 0100 - Construção, Reforma e Ampliação de Quadras Poliesportivas
Descrição: Construção, Reforma e Ampliação de Quadras Poliesportivas

Unidade de medi da: Quadra	Quantidade 2018:	1
----------------------------	------------------	---

Ação.: 0101 - Incentivo ao Esporte Amador
Descrição: Incentivo ao Esporte Amador

Unidade de medi da: %	Quantidade 2018:	100
-----------------------	------------------	-----

Subfunção: 813 - Lazer

Programa: 0474 - Gestão do Esporte Amador

Ação.: 0102 - Construção do Ginásio Poliesportivo
Descrição: Construção do Ginásio Poliesportivo

Unidade de medi da: Ginásio Construído	Quantidade 2018:	1
--	------------------	---

Órgão: 09 - SECRETARIA MUNICIPAL DE EDUCAÇÃO

Função: 12 - Educação

Subfunção: 122 - Administração Geral

Programa: 0401 - Gestão de Política da Educação

Unidade de medi da: Quadra	Quantidade 2018:	2
----------------------------	------------------	---

Ação.: 0070 - Construção, Reforma e Ampliação de Unidade Escolares
Descrição: Construção, Reforma e Ampliação de Unidade Escolares

Unidade de medi da: Escol a(s) Construí das	Quantidade 2018:	2
---	------------------	---

Ação.: 0111 - Aquisição de Veículos para o Transporte Escolar
Descrição: Aquisição de Veículos para o Transporte Escolar recursos do FNDE ou demais convênio com o Estado.

Unidade de medi da: Veí cul o(s) adqui ri do	Quantidade 2018:	1
--	------------------	---

Programa: 0402 - Operacionalização da Gestão Básica da Educação

Ação.: 0071 - Construção, Reforma e Ampliação de Unidade Escolares/FUNDEB
Descrição: Construção, Reforma e Ampliação de Unidade Escolares/FUNDEB

Unidade de medi da: Escol a(s) Construí das	Quantidade 2018:	1
---	------------------	---

Ação.: 0072 - Aquisição de Veículos para o Transporte Escolar/Fundeb
Descrição: Aquisição de Veículos para o Transporte Escolar/Fundeb

Unidade de medi da: Veí cul o(s) adqui ri do	Quantidade 2018:	1
--	------------------	---

Ação.: 0073 - Manutenção do Ensino Fundamental - 60%
Descrição: Manutenção do Ensino Fundamental - 60%

Unidade de medi da: %	Quantidade 2018:	100
-----------------------	------------------	-----

Ação.: 0074 - Manutenção do Ensino Fundamental 40%
Descrição: Manutenção do Ensino Fundamental 40%

Unidade de medi da: %	Quantidade 2018:	100
-----------------------	------------------	-----

Subfunção: 365 - Educação Infantil

Programa: 0401 - Gestão de Política da Educação

Ação.: 0069 - Construção de Creche Padrão/FNDE
Descrição: Construção de Creche Padrão/FNDE

Unidade de medida: Creche	Quantidade 2018:	1
---------------------------	------------------	---

Programa: 0402 - Operacionalização da Gestão Básica da Educação

Ação.....: 0075 - Manutenção do Ensino Infantil-60%		
Descrição: Manutenção do Ensino Infantil-60%		

Unidade de medida: %	Quantidade 2018:	100
----------------------	------------------	-----

Ação.....: 0076 - Manutenção do Ensino Infantil-40%		
Descrição: Manutenção do Ensino Infantil-40%		

Unidade de medida: %	Quantidade 2018:	100
----------------------	------------------	-----

Subfunção: 846 - Outros Encargos Especiais

Programa: 0401 - Gestão de Política da Educação

Ação.....: 0067 - Pagamento da Dívida com o IGEPREV e FADESP		
Descrição: PAGAMENTO DA DÍVIDA COM O IGEPREV E FADESP		

Unidade de medida: %	Quantidade 2018:	100
----------------------	------------------	-----

Órgão: 10 - SECRETARIA MUNICIPAL DE SAÚDE

Função: 08 - Assistência Social

Subfunção: 122 - Administração Geral

Programa: 0037 - Administração Geral

Ação.....: 0044 - Manutenção das Assessorias Contábil e Jurídica-Saúde		
Descrição: Manutenção das Assessorias Contábil e Jurídica-Saúde		

Unidade de medida: %	Quantidade 2018:	100
----------------------	------------------	-----

Função: 10 - Saúde

Subfunção: 122 - Administração Geral

Programa: 0037 - Administração Geral

Ação. : 0042 - Operacionalização da Secretaria de Saúde
Descrição: Operacionalização da Secretaria de Saúde do Município de Med ic ilândi a.

Unidade de medi da: %	Quantidade 2018:	100
-----------------------	------------------	-----

Ação. : 0043 - Manutenção do Conselho Muni ci pal de Saúde
Descrição: Manutenção do Conselho Muni ci pal de Saúde

Unidade de medi da: %	Quantidade 2018:	100
-----------------------	------------------	-----

Subfunção: 301 - Atenção Bási ca

Programa: 0037 - Admi ni stração Geral

Ação. : 0056 - Construção, Reforma e Ampliação das Unidades de Saúde
Descrição: Construção, Reforma e Ampliação de Unidade de Saúde do Muni cí pi o de Medi cilândi a.

Unidade de medi da: Unidade de saúde	Quantidade 2018:	2
--------------------------------------	------------------	---

Programa: 0140 - Gestão da Política dos Serviços de Saúde

Ação. : 0045 - Manutenção do Programa Saúde Bucal
Descrição: Manutenção do Programa Saúde Bucal.

Unidade de medi da: %	Quantidade 2018:	100
-----------------------	------------------	-----

Ação. : 0046 - Manutenção do Programa de Saúde da Família-ESF
Descrição: Manutenção do Programa de Saúde da Família-ESF

Unidade de medi da: %	Quantidade 2018:	100
-----------------------	------------------	-----

Ação. : 0047 - Manutenção de Apoio aos Núcleos de Apoio à Saúde da Família-NASF
Descrição: Manutenção de Apoio aos Núcleos de Apoio à Saúde da Família-NASF

Unidade de medi da: %	Quantidade 2018:	100
-----------------------	------------------	-----

Ação. : 0048 - Manutenção do Programa de Agentes Comunitária de Saúde-PACS
Descrição: Manutenção do Programa de Agentes Comunitária de Saúde-PACS

Unidade de medi da: %	Quantidade 2018:	100
-----------------------	------------------	-----

Ação.....: 0057 - Manutenção do Programa de Ações Básicas de Vigilância Sanitária
Descrição: Manutenção do Programa de Ações Básicas de Vigilância Sanitária

Unidade de medida: %	Quantidade 2018:	100
----------------------	------------------	-----

Ação.....: 0058 - Melhor Sanitária Domiciliar
Descrição: Melhor Sanitária Domiciliar

Unidade de medida: %	Quantidade 2018:	1
----------------------	------------------	---

Ação.....: 0059 - Construção da Estação de Tratamento de água e Esgoto
Descrição: Construção da Estação de Tratamento de água e Esgoto

Unidade de medida: Unidade Sanitária	Quantidade 2018:	1
--------------------------------------	------------------	---

Subfunção: 305 - Vigilância Epidemiológica

Programa: 0140 - Gestão da Política dos Serviços de Saúde

Ação.....: 0060 - Manutenção do Piso Fixo de vigilância e Promoção da Saúde -PFVPS
Descrição: Manutenção do Piso Fixo de vigilância e Promoção da Saúde -PFVPS

Unidade de medida: %	Quantidade 2018:	100
----------------------	------------------	-----

Órgão: 11 - SECRETARIA MUNICIPAL DE ASSISTEN. SOCIAL

Função: 08 - Assistência Social

Subfunção: 122 - Administração Geral

Programa: 0037 - Administração Geral

Ação.....: 0038 - Operacionalização da Secretaria Municipal de Assistência Social
Descrição: Operacionalização da Secretaria Municipal de Assistência Social

Unidade de medida: %	Quantidade 2018:	100
----------------------	------------------	-----

Ação.....: 0039 - Construção do Predio do CRAS

Descrição:	Construção do Predio do CRAS no Muni cip o de Medi cilândia.		
Unidade de medi da:	Pré di o	Quantidade 2018:	1

Ação.:	0040 - Construção do Pré di o Consel ho Tutelar		
Descrição:	Construção do Pré di o para o Consel ho Tutelar.		
Unidade de medi da:	Pré di o Construí do	Quantidade 2018:	1

Ação.:	0041 - Constrção do Predio para o CREAS		
Descrição:	Constrção do Predio para o CREAS		
Unidade de medi da:	Pré di o Construí do	Quantidade 2018:	1

Subfunção: 241 - Assistência ao Idoso

Programa: 0139 - Gestão da Política de Assistência Social

Ação.:	0026 - Construção da casa do Idoso		
Descrição:	Construção da casa do Idoso.		
Unidade de medi da:	Pré di o Construí do	Quantidade 2018:	1

Ação.:	0027 - Manutenção da Casa do Idoso do Muni cí pio		
Descrição:	Manutenção da casa do idoso deste Muni cí pio.		
Unidade de medi da:	%	Quantidade 2018:	100

Subfunção: 243 - Assistência à Criança e ao Adolescente

Programa: 0139 - Gestão da Política de Assistência Social

Ação.:	0028 - Manutenção do Índice de Gestão Descentralizada IGD- SUAS		
Descrição:	Manutenção do Índice de Gestão Descentralizada IGD SUAS		
Unidade de medi da:	%	Quantidade 2018:	100

Ação.:	0029 - Manutenção do Índice de Gestão Descentralizada IGD BOLSA		
Descrição:	Manutenção do IGD-BOLSA		
Unidade de medi da:	%	Quantidade 2018:	100

Ação.:	0030 - Manutenção de Outros Programas destinadosos ao FMS		
-------------	---	--	--

Unidade de medida: %	Quantidade 2018:	100
----------------------	------------------	-----

Órgão: 99 - Reserva de Contingência

Função: 99 - Reserva de Contingência

Subfunção: 999 - Reserva de Contingência

Programa: 9999 - Reserva de Contingência

Ação.....: 0103 - Reserva de Contingência
Descrição: RESERVA DE CONTINGÊNCIA.

Unidade de medida: %	Quantidade 2018:	100
----------------------	------------------	-----