



PREFEITURA DE SANTARÉM  
SECRETARIA MUNICIPAL DE FINANÇAS

AV DR ANYSIO CHAVES, 853 - AEROPORTO VELHO CNPJ: 05.182.233/0001-76 Fone: (93) 2101 5100

NOTA FISCAL ELETRÔNICA DE SERVIÇO - NFe

Série Eletrônica Nº Nota 1173 Competência 05/2024 Emissão 08/05/2024 13:44:58

PRESTADOR DO SERVIÇO



Razão Social/Nome: SOLLOS CONSTRUTORA LTDA  
CPF/CNPJ: 01.733.027/0001-56 Inscrição Municipal: 5.4.60633  
Endereço: RUA SANTA TEREZINHA, 19  
Bairro: AMPARO CEP: 68035-520  
UF: PARÁ Cidade: SANTARÉM  
Optante Simples Nacional: NÃO

TOMADOR DO SERVIÇO

Razão Social/Nome: FUNDO MUNICIPAL DE EDUCAÇÃO  
CPF/CNPJ: 28.558.407/0001-58 Inscrição Municipal:  
Endereço: RUA DOZE, S/N  
Bairro: BOA ESPERANÇA CEP: 68138-000  
UF: PARÁ Cidade: PLACAS

DADOS DO SERVIÇO

Data: 08/05/2024 Local: PLACAS - PA  
Atividade:  
07.02.03 / 4399-1/03 - Obras de alvenaria

HISTÓRICO

REFERENTE A CONSTRUÇÃO DE E.M.E.F. PROFESSORA IRANI DE ANDRADE TOMAELA 6 SALAS, COM QUADRA POLIESPORTIVA, NO MUNICÍPIO DE PLACAS/PA. CONFORME CONTRATO Nº 20220237. CONCORRÊNCIA PUBLICA Nº.002/2022. BOLETIM DE MEDIÇÃO Nº 08.

RETENÇÕES

ISS  
BASE DE CALCULO (50%) = R\$ 203.628,21/ ISS (5%) = R\$ 5.090,71  
IR  
BASE DE CALCULO (100%) = R\$ 203.628,21 / INSS (1,2%) = R\$ 2.443,54

COPERATIVA SICREDI - 748  
AGÊNCIA: 0818  
CONTA CORRENTE  
CONTA CORRENTE 38777-7  
CNPJ: 01.733.027/0001-56

Patrícia G. Canto Sobral  
Controle Interno  
Decreto n.º 011/2021

TRIBUTOS FEDERAIS

PIS: 0,00 COFINS: 0,00 IR: 2443,54 INSS: 0,00 CSLL: 0,00

VALORES

Valor do Serviço .....	203.628,21	ISS Retido .....	SIM	Valor das Deduções ..	101.814,11
Base de Cálculo ISS ..	101.814,10	Aliquota ISS (%)	5,00	ISS a Recolher .....	5.090,71
Total das Retenções ..	7.534,25			Valor Líquido .....	196.093,96

INFORMAÇÕES ADICIONAIS

Código de Autenticidade: 100003694381  
\* Autenticidade através do site [www.santarem.pa.gov.br](http://www.santarem.pa.gov.br)

\* Nota Fiscal de Serviço Eletrônica aprovada através do Decreto nº 801 de 16/11/2017



## RECIBO

**R\$ 203.628,21**  
-ISS R\$ 5.090,71  
-IR R\$ R\$ 2.443,54  
**R\$ 196.093,96**

Recebemos da **FUNDO MUNICIPAL DE EDUCAÇÃO**, do Município de Placas, Estado do Pará, à importância supra de **R\$ 203.628,21 (duzentos e três mil, seiscentos e vinte e oito reais e vinte e um centavos)**, referente ao pagamento da ORDEM DE SERVIÇO Nº 202300001, Concorrência Pública nº 002/2022, Contrato nº 20220237, CONSTRUÇÃO DE E.M.E.F. PROFESSORA IRANI DE ANDRADE TOMAELA 6 SALAS, COM QUADRA POLIESPORTIVA, NO MUNICÍPIO DE PLACAS/PA.

CONTA CORRENTE  
COOPERATIVA SICREDI - 748  
AGÊNCIA: 0818  
CONTA CORRENTE 38777-7  
CNPJ: 01.733.027/0001-56  
FAVORECIDO: SOLLOS CONSTRUTORA LTDA

O presente recibo é expressão da verdade em 02 (Duas) vias de igual teor forma.

Santarém-PA, \_\_\_\_\_ de \_\_\_\_\_ de 2024.

SOLLOS  
CONSTRUTORA  
LTDA:01733027000156

Assinado de forma digital por  
SOLLOS CONSTRUTORA  
LTDA:01733027000156  
Dados: 2024.05.08 14:57:35  
-03'00'

SOLLOS CONSTRUTORA LTDA. - EPP  
FIRMINO LIMA DE LIRA – CPF 686.248.912-72  
CNPJ(MF) 01.733.027/0001-56



**PREFEITURA MUNICIPAL DE PLACAS**

SECRETARIA MUNICIPAL DE FINANÇAS

Departamento de Tributos, Rua Olavo Bilac, S/N - CENTRO Placas - PA - 68138000

DAM - Documento de Arrecadação Municipal

VIA DO CONTRIBUINTE

Nome Oficial <b>FUNDO MUNICIPAL DE EDUCACAO</b>				Vencimento da Guia <b>10/06/2024</b>
CPF/CNPJ <b>28.558.407/0001-58</b>	Inscrição Municipal <b>1061</b>	Emissão <b>10/05/2024</b>	Competência <b>MAIO / 2024</b>	Valor (R\$) <b>5.090,71</b>
Receita <b>ISSQN-NF Eletrônica</b>				Multa/Juros (R\$) <b>0,00</b>
Outras Informações <b>Recolhimento por Código de Serviço: R\$ 5090,71 (1.01). Nota Fiscal: 1173 SOLLOS CONSTRUTORA LTDA ISS Retido: 1 Nota Emitido por: WANDER BETZEL BRUNOW</b>				Outros Acréscimos (R\$) <b>0,00</b>
PAGÁVEL EM QUALQUER AGENTE ARRECADADOR AUTORIZADO ATÉ 10/06/2024. AGENTES AUTORIZADOS: RECEBÍVEL EM QUALQUER AGÊNCIA BANCÁRIA, LOTÉRICAS E CORRESPONDENTES ATÉ 30 (TRINTA) DIAS APÓS O VENCIMENTO.. O VALOR PARA PAGAMENTO DESTES DOCUMENTOS NÃO PODE SER ATUALIZADO.				Descontos (R\$) <b>- 0,00</b>
				Taxa de Expediente (R\$) <b>0,00</b>
				Total (R\$) <b>5.090,71</b>

4019202417310000000500000892349897430000509071



Documento No. 202400066621072

Pague Com o Pix.



**PREFEITURA MUNICIPAL DE PLACAS**

SECRETARIA MUNICIPAL DE FINANÇAS

Departamento de Tributos, Rua Olavo Bilac, S/N - CENTRO Placas - PA - 68138000

DAM - Documento de Arrecadação Municipal

VIA DO BANCO

Nome Oficial <b>FUNDO MUNICIPAL DE EDUCACAO</b>				Vencimento da Guia <b>10/06/2024</b>
CPF/CNPJ <b>28.558.407/0001-58</b>	Inscrição Municipal <b>1061</b>	Emissão <b>10/05/2024</b>	Competência <b>MAIO / 2024</b>	Valor (R\$) <b>5.090,71</b>
Receita <b>ISSQN-NF Eletrônica</b>				Multa/Juros (R\$) <b>0,00</b>
Outras Informações <b>Recolhimento por Código de Serviço: R\$ 5090,71 (1.01). Nota Fiscal: 1173 SOLLOS CONSTRUTORA LTDA ISS Retido: 1 Nota Emitido por: WANDER BETZEL BRUNOW</b>				Outros Acréscimos (R\$) <b>0,00</b>
PAGÁVEL EM QUALQUER AGENTE ARRECADADOR AUTORIZADO ATÉ 10/06/2024. AGENTES AUTORIZADOS: RECEBÍVEL EM QUALQUER AGÊNCIA BANCÁRIA, LOTÉRICAS E CORRESPONDENTES ATÉ 30 (TRINTA) DIAS APÓS O VENCIMENTO.. O VALOR PARA PAGAMENTO DESTES DOCUMENTOS NÃO PODE SER ATUALIZADO.				Descontos (R\$) <b>- 0,00</b>
				Taxa de Expediente (R\$) <b>0,00</b>
				Total (R\$) <b>5.090,71</b>

4019202417310000000500000892349897430000509071



Documento No. 202400066621072

Pague Com o Pix.





## Documento de Arrecadação

CPF/CNPJ

28.558.407/0001-58

Contribuinte

FUNDO MUNICIPAL DE EDUCACAO

Cód Rec / Ab Rec

22 - IRRF

Data Processamento

10/05/2024

Nosso Número

66257431

Pagar este documento até

25/05/2024

Observações

Rua 12 (DOZE) - S/N - Bairro BOA ESPERANCA - Placas - PA - 68138-000

Valor Total do Documento

2.443,54

### Composição do Documento de Arrecadação

Ano	Receita	Débito/Status	Parcela	Vencimento	Valor	Desconto	Correção	Multa	Juros	Total
2024	IRRF	91201 / Aberto	1/1	25/05/2024	2.443,54	0,00	0,00	0,00	0,00	2.443,54

### Descrição da Solicitação

Descrição

SOLLOS CONSTRUTORA  
NF 1173

PREFEITURA MUNICIPAL DE PLACAS | CNPJ: 01.611.858/0001-55 | Rua OLAVO BILAC - Bairro CENTRO - Placas - PA - 68138-000

40192024173100000000500000850297197290000244354

AUTENTICAÇÃO MECÂNICA

### Documento de Arrecadação Municipal

40192024173100000000500000850297197290000244354



CPF/CNPJ: 28.558.407/0001-58

Nosso Número: 66257431

Data de Vencimento: 25/05/2024

Valor Total a Pagar: 2.443,54

### Pagar Com Pix







GOVERNO DO ESTADO DO PARÁ  
PREFEITURA MUNICIPAL DE PLACAS  
CNPJ 01.611.858/0001-55

CONSTRUÇÃO DE ESCOLA 06 SALAS DE AULA 127V COM QUADRA POLIESPORTIVA

CONTRATANTE	CNPJ CONTRATANTE	CONTRATO
Prefeitura Municipal de Placas	01.611.858/0001-55	Nº 2022/0237
EMPRESA CONTRATADA	CNPJ CONTRATADA	CONCORRENCIA PUBLICA
SOLLLOS CONSTRUTORA LTDA	01.733.027/0001-56	Nº 002/2022
VALOR TOTAL INICIAL (R\$)	BM - PERÍODO DE REFERÊNCIA DA MEDIÇÃO	DATA DO CONTRATO
R\$ 3.709.132,68	DATA DA MEDIÇÃO	VIGÊNCIA ATUAL
VALOR TOTAL ATUAL (R\$)	08/05/2024	
R\$ 3.709.132,68	BOLETIM DE MEDIÇÃO	
VALOR DESTA MEDIÇÃO (R\$)	08	5,5%
203.628,21		

ITEM	DESCRIÇÃO DOS SERVIÇOS	UN.	QUANT.	PREÇO SEM BDI (R\$)	PREÇO COM BDI (R\$)	VALOR (R\$)	ACUMULADO ANTERIOR			TOTAL ATUAL			ACUMULADO ATUAL				
							Quant. Da Medição acum. Anterior	% da Medição acum. Anterior	R\$ da Medição anterior	Quant. Da Medição atual	% da Medição atual	R\$ da medição atual	Quant. Acumulado Atual	% Acumulado atual	R\$ Valor Acumulado Atual		
0.	ADMINISTRAÇÃO LOCAL	UN	1,00	R\$ 88.473,06	R\$ 88.473,06	R\$ 88.473,06											
0.1	ADMINISTRAÇÃO LOCAL DA OBRA	UN	1,00	R\$ 88.473,06	R\$ 88.473,06	R\$ 88.473,06	0,18	18%	R\$ 15.925,15	0,03	3%	R\$ 2.654,19	0,21	21%	R\$ 19.579,34		
1.	SERVIÇOS PRELIMINARES				R\$ 32.302,86												
1.1	Placa de obra em terra com pilotagem de grafite	m²	3,00	R\$ 1.760,10	R\$ 2.287,74	R\$ 680,22	3,00	100%	R\$ 680,22		0%	R\$ -		0%	R\$ -		
1.2	EXECUÇÃO DE DEPOSITO EM CANTIEIRO DE OBRA EM CHAPA DE MADEIRA COMPENSADA, INCLUI SO MÓBILÁRIO. AF. 04/2016	m²	12,00	R\$ 803,87	R\$ 1.035,55	R\$ 12.426,60	12,00	100%	R\$ 12.426,60		0%	R\$ -		0%	R\$ -		
1.3	LOCARÃO CONVENCIONAL DE OBRA, UTILIZANDO GABARITO DE TABUAS CORRIDAS FONTALTEIRADA SA CADA 2,00M - 2 UTILIZAÇÕES. AF. 10/2018	m	278,82	R\$ 46,80	R\$ 60,29	R\$ 16.810,06	133,70	48%	R\$ 8.060,77		0%	R\$ -	133,70	48%	R\$ 8.060,77		
	LIMPEZA FONTEIRADA DE CAMADA VEGETAL, VEGETAÇÃO E PEQUENAS ÁRVORES (DIÂMETRO DE TRONCO MENOR QUE 0,20 M), COM TRATOR DE ESTEIRAS. AF. 05/2018	m²	4.970,80	R\$ 0,37	R\$ 0,48	R\$ 2.385,98	-		R\$ -		0%	R\$ -		0%	R\$ -		
2.	MOVIMENTO DE TERRAS PARA FUNDADOES				R\$ 37.315,98												
2.1	Aterro manual de valas com solo argilo-arenoso e compactação mecanizada. AF. 05/2016	m³	310,71	R\$ 71,77	R\$ 92,45	R\$ 28.725,14	255,20	82%	R\$ 23.593,24	32,00	10%	R\$ 2.958,40	287,20	92,4%	R\$ 26.551,64		
2.2	Escavação manual de vala com profundidade menor ou igual a 1,30 m. AF. 02/2021	m³	70,75	R\$ 67,12	R\$ 88,46	R\$ 6.117,05	34,96	49%	R\$ 3.022,64	18,00	25%	R\$ 1.556,28	52,96	74,9%	R\$ 4.578,92		
2.3	Regularização e compactação do fundo de subleito de solo predominantemente arenoso. AF. 11/2019	m²	1.035,70	R\$ 1,11	R\$ 1,43	R\$ 1.481,05	850,67	82%	R\$ 1.216,46	120,00	12%	R\$ 171,60	970,67	94%	R\$ 1.388,06		
2.4	Reaterro manual de valas com compactação mecanizada. AF. 04/2016	m³	30,64	R\$ 25,15	R\$ 32,40	R\$ 992,74				12,00	39%	R\$ 388,80	12,00	39,2%	R\$ 388,80		
3.	FUNDADOES				R\$ 142.878,42												
3.1	CONCRETO ARMADO PARA FUNDADOES																
3.1.1	LASTRO DE CONCRETO MAGRO - APLICACAO EM BLOCOS DE COROAMENTO OU SAPATAS - ESPESURA DE 3 CM. AF. 08/2017	m²	41,04	R\$ 30,64	R\$ 39,47	R\$ 1.619,85	22,32	54,4%	R\$ 860,97	13,68	33%	R\$ 539,95	36,00	87,7%	R\$ 1.420,92		
3.1.2	FABRICACAO, MONTAGEM E DESMONTAGEM DE FORMA PARA SAPATA, EM MADEIRA SERRADA. E=25 MM, 4 UTILIZACOES. AF. 08/2017	m²	134,55	R\$ 125,12	R\$ 161,18	R\$ 21.866,77	78,29	58,2%	R\$ 12.616,78	42,54	32%	R\$ 6.956,60	120,83	89,8%	R\$ 19.475,38		
3.1.3	ARMAÇAO DE BLOCO, VIGA BALDRAME E SAPATA UTILIZANDO AÇO CA-60 DE 5 MM - MONTAGEM. AF. 06/2017	kg	307,70	R\$ 17,47	R\$ 22,50	R\$ 6.923,25	164,90	53,6%	R\$ 3.710,25	100,00	32%	R\$ 2.250,00	264,90	86,1%	R\$ 5.960,25		
3.1.4	ARMAÇAO DE BLOCO, VIGA BALDRAME OU SAPATA UTILIZANDO AÇO CA-50 DE 6,3 MM - MONTAGEM. AF. 09/2017	kg	7,20	R\$ 16,06	R\$ 20,69	R\$ 148,97	5,10	70,8%	R\$ 105,52		0%	R\$ -	5,10	70,8%	R\$ 105,52		
3.1.5	ARMAÇAO DE BLOCO, VIGA BALDRAME OU SAPATA UTILIZANDO AÇO CA-50 DE 8 MM - MONTAGEM. AF. 09/2017	kg	35,70	R\$ 15,74	R\$ 20,28	R\$ 724,00	28,90	81,0%	R\$ 586,09	10,20	29%	R\$ 206,86	39,10	109,5%	R\$ 792,95		
3.1.6	ARMAÇAO DE BLOCO, VIGA BALDRAME OU SAPATA UTILIZANDO AÇO CA-50 DE 10 MM - MONTAGEM. AF. 09/2017	kg	315,70	R\$ 13,58	R\$ 17,49	R\$ 5.521,59	205,80	65,2%	R\$ 3.589,44	85,30	27%	R\$ 1.491,90	291,10	92,2%	R\$ 5.091,34		
3.1.7	ARMAÇAO DE BLOCO, VIGA BALDRAME OU SAPATA UTILIZANDO AÇO CA-50 DE 12,5 MM - MONTAGEM. AF. 09/2017	kg	35,90	R\$ 11,62	R\$ 14,97	R\$ 537,42	7,80	21,7%	R\$ 116,77	23,90	67%	R\$ 357,78	31,70	88,3%	R\$ 474,55		
3.1.8	LANÇAMENTO, ADENSAMENTO E ACABAMENTO. AF. 09/2017	m³	14,68	R\$ 802,76	R\$ 1.034,12	R\$ 15.180,88	9,69	66,0%	R\$ 10.020,62	4,76	32%	R\$ 4.922,41	14,45	98,4%	R\$ 14.943,03		
3.2	CONCRETO ARMADO PARA FUNDADOES - VIGAS BALDRAMES																
3.2.1	LASTRO DE CONCRETO MAGRO, APLICADO EM PISOS, LAJES SOBRE SOLO OU RADIEIS - ESPESURA DE 3 CM. AF. 07/2018	m²	110,04	R\$ 17,24	R\$ 22,21	R\$ 2.443,99	79,21	72,0%	R\$ 1.759,25	29,00	26%	R\$ 644,09	108,21	98,3%	R\$ 2.403,34		
3.2.2	FABRICACAO, MONTAGEM E DESMONTAGEM DE FORMA PARA VIGA BALDRAME EM MADEIRA SERRADA. E=25 MM, 4 UTILIZACOES. AF. 08/2017	m²	435,97	R\$ 69,89	R\$ 82,30	R\$ 35.880,33	316,67	72,6%	R\$ 26.061,94	113,68	26%	R\$ 9.356,69	430,36	98,7%	R\$ 35.418,63		
3.2.3	ARMAÇAO DE BLOCO, VIGA BALDRAME E SAPATA UTILIZANDO AÇO CA-60 DE 5 MM - MONTAGEM. AF. 06/2017	kg	407,50	R\$ 17,47	R\$ 22,50	R\$ 9.168,75	208,03	51,1%	R\$ 4.680,68	131,20	32%	R\$ 2.952,00	339,23	83,2%	R\$ 7.632,68		



3.2.4	ARMAÇÃO DE BLOCO, VIGA BALDRAME OU SAPATA UTILIZANDO AÇO CA-50 DE 8MM - MONTAGEM, AF_06/2021	kg	834,90	R\$	15,74	R\$ 20,28	R\$	16.931,77	508,83	60,9%	R\$	10.319,07	259,10	31%	R\$	5.254,55	767,93	92,0%	R\$	15.573,62
3.2.5	ARMAÇÃO DE BLOCO, VIGA BALDRAME OU SAPATA UTILIZANDO AÇO CA-50 DE 10MM - MONTAGEM, AF_06/2021	kg	110,10	R\$	13,58	R\$ 17,49	R\$	1.925,65	3,83	3,5%	R\$	66,99	11,50	10%	R\$	201,14	15,33	13,9%	R\$	288,12
3.2.6	CONCRETO FCK = 20MPa, TRAÇO 1:2:7:3 (EM MASSA SECA DE CIMENTO/ AREIA MÉDIA/ BRITA 1) - PREPARO MECÂNICO COM BETONEIRA 600 L, AF_05/2021	m³	25,43	R\$	512,60	R\$ 980,33	R\$	16.792,19	18,84	74,1%	R\$	12.440,62	6,50	26%	R\$	4.292,15	25,34	99,6%	R\$	16.732,76
3.2.7	LANÇAMENTO COM USO DE BALDES, ADENSAMENTO E ACABAMENTO DE CONCRETO EM ESTRUTURAS, AF_02/2022	m³	25,43	R\$	225,68	R\$ 280,72	R\$	7.393,01	18,84	74,1%	R\$	5.477,16	6,50	26%	R\$	1.889,68	25,34	99,6%	R\$	7.366,84
<b>RS 310.520,57</b>																				
4.	<b>SUPERESTRUTURA</b>																			
4.1	<b>CONCRETO ARMADO - PILARES</b>																			
4.1.1	MONTAGEM E DESMONTAGEM DE FÓRMA DE PILARES RETANGULARES E ESTRUTURAS SIMILARES, PÉ-DIREITO SIMPLES, EM MADEIRA SERRADA, 4 UTILIZAÇÕES, AF_08/2020	m²	289,11	R\$	100,68	R\$ 129,70	R\$	38.764,57	167,88	56,1%	R\$	21.774,04	96,25	32%	R\$	12.483,63	264,13	88,3%	R\$	34.257,66
4.1.2	ARMAÇÃO DE PILAR OU VIGA DE ESTRUTURA CONVENCIONAL DE CONCRETO ARMADO UTILIZANDO AÇO CA-60 DE 5,0 MM - MONTAGEM, AF_06/2022	kg	402,98	R\$	14,38	R\$ 18,52	R\$	7.463,19	245,40	60,9%	R\$	4.544,81	122,60	30%	R\$	2.270,55	368,00	91,3%	R\$	6.815,36
4.1.5	ARMAÇÃO DE PILAR OU VIGA DE ESTRUTURA CONVENCIONAL DE CONCRETO ARMADO UTILIZANDO AÇO CA-50 DE 10,0 MM - MONTAGEM, AF_06/2022	kg	1.102,80	R\$	12,42	R\$ 16,00	R\$	17.644,80	628,50	57,0%	R\$	10.056,00	382,60	33%	R\$	5.801,60	981,10	89,9%	R\$	15.857,60
4.1.6	ARMAÇÃO DE PILAR OU VIGA DE ESTRUTURA CONVENCIONAL DE CONCRETO ARMADO UTILIZANDO AÇO CA-50 DE 12,5 MM - MONTAGEM, AF_06/2022	kg	112,50	R\$	10,67	R\$ 13,75	R\$	1.546,88	-				75,00	67%	R\$	1.031,25	75,00	66,7%	R\$	1.031,25
4.1.7	LANÇAMENTO DE PILARES, FCK = 25 MPa, COM USO DE BOMBA - LANCAMENTO, ADENSAMENTO E ACABAMENTO, AF_02/2022	m³	15,16	R\$	757,17	R\$ 975,39	R\$	14.768,91	6,14	40,5%	R\$	5.988,89	5,52	36%	R\$	5.384,15	11,66	76,9%	R\$	11.373,05
4.2	<b>CONCRETO ARMADO - VIGAS</b>																			
4.2.1	MONTAGEM E DESMONTAGEM DE FÓRMA DE VIGA, ESCORAMENTO COM CARFO DE MADEIRA, PÉ-DIREITO SIMPLES EM CHAPA DE MADEIRA PLASTIFICADA, 12 UTILIZAÇÕES, AF_08/2020	m²	289,11	R\$	87,68	R\$ 112,95	R\$	33.784,47	235,17	78,6%	R\$	26.562,45	63,86	21%	R\$	7.212,99	299,03	100,0%	R\$	33.775,44
4.2.2	ARMAÇÃO DE PILAR OU VIGA DE ESTRUTURA CONVENCIONAL DE CONCRETO ARMADO UTILIZANDO AÇO CA-60 DE 5,0 MM - MONTAGEM, AF_06/2022	kg	402,98	R\$	14,38	R\$ 18,52	R\$	7.463,19	185,90	48,6%	R\$	3.628,07	151,10	37%	R\$	2.798,37	347,00	86,1%	R\$	6.426,44
4.2.3	ARMAÇÃO DE PILAR OU VIGA DE ESTRUTURA CONVENCIONAL DE CONCRETO ARMADO UTILIZANDO AÇO CA-50 DE 6,3 MM - MONTAGEM, AF_06/2022	kg	0,80	R\$	14,12	R\$ 18,19	R\$	14,55	0,80	100,0%	R\$	14,55	-	0%	R\$	-	0,80	100,0%	R\$	14,55
4.2.4	ARMAÇÃO DE PILAR OU VIGA DE ESTRUTURA CONVENCIONAL DE CONCRETO ARMADO UTILIZANDO AÇO CA-50 DE 8,0 MM - MONTAGEM, AF_06/2022	kg	912,80	R\$	14,26	R\$ 18,37	R\$	16.768,14	532,30	58,3%	R\$	9.778,35	322,70	35%	R\$	5.928,00	855,00	93,7%	R\$	15.706,35
4.2.5	ARMAÇÃO DE PILAR OU VIGA DE ESTRUTURA CONVENCIONAL DE CONCRETO ARMADO UTILIZANDO AÇO CA-50 DE 10,0 MM - MONTAGEM, AF_06/2022	kg	1.102,80	R\$	12,42	R\$ 16,00	R\$	17.644,80	350,00				700,00	63%	R\$	11.200,00	1.050,00	63,5%	R\$	11.200,00
4.2.6	ARMAÇÃO DE PILAR OU VIGA DE ESTRUTURA CONVENCIONAL DE CONCRETO ARMADO UTILIZANDO AÇO CA-50 DE 12,5 MM - MONTAGEM, AF_06/2022	kg	112,50	R\$	10,67	R\$ 13,75	R\$	1.546,88	13,82	12,3%	R\$	190,03	15,40	14%	R\$	211,75	29,22	26,0%	R\$	401,78
4.2.7	CONCRETO FCK = 20MPa, TRAÇO 1:2:7:3 (EM MASSA SECA DE CIMENTO/ AREIA MÉDIA/ BRITA 1) - PREPARO MECÂNICO COM BETONEIRA 600 L, AF_05/2021	m³	15,16	R\$	512,60	R\$ 860,33	R\$	10.010,60	6,80	44,9%	R\$	4.490,24	7,96	53%	R\$	5.256,23	14,76	97,4%	R\$	9.746,47
4.2.8	LANÇAMENTO COM USO DE BOMBA, ADENSAMENTO E ACABAMENTO DE CONCRETO EM ESTRUTURAS, AF_02/2022	m³	15,16	R\$	30,98	R\$ 39,91	R\$	605,04	6,80	44,9%	R\$	271,39	7,96	53%	R\$	317,68	14,76	97,4%	R\$	589,07
4.3	<b>CONCRETO ARMADO - LAJES DE FORRO</b>																			
4.3.1	LAJE PRÉ-MOLDADA UNIDIRECIONAL, BAFIADA, PARA FORRO, ENCHIMENTO EM CERÂMICA, VIGOTA CONVENCIONAL, ALTURA TOTAL DA LAJE (ENCHIMENTO+CAPA) = (8+3), AF_11/2020	M2	589,35	R\$	166,29	R\$ 214,21	R\$	128.244,66	288,00	48,9%	R\$	61.692,48	89,53	15%	R\$	19.178,22	377,53	64,1%	R\$	80.870,70
4.4	<b>CONCRETO ARMADO - VERGAS E CONTRAVERGAS</b>																			
4.4.1	VERGA PRÉ-MOLDADA PARA JANELAS	m	137,51	R\$	57,89	R\$ 74,57	R\$	10.254,12	75,50	54,9%	R\$	5.630,04	21,00	15%	R\$	1.565,97	96,50	70,2%	R\$	7.196,01
4.4.2	CONTRAVERGA PRÉ-MOLDADA PARA JANELAS E PORTAS	m	105,01	R\$	43,97	R\$ 56,64	R\$	5.947,77	70,00	66,7%	R\$	3.964,80	21,00	20%	R\$	1.189,44	91,00	86,7%	R\$	5.154,24
5.	<b>SISTEMA DE VEDAÇÃO VERTICAL</b>																			
5.1	ALVENARIA DE VEDAÇÃO DE BLOCOS CERÂMICOS FURADOS NA HORIZONTAL DE 9X19X29 CM (ESPESURA 9 CM) E ARGAMASSA DE ASENTAMENTO COM PREPARO EM BETONEIRA, AF_12/2021	m³	629,74	R\$	52,95	R\$ 69,21	R\$	42.954,57	280,00	44,5%	R\$	19.098,80	155,08	25%	R\$	10.578,01	435,08	69,1%	R\$	29.676,81
5.2	FIXAÇÃO (ENCHIMENTO) DE ALVENARIA DE VEDAÇÃO COM TUJOLO MACIÇO, AF_09/2016	m	274,59	R\$	24,94	R\$ 32,13	R\$	8.822,58	71,20	25,9%	R\$	2.287,66	76,54	28%	R\$	2.459,23	147,74	53,8%	R\$	4.746,89
5.3	DIVISÓRIA SANITÁRIA, TIPO CABINE, EM GRANITO CINZA POLIDO, ESP = 3CM ASSENTADO COM ARGAMASSA COLANTE AC III-E, EXCLUSIVE FERRAGENS, AF_01/22 021	m²	13,86	R\$	936,00	R\$ 1.205,76	R\$	16.711,83		100%			13,86	100%	R\$	16.711,83	13,86	100,0%	R\$	16.711,83
6.	<b>ESQUADRIAS</b>																			
6.1	<b>PORTAS DE MADEIRA</b>																			
6.1.1	KIT DE PORTA DE MADEIRA DE LEI MACIÇA (PESADA OU SUPERPESADA), PADRÃO MÉDIO, 60X210CM, ESPESURA DE 3,5CM, ITENS INCLUIDOS: DOBRADIÇAS, MONTAGEM E INSTALAÇÃO DE BAIENTE, FECHADURA COM EXECUÇÃO DO FURO - FORNECIMENTO E INSTALAÇÃO, AF_12/2018-EM/2020/2023	un	17,00	R\$	1.497,88	R\$ 1.929,57	R\$	32.802,69	5,00					0%	R\$	-	5,00	0%	R\$	-
6.2	<b>FERRAGENS E ACESSÓRIOS</b>																			







10.1.2	CONTRAPISO EM ARGAMASSA TRAÇO 1:4 (CIMENTO E AREIA). PREPARO MECÂNICO COM BETONEIRA 400 L, APLICADO EM ÁREAS SECAS SOBRE LAJE, ADERIDO, ACABAMENTO NÃO REFORÇADO. ESPESSURA 3CM. AF_07/2021	M2	787,33	R\$	40,12	R\$ 51,88	40.689,21	289,00	36,7%	R\$	14.935,52	289,00	37%	R\$	14.935,52
10.1.3	REVESTIMENTO CERÂMICO PARA PISO COM PLACAS TIPO ESMALTADA EXTRA DE DIMENSÕES 46X46 CM APLICADA EM AMBIENTES DE ÁREA MAIOR QUE 10 M2. AF_09/2014	M2	787,33	R\$	56,55	R\$ 72,95	57.356,99	288,00	36,6%	R\$	20.980,80	288,00	37%	R\$	20.980,80
10.1.4	RODAPÊ CERÂMICO DE TOM DE ALTURA COM PLACAS TIPO ESMALTADA EXTRA DE DIMENSÕES 46X46CM. AF_09/2014	M	409,79	R\$	8,68	R\$ 11,18	4.581,45	163,20	39,8%	R\$	1.824,58	163,20	40%	R\$	1.824,58
10.1.5	SOLEIRA EM GRANITO, LARGURA 15 CM, ESPESSURA 2,0 CM. AF_09/2020	M	14,62	R\$	103,87	R\$ 133,81	1.956,30	4,30	29,4%	R\$	575,38	4,30	29%	R\$	575,38
10.1.6	PEITORIL LINEAR EM GRANITO OU WARRIOMRE. L = 15CM. C/IMPRIMENTO DE ATE 2M. ASSENTADO COM ARGAMASSA 1:6 COM ADITIVO. AF_11/2020	M	93,78	R\$	123,04	R\$ 158,50	14.860,96	64,12	68,4%	R\$	10.163,02	64,12	68%	R\$	10.163,02
10.2	PAVIMENTAÇÃO EXTERNA	M3	13,32	R\$	546,33	R\$ 703,78	9.374,35		0,00%	R\$			0,00%	R\$	
10.2.1	CONCRETO CICLOPICO FCK = 15MPa, 30% FIBRA DE MAO EM VOLUME REAL, INCLUSIVE LANCAMENTO. AF_05/2021 - (BASE DAS CALÇADAS)	M3	13,32	R\$	806,56	R\$ 1.039,01	13.839,61		0,00%	R\$			0,00%	R\$	
10.2.2	EXECUÇÃO DE PASSEIO (CALÇADA) OU PISO DE CONCRETO COM CONCRETO MOLDOADO IN LOCO. USINADO, ACABAMENTO CONVENCIONAL, NÃO ARMADO. AF_07/2016	M2	24,55	R\$	118,68	R\$ 152,38	3.753,20		0,00%	R\$			0,00%	R\$	
10.2.3	Piso tátil direcional na cor amarelo 25x25 (16 unidades)	M2				R\$ 0,00									
10.2.4	Piso de borracha fêtil (16 un)	M2				R\$ 109.155,50									
11.	PINTURAS E ACABAMENTOS														
11.1	APLICAÇÃO MANUAL DE MASSA ACRILICA EM PANOS DE FACHADA SEM PRESEÇA DE VÃOS, DE EDIFÍCIOS DE MÚLTIPLOS PAVIMENTOS, DUAS DEMÃOS. AF_05/2017	m²	1.399,14	R\$	14,86	R\$ 19,14	26.779,54	281,12	20,1%	R\$	5.380,64	281,12	20%	R\$	5.380,64
11.2	APLICAÇÃO MANUAL DE MASSA ACRILICA EM PANOS DE FACHADA SEM PRESEÇA DE VÃOS, DE EDIFÍCIOS DE MÚLTIPLOS PAVIMENTOS, DUAS DEMÃOS. AF_05/2018	m²	1.399,14	R\$	14,86	R\$ 19,14	26.779,54	282,12	20,2%	R\$	5.399,78	282,12	20%	R\$	5.399,78
11.3	APLICAÇÃO MANUAL DE PINTURA COM TINTA LÁTEX ACRILICA EM PAREDES, DUAS DEMÃOS. AF_09/2014	m²	1.399,14	R\$	13,46	R\$ 17,34	24.261,09	283,12	20,2%	R\$	4.909,30	283,12	20%	R\$	4.909,30
11.4	APLICAÇÃO DE FUNDO SELADOR ACRILICO EM TETO, UMA DEMÃO. AF_09/2014	m²	589,35	R\$	2,45	R\$ 3,16	1.862,35	144,00	24,4%	R\$	455,04	144,00	24%	R\$	455,04
11.4	APLICAÇÃO E LIXAMENTO DE MASSA LÁTEX EM TETO, DUAS DEMÃOS. AF_09/2014	m²	589,35	R\$	22,85	R\$ 29,44	17.350,46	288,00	48,9%	R\$	8.478,72	288,00	49%	R\$	8.478,72
11.4	Aplicação manual de pintura com tinta látex acrílica em teto, duas demãos. AF_09/2014	m²	589,35	R\$	15,46	R\$ 19,92	11.739,85	288,00	48,9%	R\$	5.736,96	288,00	49%	R\$	5.736,96
11.5	PINTURA TINTA DE ACABAMENTO (PIGMENTADA) ESMALTE SINTÉTICO ACEITADO EM MADEIRA, 2 DEMÃOS. AF_01/2021	m²	23,52	R\$	12,63	R\$ 16,27	382,67	16,80	71,4%	R\$	273,34	16,80	71%	R\$	273,34
12.	INSTALAÇÕES HIDRÁULICAS					R\$ 52.973,11									
12.1	PONTOS DE AGUA (INCLUINDO TUBOS E CONEXÕES) - (TUBOS DN20 E DN40)	UN	26,00	R\$	457,15	R\$ 586,90	15.311,40		0%	R\$			0%	R\$	
12.2	TUBO PVC SOLDAVEL DN 25MM INSTALADO EM PRUMADA DE AGUA - FORNECIMENTO E INSTALAÇÃO. AF_12/2011	m	78,35	R\$	5,75	R\$ 7,41	580,57		0%	R\$			0%	R\$	
12.3	TUBO PVC SOLDAVEL DN 132MM INSTALADO EM PRUMADA DE AGUA - FORNECIMENTO E INSTALAÇÃO. AF_12/2011	M	206,25	R\$	12,19	R\$ 15,70	3.236,13		0%	R\$			0%	R\$	
12.4	JOELHO 90 GRAUS PVC SOLDAVEL DN 25MM INSTALADO EM PRUMADA DE AGUA - FORNECIMENTO E INSTALAÇÃO. AF_12/2014	un	8,00	R\$	4,34	R\$ 5,59	44,72		0%	R\$			0%	R\$	
12.5	TE DE REDUÇÃO PVC SOLDAVEL DN 25MM X 20MM INSTALADO EM RAMAL DE DISTRIBUIÇÃO DE AGUA - FORNECIMENTO E INSTALAÇÃO. AF_06/2022	un	6,00	R\$	10,64	R\$ 13,71	82,26		0%	R\$			0%	R\$	
12.6	TE PVC SOLDAVEL DN 25MM, INSTALADO EM PRUMADA DE AGUA - FORNECIMENTO E INSTALAÇÃO. AF_12/2011	un	10,00	R\$	6,32	R\$ 8,14	81,40		0%	R\$			0%	R\$	
12.7	REGISTRO DE GAVEIA BRUTO, LATÃO, ROSÁVEL, 1" - FORNECIMENTO E INSTALAÇÃO. AF_09/2021	UN	17,00	R\$	59,91	R\$ 77,18	1.312,06		0%	R\$			0%	R\$	
12.8	Caixa de inspeção em polipropileno - 15x15cm	UN	8,00	R\$	48,83	R\$ 62,90	503,20		0%	R\$			0%	R\$	
12.9	Terra em conc. armado p/ cx d'agua h=6,0m-base 3.0x3.0m	un	1,00	R\$	16.987,81	R\$ 21.883,70	21.883,70		0%	R\$			0%	R\$	
12.10	Reservatório em fibra de vidro 10.000 L	un	1,00	R\$	7.712,63	R\$ 9.935,97	9.935,97		0%	R\$			0%	R\$	
13.	INSTALAÇÕES SANITÁRIAS					R\$ 36.298,86									
13.1.1	PONTO DE ESGOTO (INCLUI TUBOS, CONEXÕES, CX. E RALOS) (DN 40MM E 50MM)	UN	21,00	R\$	381,62	R\$ 491,90	10.323,60		0%	R\$			0%	R\$	
13.1.2	TUBO PVC, SERIE NORMAL, ESGOTO PREDAL, DN 100 MM, FORNECIDO E INSTALADO EM SUJELETO AEREO DE ESGOTO SANITÁRIO. AF_12/2014	m	88,85	R\$	29,81	R\$ 38,53	3.423,39		0%	R\$			0%	R\$	
13.1.3	JOELHO 90 GRAUS PVC, SERIE NORMAL, ESGOTO PREDAL, DN 100 MM, JUNTA E LÁSTICA, FORNECIDO E INSTALADO EM PRUMADA DE ESGOTO SANITÁRIO OU VENTILAÇÃO. AF_12/2014	un	8,00	R\$	18,41	R\$ 23,72	189,76		0%	R\$			0%	R\$	
13.1.4	JUNTA SIMPLES PVC, SERIE NORMAL, ESGOTO PREDAL, DN 100 X 100 MM, JUNTA ELÁSTICA, FORNECIDO E INSTALADO EM PRUMADA DE ESGOTO SANITÁRIO OU VENTILAÇÃO. AF_12/2014	un	3,00	R\$	39,02	R\$ 50,27	150,81		0%	R\$			0%	R\$	
13.1.5	Junção simples PVC JS - 100 x 50mm - LS	UN	4,00	R\$	47,80	R\$ 61,58	246,32		0%	R\$			0%	R\$	
13.1.6	CAIXA SIFONADA PVC DN 100 X 100 X 50 MM, JUNTA ELÁSTICA, FORNECIDA E INSTALADA EM RAMAL DE DESCARGA OU EM RAMAL DE ESGOTO SANITÁRIO. AF_12/2014	un	2,00	R\$	37,07	R\$ 47,75	95,50		0%	R\$			0%	R\$	
13.1.7	RALO SIFONADO PVC DN 100 X 40 MM, JUNTA SOLDAVEL, FORNECIDO E INSTALADO EM RAMAL DE DESCARGA OU EM RAMAL DE ESGOTO SANITÁRIO. AF_12/2014	un	8,00	R\$	14,91	R\$ 19,21	153,68		0%	R\$			0%	R\$	
13.1.8	Terminal de Ventilação Série Normal 50mm	un	4,00	R\$	10,56	R\$ 13,90	54,40		0%	R\$			0%	R\$	



13.1.9	CAIXA ENTERRADA HIDRÁULICA RETANGULAR, EM CONCRETO PRÉ-MOLDADO, DIMENSÕES INTERNAS: 0,6X0,6X0,5 M. AF. 12/2020	UN	10,00	R\$	395,97	R\$ 4.972,10	-	-	-	-	R\$	-	0%	-	R\$	-
13.1.10	CAIXA DE GORDURA PEQUENA (CAPACIDADE: 18 L), CIRCULAR, EM PVC, DIÂMETRO INTERNO = 0,3 M. AF. 12/2020	un	1,00	R\$	372,98	R\$ 480,49	-	-	-	-	R\$	-	0%	-	R\$	-
13.1.11	SUMIDOURO CIRCULAR, EM CONCRETO PRÉ-MOLDADO, DIÂMETRO INTERNO = 2,38 M, ALTURA INTERNA = 3,0 M, ÁREA DE FILTRAÇÃO: 25 M² (PARA 10 CONTRIBUINTES). AF. 12/2020	un	1,00	R\$	4.781,14	R\$ 6.159,06	0,50	50,0%	50,0%	R\$ 3.079,53	R\$	3.079,53	50%	0,50	R\$	6.159,06
13.1.12	TANQUE SÉPTICO CIRCULAR, EM CONCRETO PRÉ-MOLDADO, DIÂMETRO INTERNO = 1,88 M, ALTURA INTERNA = 2,50 M, VOLUME ÚTIL: 6245,8 L (PARA 32 CONTRIBUINTES). AF. 12/2020	un	1,00	R\$	4.063,45	R\$ 5.234,54	0,50	50,0%	50,0%	R\$ 2.617,27	R\$	2.617,27	50%	0,50	R\$	5.234,54
13.1.13	FILTRO ANERÓBIO CIRCULAR, EM CONCRETO PRÉ-MOLDADO, DIÂMETRO INTERNO = 1,88 M, ALTURA INTERNA = 1,50 M, VOLUME ÚTIL: 3331,1 L (PARA 19 CONTRIBUINTES). AF. 12/2020	UN	1,00	R\$	3.481,84	R\$ 4.459,54	0,50	50,0%	50,0%	R\$ 2.229,77	R\$	2.229,77	50%	0,50	R\$	4.459,54
13.1.14	CONTRIBUINTE PARA PRE-MOLDADA DE CONCRETO (D = 20 CM) - FORNECIMENTO E INSTALAÇÃO. AF. 08/2021	m	8,45	R\$	32,77	R\$ 42,21	-	-	-	-	R\$	-	0%	-	R\$	-
14.	<b>LOUÇAS, ACESSÓRIOS E METAIS</b>				<b>R\$ 22.075,42</b>											
14.1	Ducha higiênica cromada	un	8,00	R\$	150,02	R\$ 1.546,08	-	-	-	-	R\$	-	0,00%	-	R\$	-
14.2	Bacia sanitada c/cx. descarga acoplada c/ assento	un	8,00	R\$	577,98	R\$ 744,55	-	-	-	-	R\$	-	0,00%	-	R\$	-
14.3	Miódrio com Sifão Integrado, Deca ou equivalente	un	1,00	R\$	635,35	R\$ 818,46	-	-	-	-	R\$	-	0,00%	-	R\$	-
14.4	LAVATÓRIO LOUCA BRANCA SUSPENSO, 2x5 X 38CM OU EQUIVALENTE, PADRÃO POPULAR - FORNECIMENTO E INSTALAÇÃO. AF. 01/2020	un	5,00	R\$	127,63	R\$ 164,41	-	-	-	-	R\$	-	0,00%	-	R\$	-
14.5	CUBA DE EMBUTIR OVAL, EM LOUCA BRANCA, 35 X 50CM OU EQUIVALENTE - FORNECIMENTO E INSTALAÇÃO. AF. 01/2020	un	6,00	R\$	130,24	R\$ 1.006,68	-	-	-	-	R\$	-	0,00%	-	R\$	-
14.6	TORNEIRA CROMADA DE MESA, 1/2 OU 3/4 PARA LAVATÓRIO, PADRÃO POPULAR - FORNECIMENTO E INSTALAÇÃO. AF. 01/2020	un	11,00	R\$	56,95	R\$ 806,96	-	-	-	-	R\$	-	0,00%	-	R\$	-
14.7	PAPELEIRA DE PAREDE EM METAL CROMADO SEM TAMPA, INCLUSO FIXAÇÃO. AF. 01/2020	un	8,00	R\$	38,23	R\$ 49,25	-	-	-	-	R\$	-	0,00%	-	R\$	-
14.8	BARRA DE APOIO RETA, EM AÇO INOX POLIDO, COMPRIMENTO 80 CM, FIXADA NA PAREDE - FORNECIMENTO E INSTALAÇÃO. AF. 01/2020	un	4,00	R\$	321,11	R\$ 413,85	-	-	-	-	R\$	-	0,00%	-	R\$	-
14.9	Polita (torta de papel) - Polipropileno	un	10,00	R\$	97,88	R\$ 128,09	-	-	-	-	R\$	-	0,00%	-	R\$	-
14.10	SABONETEIRA PLÁSTICA TIPO DISPENSER PARA SABONETE LÍQUIDO COM RESERVATÓRIO 600 A 1500 ML, INCLUSO FIXAÇÃO. AF. 01/2020	un	10,00	R\$	86,35	R\$ 113,81	-	-	-	-	R\$	-	0,00%	-	R\$	-
14.11	TANQUE DE LOUCA BRANCA COM COLUNA 30L OU EQUIVALENTE, INCLUSO SIFÃO FLEXÍVEL EM PVC, VALVULA METÁLICA E TORNEIRA DE METAL CROMADO PADRÃO MÉDIO - FORNECIMENTO E INSTALAÇÃO. AF. 01/2020	un	1,00	R\$	775,61	R\$ 989,01	-	-	-	-	R\$	-	0,00%	-	R\$	-
14.12	CUBA DE EMBUTIR DE AÇO INOXÍDIAVEL MÉDIA, INCLUSO VALVULA TIPO AMERICANA E SIFÃO TIPO GARRAFA EM METAL CROMADO - FORNECIMENTO E INSTALAÇÃO. AF. 01/2020	un	6,00	R\$	450,96	R\$ 560,93	-	-	-	-	R\$	-	0,00%	-	R\$	-
14.13	TORNEIRA CROMADA LONGA, DE PAREDE, 1/2 OU 3/4, PARA PIA DE COZINHA, PADRÃO POPULAR - FORNECIMENTO E INSTALAÇÃO. AF. 01/2020	UN	6,00	R\$	67,33	R\$ 86,73	-	-	-	-	R\$	-	0,00%	-	R\$	-
14.14	CHUVEIRO ELÉTRICO COMUM CORPO PLÁSTICO, TIPO DUCHA - FORNECIMENTO E INSTALAÇÃO. AF. 01/2020	un	1,00	R\$	87,65	R\$ 112,91	-	-	-	-	R\$	-	0,00%	-	R\$	-
14.15	TORNEIRA CROMADA DE MESA, 1/2 OU 3/4 PARA LAVATÓRIO, PADRÃO MÉDIO FORNECIMENTO E INSTALAÇÃO. AF. 01/2020	un	11,00	R\$	109,62	R\$ 141,21	-	-	-	-	R\$	-	0,00%	-	R\$	-
15.	<b>SISTEMA DE PROTEÇÃO CONTRA INCÊNDIO</b>				<b>R\$ 3.346,18</b>											
15.1	EXTINTOR DE INCÊNDIO PORTÁTIL COM CARGA DE POS DE 6 KG, CLASSE BC - FORNECIMENTO E INSTALAÇÃO. AF. 10/2020. P	un	5,00	R\$	249,62	R\$ 321,62	-	-	-	-	R\$	-	0,00%	-	R\$	-
15.2	LUMINÁRIA DE EMERGÊNCIA, COM 30 LÂMPADAS LED DE 2 W, SEM REATOR - FORNECIMENTO E INSTALAÇÃO. AF. 09/2020	un	16,00	R\$	28,97	R\$ 37,32	-	-	-	-	R\$	-	0,00%	-	R\$	-
15.3	Marcação de piso com tinta retrorefletiva para localização de editor e hidrante, dimensões: 100x100cm	m²	17,00	R\$	11,07	R\$ 14,26	-	-	-	-	R\$	-	0,00%	-	R\$	-
15.4	Placa de sinalização fotoluminescente	un	21,00	R\$	33,18	R\$ 42,74	-	-	-	-	R\$	-	0,00%	-	R\$	-
16.	<b>INSTALAÇÕES ELÉTRICAS E DE LÓGICA ITV</b>				<b>R\$ 161.248,06</b>											
16.1	<b>QUADRO DE DISTRIBUIÇÃO</b>															
16.1.1	Centro de distribuição p/ 12 disjuntores (c/ barramento)	un	3,00	R\$	391,46	R\$ 504,28	1,00	33,3%	33,3%	R\$ 504,28	R\$	504,28	0%	1,00	R\$	504,28
16.1.2	QUADRO DE DISTRIBUIÇÃO DE ENERGIA EM CHAPA DE AÇO GALVANIZADO, DE EMBUTIR, COM BARRAMENTO TRIFÁSICO, PARA 24 DISJUNTORES DIN 100A - FORNECIMENTO E INSTALAÇÃO. AF. 10/2020	un	1,00	R\$	605,85	R\$ 780,46	-	-	-	-	R\$	-	0%	-	R\$	-
16.1.3	Quadro de medição trifásico (c/ barra)	un	1,00	R\$	866,86	R\$ 1.142,45	-	-	-	-	R\$	-	0%	-	R\$	-
16.1.4	DISJUNTOR MONOPOLAR TIPO NEMA, CORRENTE NOMINAL DE 10 ATÉ 30A - FORNECIMENTO E INSTALAÇÃO. AF. 10/2020	UN	7,00	R\$	15,16	R\$ 19,53	-	-	-	-	R\$	-	0%	-	R\$	-
16.1.5	DISJUNTOR BIPOLOAR TIPO NEMA, CORRENTE NOMINAL DE 10 ATÉ 50A - FORNECIMENTO E INSTALAÇÃO. AF. 10/2020	UN	36,00	R\$	69,55	R\$ 99,56	18,00	50,0%	50,0%	R\$ 1.612,62	R\$	1.612,62	0%	18,00	R\$	1.612,62
16.1.6	DISJUNTOR MONOPOLAR TIPO NEMA, CORRENTE NOMINAL DE 60 ATÉ 70A - FORNECIMENTO E INSTALAÇÃO. AF. 10/2020	un	1,00	R\$	37,88	R\$ 48,80	-	-	-	-	R\$	-	0%	-	R\$	-
16.1.8	DISJUNTOR TERMOMAGNÉTICO TRIPOLAR, CORRENTE NOMINAL DE 125A - FORNECIMENTO E INSTALAÇÃO. AF. 10/2020	un	1,00	R\$	408,11	R\$ 525,73	-	-	-	-	R\$	-	0%	-	R\$	-
16.1.9	DISJUNTOR TERMOMAGNÉTICO TRIPOLAR, CORRENTE NOMINAL DE 250A - FORNECIMENTO E INSTALAÇÃO. AF. 10/2020	un	1,00	R\$	995,14	R\$ 1.281,94	-	-	-	-	R\$	-	0%	-	R\$	-
16.2	<b>ELETRÓDOTOS E ACESSÓRIOS</b>															
16.2.1	ELETRÓDUTO FLEXÍVEL CORRUGADO, PVC, DN 25 MM (3/4"), PARA CIRCUITOS TERMINAIS, INSTALADO EM FORRO - FORNECIMENTO E INSTALAÇÃO. AF. 12/2015	m	572,18	R\$	7,99	R\$ 10,26	166,84	29,5%	29,5%	R\$ 1.735,68	R\$	1.735,68	0%	166,84	R\$	1.735,68











Item	Descrição	Unidade	Qtd	Valor Unit	Valor Total	Valor Unit	Valor Total	Valor Unit	Valor Total	Valor Unit	Valor Total
20.3.3.1	Lastro de concreto magro, de saibro	m³	1,43	R\$ 702,07	R\$ 1.004,00	R\$ 1.293,31	R\$ 904,41	0,00%	R\$ -	0,00%	R\$ -
20.3.3.2	FABRICAÇÃO, MONTAGEM E DESMONTAGEM DE FORMA PARA SAPATA, EM MADEIRA SERRADA, E=25 MM, 4 UTILIZAÇÕES. AF. 08/2017	m²	52,56	R\$ 125,12	R\$ 6.576,00	R\$ 8.471,62	R\$ 161,18	0,00%	R\$ -	0,00%	R\$ -
20.3.3.3	ARMADAÇÃO DE BLOCO, VIGA BALDRAME OU SAPATA UTILIZANDO AÇO CA-50 DE 8 MM - MONTAGEM. AF. 08/2017	Kg	102,80	R\$ 15,74	R\$ 1.608,00	R\$ 2.084,78	R\$ 20,28	0,00%	R\$ -	0,00%	R\$ -
20.3.3.4	ARMADAÇÃO DE BLOCO, VIGA BALDRAME OU SAPATA UTILIZANDO AÇO CA-50 DE 10 MM - MONTAGEM. AF. 08/2017	Kg	112,12	R\$ 13,58	R\$ 1.521,00	R\$ 1.980,98	R\$ 17,49	0,00%	R\$ -	0,00%	R\$ -
20.3.3.5	ARMADAÇÃO DE BLOCO, VIGA BALDRAME OU SAPATA UTILIZANDO AÇO CA-50 DE 12,5 MM - MONTAGEM. AF. 08/2017	Kg	177,80	R\$ 11,62	R\$ 2.066,00	R\$ 2.661,67	R\$ 14,97	0,00%	R\$ -	0,00%	R\$ -
20.3.3.6	ARMADAÇÃO DE BLOCO, VIGA BALDRAME E SAPATA UTILIZANDO AÇO CA-60 DE 3 MM - MONTAGEM. AF. 08/2017	Kg	74,30	R\$ 17,47	R\$ 1.298,00	R\$ 1.671,75	R\$ 22,50	0,00%	R\$ -	0,00%	R\$ -
20.3.3.7	Concreto de saibro Fck=25MPa (incl. lançamento e adensamento)	m³	12,45	R\$ 831,20	R\$ 10.348,00	R\$ 13.330,84	R\$ 1.070,75	0,00%	R\$ -	0,00%	R\$ -
20.3.3.8	IMPERMEABILIZAÇÃO DE SUPERFÍCIE COM EMULSÃO ASFÁLTICA, 2 DEMÃOIS AF. 09/2018	m²	30,24	R\$ 36,46	R\$ 1.102,00	R\$ 1.420,37	R\$ 46,97	0,00%	R\$ -	0,00%	R\$ -
20.4	<b>SUPERESTRUTURA</b>				<b>R\$ 55.648,11</b>						
20.4.1	<b>CONCRETO ARMADO FILARETES E QDE</b>										
20.4.1.1	MONTAGEM E DESMONTAGEM DE FORMA DE PILARES RETANGULARES E ESTRUTURAS SIMILARES, PE-DIREITO SIMPLES, EM MADEIRA SERRADA, 4 UTILIZAÇÕES. AF. 08/2020	M2	45,55	R\$ 100,68	R\$ 4.582,00	R\$ 5.907,84	R\$ 129,70	0,00%	R\$ -	0,00%	R\$ -
20.4.1.2	ARMADAÇÃO DE ESTRUTURAS DE CONCRETO ARMADO, EXCETO VIGAS, PILARES, LAJES E FUNDAÇÕES, UTILIZANDO AÇO CA-50 DE 10,0 MM - MONTAGEM. AF. 12/2015	KG	181,65	R\$ 12,96	R\$ 2.354,00	R\$ 3.033,56	R\$ 16,70	0,00%	R\$ -	0,00%	R\$ -
20.4.1.3	ARMADAÇÃO DE ESTRUTURAS DE CONCRETO ARMADO, EXCETO VIGAS, PILARES, LAJES E FUNDAÇÕES, UTILIZANDO AÇO CA-60 DE 6,0 MM - MONTAGEM. AF. 12/2015	KG	30,35	R\$ 16,21	R\$ 492,00	R\$ 633,71	R\$ 20,88	0,00%	R\$ -	0,00%	R\$ -
20.4.1.4	Concreto de saibro Fck=25MPa (incl. lançamento e adensamento)	M3	2,69	R\$ 831,20	R\$ 2.246,00	R\$ 2.880,32	R\$ 1.070,75	0,00%	R\$ -	0,00%	R\$ -
20.4.2	<b>LAJE ARQUIBANCADA</b>										
20.4.2.1	Concreto de saibro Fck=25MPa (incl. lançamento e adensamento)	M3	13,04	R\$ 831,20	R\$ 10.838,00	R\$ 13.962,58	R\$ 1.070,75	0,00%	R\$ -	0,00%	R\$ -
20.4.2.2	MONTAGEM E DESMONTAGEM DE FORMA DE LAJE MACIÇA, PE-DIREITO SIMPLES, EM MADEIRA SERRADA, 4 UTILIZAÇÕES. AF. 09/2020	M2	158,54	R\$ 133,52	R\$ 21.068,00	R\$ 27.266,88	R\$ 172,00	0,00%	R\$ -	0,00%	R\$ -
20.4.2.3	TELA DE AÇO SOLDADA NERVURADA, CA-60, Q=82, (1,48 KG/M2), DIÂMETRO DO FIO = 4,2 MM, LARGURA = 2,49 X 90 M DE COMPRIMENTO, ESPACAMENTO DA MALHA = 15 X 15 CM	M2	91,56	R\$ 16,63	R\$ 1.522,00	R\$ 1.861,22	R\$ 21,42	0,00%	R\$ -	0,00%	R\$ -
20.5	<b>ESTRUTURA METÁLICA DA COBERTURA</b>				<b>R\$ 343.982,92</b>						
20.5.1	<b>PILARES</b>										
20.5.1.1	Perfil U-200x50x3mm, INCLUSO PINTURA DE FUNDO TIPO ZARCÃO E ACABAMENTO EM PINTURA ESMALTE SINTÉTICO	kg	1417,08	R\$ 18,50	R\$ 26.114,00	R\$ 33.789,02	R\$ 23,33	0,00%	R\$ -	0,00%	R\$ -
20.5.1.2	Perfil 2L - 40x30mm(T), INCLUSO PINTURA DE FUNDO TIPO ZARCÃO E ACABAMENTO EM PINTURA ESMALTE SINTÉTICO	kg	701,85	R\$ 20,32	R\$ 14.258,00	R\$ 18.374,43	R\$ 26,18	0,00%	R\$ -	0,00%	R\$ -
20.5.1.3	CHAPA DE AÇO GALVANIZADA BITOLA GS6.14, E = 1,95 MM (15,60 KG/M2)	kg	52,42	R\$ 14,08	R\$ 738,00	R\$ 950,90	R\$ 18,14	0,00%	R\$ -	0,00%	R\$ -
20.5.1.4	CHUMBADOR DE AÇO, 1" X 600 MM, PARA POSTES DE AÇO COM BASE, INCLUSO PORCA E ARRUELA	und	56,00	R\$ 24,75	R\$ 1.386,00	R\$ 1.785,28	R\$ 31,88	0,00%	R\$ -	0,00%	R\$ -
20.5.2	<b>TESSOURAS E TERÇAS</b>										
20.5.2.1	Perfil U-127x50x17x3mm, INCLUSO PINTURA DE FUNDO TIPO ZARCÃO E ACABAMENTO EM PINTURA ESMALTE SINTÉTICO	kg	2005,18	R\$ 17,93	R\$ 35.952,00	R\$ 46.319,66	R\$ 23,10	0,00%	R\$ -	0,00%	R\$ -
20.5.2.2	Perfil 2L-50x30mm(T) - MONTANTES DIAGONAIS, INCLUSO PINTURA DE FUNDO TIPO ZARCÃO E ACABAMENTO EM PINTURA ESMALTE SINTÉTICO	kg	529,79	R\$ 18,35	R\$ 9.714,00	R\$ 12.524,24	R\$ 23,94	0,00%	R\$ -	0,00%	R\$ -
20.5.2.3	Perfil C-190x60x20x3mm - TERÇAS, INCLUSO PINTURA DE FUNDO TIPO ZARCÃO E ACABAMENTO EM PINTURA ESMALTE SINTÉTICO	kg	5149,41	R\$ 19,14	R\$ 98.484,00	R\$ 128.984,45	R\$ 24,96	0,00%	R\$ -	0,00%	R\$ -
20.5.3	<b>VIGAS LATERAIS</b>										
20.5.3.1	Perfil U-200x50x3mm, INCLUSO PINTURA DE FUNDO TIPO ZARCÃO E ACABAMENTO EM PINTURA ESMALTE SINTÉTICO	kg	2145,86	R\$ 18,50	R\$ 39.688,00	R\$ 51.135,84	R\$ 23,33	0,00%	R\$ -	0,00%	R\$ -
20.5.3.2	Perfil 2L - 40x30mm(T), INCLUSO PINTURA DE FUNDO TIPO ZARCÃO E ACABAMENTO EM PINTURA ESMALTE SINTÉTICO	kg	514,79	R\$ 20,32	R\$ 10.458,00	R\$ 13.477,18	R\$ 26,18	0,00%	R\$ -	0,00%	R\$ -
20.5.4	<b>CONTRAVENTOS</b>										
20.5.4.1	GANCHOS OLHAL EM AÇO GALVANIZADO, ESPESSURA 18MM, ABERTURA 21MM	und	48,00	R\$ 23,08	R\$ 1.108,00	R\$ 1.427,04	R\$ 29,73	0,00%	R\$ -	0,00%	R\$ -
20.5.4.2	CORTE E DOBRA DE AÇO CA-25, DIÂMETRO DE 12,5 MM, AF. 12/2015	kg	350,15	R\$ 10,66	R\$ 3.728,00	R\$ 4.807,56	R\$ 13,73	0,00%	R\$ -	0,00%	R\$ -
20.5.5	<b>FECHAMENTO</b>										
20.5.5.1	Perfil U-127x50x17x3mm, INCLUSO PINTURA DE FUNDO TIPO ZARCÃO E ACABAMENTO EM PINTURA ESMALTE SINTÉTICO	kg	1403,78	R\$ 17,93	R\$ 25.174,00	R\$ 32.427,32	R\$ 23,10	0,00%	R\$ -	0,00%	R\$ -
20.6	<b>ENGARIMAMENTO PILARES METÁLICOS</b>				<b>R\$ 8.109,17</b>						
20.6.1	MONTAGEM E DESMONTAGEM DE FORMA DE PILARES RETANGULARES E ESTRUTURAS SIMILARES, PE-DIREITO SIMPLES, EM CHAPA DE MADEIRA COMPENSADA, PLASTIFICADA, 4 UTILIZAÇÕES. AF. 09/2020	M2	52,36	R\$ 46,52	R\$ 2.426,00	R\$ 3.137,93	R\$ 59,93	0,00%	R\$ -	0,00%	R\$ -
20.6.2	CONCRETO FCK = 25MPa, TRAÇO 1:3:4:3 SEM MASSA SECA DE CIMENTO/ÁREA MEDIA/BRITA 1) - PREPARO MECÂNICO COM BETONEIRA 600 L. AF. 05/2021	M3	5,71	R\$ 443,50	R\$ 2.532,00	R\$ 3.282,24	R\$ 571,32	0,00%	R\$ -	0,00%	R\$ -
20.6.3	LANÇAMENTO COM USO DE BALDES, ADEBSAMENTO E ACABAMENTO DE CONCRETO EM ESTRUTURAS. AF. 09/2022	M3	5,71	R\$ 232,34	R\$ 1.326,00	R\$ 1.709,00	R\$ 299,30	0,00%	R\$ -	0,00%	R\$ -
20.7	<b>TELHAMENTO</b>										
20.7.1	TELHAMENTO COM TELHA DE AÇO ALUMÍNIO E = 0,5 MM, COM ATÉ 2 ÁGUAS, INCLUSO ICAMENTO. AF. 07/2019	m²	1594,48	R\$ 77,97	R\$ 124.148,00	R\$ 180.149,57	R\$ 100,44	0,00%	R\$ -	0,00%	R\$ -
20.8	<b>PAREDES E PAINÉIS</b>				<b>R\$ 54.278,33</b>						











Item	Descrição	M	8,16	R\$	4,47	R\$ 5,76	R\$ 47,00	8,16	100,0%	R\$	47,00	0%	R\$	-	8,16	100%	R\$	47,00
21.5.8	FIXAÇÃO DE TUBOS HORIZONTAIS DE PVC, Ø PVC OU COBRE DIÂMETROS MAIORES QUE 75 MM COM ABRAÇADEIRA METÁLICA RÍGIDA TIPO D 3", FIXADA EM PERFILADO EM LAJE. AF. 05/2015	M	8,16	R\$	4,47	R\$ 5,76	R\$ 47,00	8,16	100,0%	R\$	47,00	0%	R\$	-	8,16	100%	R\$	47,00
21.5.9	JOELHO 90 GRAUS, PVC, SÉRIE R, ÁGUA PLUVIAL, DN 100 MM, JUNTA ELÁSTICA, FORNECIDO E INSTALADO EM CONDUTORES VERTICAIS DE ÁGUAS PLUVIAIS. AF. 12/2014	UN	4,00	R\$	42,28	R\$ 54,47	R\$ 217,88	4,00	100,0%	R\$	217,88	0%	R\$	-	4,00	100%	R\$	217,88
21.6	<b>PISO</b>					R\$ 5.621,31												
21.6.1	ATERRO O MATERIAL FORA DA OBRA, INCL. APLIOAMENTO	M²	2,36	R\$	100,23	R\$ 129,12	R\$ 304,72	2,36	100,0%	R\$	304,72	0%	R\$	-	2,36	100%	R\$	304,72
21.6.2	ARGAMASSA TRACO 1:3 (EM VOLUME DE CIMENTO E AREIA MÉDIA ÚMIDA) PARA CONTRAPISO, PREPARO MECÂNICO COM BETONEIRA 600 L. AF. 08/2019	M³	1,17	R\$	441,77	R\$ 569,09	R\$ 665,84	1,17	100,0%	R\$	665,84	0%	R\$	-	1,17	100%	R\$	665,84
21.6.3	REVESTIMENTO CERÂMICO PARA PISO COM PLACAS TIPO ESMALTADA PADRÃO POPULAR DE DIMENSÕES 35X35 CM APLICADA EM AMBIENTES DE ÁREA MAIOR QUE 10 M2. AF. 08/2014	M²	39,27	R\$	48,94	R\$ 63,04	R\$ 2.475,58	39,27	100,0%	R\$	2.475,58	0%	R\$	-	39,27	100%	R\$	2.475,58
21.6.4	IMPERMEABILIZAÇÃO DE PISO COM ARGAMASSA DE CIMENTO E AREIA, COM ADITIVO IMPERMEABILIZANTE, E = 2CM. AF. 08/2018	M²	39,27	R\$	43,00	R\$ 55,39	R\$ 2.175,17	39,27	100,0%	R\$	2.175,17	0%	R\$	-	39,27	100%	R\$	2.175,17
21.7	<b>PARQUES E PAINÉIS</b>					R\$ 9.410,25												
21.7.1	ALVENARIA DE VEDAÇÃO DE BLOCOS CERÂMICOS FURADOS NA HORIZONTAL DE 9X19X29 CM (ESPESURA 9 CM) E ARGAMASSA DE ASSENTAMENTO COM PREPARO EM BETONEIRA. AF. 12/2021	M³	137,96	R\$	52,95	R\$ 68,21	R\$ 9.410,25	137,96	100,0%	R\$	9.410,25	0%	R\$	-	137,96	100,0%	R\$	9.410,25
21.8	<b>ESQUADRIAS</b>					R\$ 22.509,69												
21.8.1	VERGA PRÉ-MOLDADA PARA JANELAS COM MAIS DE 1,5 M DE VÃO. AF. 08/2016	M	39,94	R\$	57,89	R\$ 74,57	R\$ 2.978,33	39,94	100,0%	R\$	2.978,33	0%	R\$	-	39,94	100,0%	R\$	2.978,33
21.8.2	ESQUADRIA MAD. 65x30m, C/ CANA, ADUJEL E ALIZAR	M²	5,25	R\$	449,50	R\$ 579,05	R\$ 3.040,01	5,25	100,0%	R\$	3.040,01	0%	R\$	-	5,25	100,0%	R\$	3.040,01
21.8.3	PORTA EM ALUMÍNIO DE ABRIR TIPO VENEZIANA COM GUARNIÇÃO, FIXAÇÃO COM PARAFUSOS - FORNECIMENTO E INSTALAÇÃO. AF. 12/2019	M²	12,96	R\$	448,52	R\$ 577,78	R\$ 7.488,03	12,96	100,0%	R\$	7.488,03	0%	R\$	-	12,96	100,0%	R\$	7.488,03
21.8.4	FECHADURA PARA PORTA EXTERNA	UN	3,00	R\$	88,85	R\$ 114,46	R\$ 343,38	3,00	100,0%	R\$	343,38	0%	R\$	-	3,00	100,0%	R\$	343,38
21.8.5	FECHADURA PARA PORTA DE BANHEIRO	UN	12,00	R\$	64,42	R\$ 82,89	R\$ 995,88	12,00	100,0%	R\$	995,88	0%	R\$	-	12,00	100,0%	R\$	995,88
21.8.6	PUXADOR PARA PCD, FIXADO NA PORTA - FORNECIMENTO E INSTALAÇÃO	UN	8,00	R\$	289,52	R\$ 372,96	R\$ 2.983,68	8,00	100,0%	R\$	2.983,68	0%	R\$	-	8,00	100,0%	R\$	2.983,68
21.8.7	ALVENARIA DE VEDAÇÃO COM ELEMENTO VAZADO DE CERÂMICA (COBOGÓ) DE 7X20X20 CM E ARGAMASSA DE ASSENTAMENTO COM PREPARO EM BETONEIRA. AF. 05/2020	M³	25,15	R\$	144,28	R\$ 185,86	R\$ 4.674,38	25,15	100,0%	R\$	4.674,38	0%	R\$	-	25,15	100,0%	R\$	4.674,38
21.9	<b>SOLEIRAS E PETIÇOS</b>					R\$ 473,69												
21.9.1	SOLEIRA EM GRANITO, LARGURA 15 CM, ESPESURA 2,0 CM. AF. 09/2020	M	3,54	R\$	103,87	R\$ 133,61	R\$ 473,69	3,54	100,0%	R\$	473,69	0%	R\$	-	3,54	100%	R\$	473,69
21.10	<b>REVESTIMENTOS</b>					R\$ 27.285,58												
21.10.1	CHAPISCO DE CIMENTO E AREIA NO TRACO 1:3	M²	275,92	R\$	10,36	R\$ 13,35	R\$ 3.683,53	275,92	100,0%	R\$	3.683,53	0%	R\$	-	275,92	100%	R\$	3.683,53
21.10.2	EMBOCO COM ARGAMASSA 1:6 ADI. Plast.	M²	85,82	R\$	35,78	R\$ 46,07	R\$ 3.953,73	85,82	100,0%	R\$	3.953,73	0%	R\$	-	85,82	100,0%	R\$	3.953,73
21.10.3	REBOCO COM ARGAMASSA 1:6 ADI. Plast.	M²	190,10	R\$	43,84	R\$ 59,80	R\$ 10.759,66	190,10	100,0%	R\$	10.759,66	0%	R\$	-	190,10	100%	R\$	10.759,66
21.10.4	REVESTIMENTO CERÂMICO PADRÃO MÉDIO	M²	85,82	R\$	80,38	R\$ 103,55	R\$ 8.885,66	85,82	100,0%	R\$	8.885,66	0%	R\$	-	85,82	100%	R\$	8.885,66
21.11	<b>PINTURA</b>					R\$ 3.790,58												
21.11.1	APLICAÇÃO DE FUNDO SELADOR ACRILICO EM PAREDES, UMA DEMÃO. AF. 06/2014	M²	104,28	R\$	2,12	R\$ 2,73	R\$ 284,68	104,28	100,0%	R\$	284,68	0%	R\$	-	104,28	100%	R\$	284,68
21.11.2	APLICAÇÃO E LIVAMENTO DE MASSA LÁTEX EM PAREDES, DUAS DEMÃOS. AF. 06/2014	M²	104,28	R\$	12,64	R\$ 16,28	R\$ 1.697,68	104,28	100,0%	R\$	1.697,68	0%	R\$	-	104,28	100%	R\$	1.697,68
21.11.3	APLICAÇÃO MANUAL DE PINTURA COM TINTA LÁTEX ACRILICA EM PAREDES, DUAS DEMÃOS. AF. 08/2014	M²	104,28	R\$	13,46	R\$ 17,34	R\$ 1.808,22	104,28	100,0%	R\$	1.808,22	100,28	R\$	1.808,22	104,28	100%	R\$	1.808,22
21.12	<b>INSTALAÇÕES ELÉTRICAS</b>					R\$ 8.619,81												
21.12.1	<b>CENTRO DE DISTRIBUIÇÃO</b>					R\$ 1.855,06												
21.12.1.1	QUADRO DE DISTRIBUIÇÃO DE ENERGIA EM CHAPA DE AÇO GALVANIZADO DE EMBUTIR, COM BARRAMENTO TRIFÁSICO, PARA 12 DISJUNTORES DN 100A - FORNECIMENTO E INSTALAÇÃO. AF. 10/2020	UN	1,00	R\$	417,25	R\$ 537,50	R\$ 537,50	1,00	100,0%	R\$	537,50	0%	R\$	-	1,00	100%	R\$	537,50
21.12.1.2	DISJUNTOR MONOPOLAR TIPO NEMA, CORRENTE NOMINAL DE 10 ATÉ 30A - FORNECIMENTO E INSTALAÇÃO. AF. 10/2020	UN	4,00	R\$	15,16	R\$ 19,53	R\$ 78,12	4,00	100,0%	R\$	78,12	0%	R\$	-	4,00	100%	R\$	78,12
21.12.1.3	DISJUNTOR TRIPOLAR TIPO NEMA, CORRENTE NOMINAL DE 10 ATÉ 50A - FORNECIMENTO E INSTALAÇÃO. AF. 10/2020	UN	6,00	R\$	88,55	R\$ 114,07	R\$ 684,42	6,00	100,0%	R\$	684,42	0%	R\$	-	6,00	100%	R\$	684,42
21.12.1.4	Disjuntor 3P - 125A a 225A - PADRÃO DIN	UN	1,00	R\$	430,85	R\$ 555,02	R\$ 555,02	1,00	100,0%	R\$	555,02	0%	R\$	-	1,00	100%	R\$	555,02
21.12.2	<b>ELETRÓDUTOS E ACESSÓRIOS</b>					R\$ 1.124,55												
21.12.2.1	ELETRÓDUTO FLEXÍVEL CORRUGADO, PVC, DN 25 MM (3/4"), PARA CIRCUITOS TERMINAIS, INSTALADO EM PAREDE - FORNECIMENTO E INSTALAÇÃO. AF. 12/2015	M	11,05	R\$	8,37	R\$ 10,78	R\$ 119,12	11,05	100,0%	R\$	119,12	0%	R\$	-	11,05	100%	R\$	119,12
21.12.2.2	ELETRÓDUTO FLEXÍVEL CORRUGADO, PVC, DN 32 MM (1"), PARA CIRCUITOS TERMINAIS, INSTALADO EM PAREDE - FORNECIMENTO E INSTALAÇÃO. AF. 12/2015	M	16,99	R\$	11,16	R\$ 14,38	R\$ 244,32	16,99	100,0%	R\$	244,32	0%	R\$	-	16,99	100%	R\$	244,32
21.12.2.3	ELETRÓDUTO FLEXÍVEL CORRUGADO REFORÇADO, PVC, DN 32 MM (1"), PARA CIRCUITOS TERMINAIS, INSTALADO EM LAJE - FORNECIMENTO E INSTALAÇÃO. AF. 12/2015	M	10,10	R\$	12,78	R\$ 16,46	R\$ 166,25	10,10	100,0%	R\$	166,25	0%	R\$	-	10,10	100%	R\$	166,25
21.12.2.4	CONDULETE DE PVC, TIPO LL, PARA ELETRÓDUTO DE PVC SOLDAVEL DN 25 MM (3/4"), APARENTE - FORNECIMENTO E INSTALAÇÃO. AF. 11/2016	UN	5,00	R\$	25,52	R\$ 32,87	R\$ 164,35	5,00	100,0%	R\$	164,35	0%	R\$	-	5,00	100%	R\$	164,35
21.12.2.5	CONDULETE DE PVC, TIPO TB, PARA ELETRÓDUTO DE PVC SOLDAVEL DN 25 MM (3/4"), APARENTE - FORNECIMENTO E INSTALAÇÃO. AF. 11/2016	UN	4,00	R\$	18,91	R\$ 24,36	R\$ 97,44	4,00	100,0%	R\$	97,44	0%	R\$	-	4,00	100%	R\$	97,44
21.12.2.6	CONDULETE DE PVC, TIPO X, PARA ELETRÓDUTO DE PVC SOLDAVEL DN 25 MM (3/4"), APARENTE - FORNECIMENTO E INSTALAÇÃO. AF. 11/2016	UN	1,00	R\$	31,12	R\$ 40,09	R\$ 40,09	1,00	100,0%	R\$	40,09	0%	R\$	-	1,00	100%	R\$	40,09
21.12.2.7	CAIXA REANGULAR 4 X 2 MÉDIA (130 MM PISO), PVC, INSTALADA EM PAREDE - FORNECIMENTO E INSTALAÇÃO. AF. 12/2015	UN	11,00	R\$	12,82	R\$ 16,51	R\$ 181,61	11,00	100,0%	R\$	181,61	0%	R\$	-	11,00	100%	R\$	181,61



UN	7,00	R\$	12,35	R\$	111,37	7,00	100,0%	R\$	111,37		0%	R\$	-	7,00	100%	R\$	111,37
21.12.2.8	CAIXA OCTOGONAL 4" X 4", PVC, INSTALADA EM LAJE - FORNECIMENTO E INSTALAÇÃO, AF. 12/2015				R\$ 15,91												
21.12.3	<b>CABOS E FIOS CONDUTORES</b>				<b>R\$ 5.640,20</b>												
21.12.3.1	CABO DE COBRE FLEXÍVEL ISOLADO 2,5 MIP, ANTI-CHAMA 450/750 V, PARA CIRCUITOS TERMINAIS - FORNECIMENTO E INSTALAÇÃO, AF. 12/2015	M	190,40	R\$	R\$ 5,13	976,75	100,0%	R\$	976,75		0%	R\$	-	190,40	100%	R\$	976,75
21.12.3.2	CABO DE COBRE FLEXÍVEL ISOLADO 4 MM² ANTI-CHAMA 450/750 V, PARA CIRCUITOS TERMINAIS - FORNECIMENTO E INSTALAÇÃO, AF. 12/2015	M	351,75	R\$	R\$ 8,06	2.835,11	100,0%	R\$	2.835,11		0%	R\$	-	351,75	100%	R\$	2.835,11
21.12.4	<b>ILUMINAÇÃO, TOMADAS E INTERRUPTORES</b>																
21.12.4.1	TOMADA BAXA DE ENBITIR (1 MÓDULO), 2P+T 10 A, INCLUINDO SUPORTE E PLACA - FORNECIMENTO E INSTALAÇÃO, AF. 12/2014	UN	4,00	R\$	R\$ 30,58	122,32	100,0%	R\$	122,32		0%	R\$	-	4,00	100%	R\$	122,32
21.12.4.2	INTERRUPTOR SIMPLIS (1 MÓDULO), 10A/25W, INCLUINDO SUPORTE E PLACA - FORNECIMENTO E INSTALAÇÃO, AF. 12/2015	UN	5,00	R\$	R\$ 28,95	144,75	100,0%	R\$	144,75		0%	R\$	-	5,00	100%	R\$	144,75
21.12.4.3	LUMINÁRIA TIPO CALHA, DE SOBREPOR, COM 2 LÂMPADAS TUBULARES FLUORESCENTES DE 18 W, COM REATOR DE PARTIDA RÁPIDA, - FORNECIMENTO E INSTALAÇÃO, AF. 02/2021	UN	1,00	R\$	R\$ 167,83	167,83	100,0%	R\$	167,83		0%	R\$	-	1,00	100%	R\$	167,83
21.12.4.4	LUMINÁRIA TIPO CALHA, DE SOBREPOR, COM 2 LÂMPADAS TUBULARES FLUORESCENTES DE 38 W, COM REATOR DE PARTIDA RÁPIDA, - FORNECIMENTO E INSTALAÇÃO, AF. 02/2021	UN	6,00	R\$	R\$ 232,24	1.393,44	100,0%	R\$	1.393,44		0%	R\$	-	6,00	100%	R\$	1.393,44
21.13	<b>INSTALAÇÕES HIDROSSANITÁRIAS</b>				<b>R\$ 12.601,40</b>												
21.13.1	<b>ÁGUA FRIA</b>				<b>R\$ 3.988,97</b>												
21.13.1.1	TUBO PVC, SOLDÁVEL, DN 25MM, INSTALADO EM RAMAL DE DISTRIBUIÇÃO DE ÁGUA - FORNECIMENTO E INSTALAÇÃO, AF. 12/2014	M	30,00	R\$	R\$ 12,85	379,50	100,0%	R\$	379,50		0%	R\$	-	30,00	100,0%	R\$	379,50
21.13.1.2	TUBO PVC, SOLDÁVEL, DN 32MM, INSTALADO EM RAMAL DE DISTRIBUIÇÃO DE ÁGUA - FORNECIMENTO E INSTALAÇÃO, AF. 12/2014	M	18,00	R\$	R\$ 22,08	397,44	100,0%	R\$	397,44		0%	R\$	-	18,00	100,0%	R\$	397,44
21.13.1.3	TUBO PVC, SOLDÁVEL, DN 40MM, INSTALADO EM PRUMADA DE ÁGUA - FORNECIMENTO E INSTALAÇÃO, AF. 12/2014	M	12,00	R\$	R\$ 21,55	258,60	100,0%	R\$	258,60		0%	R\$	-	12,00	100,0%	R\$	258,60
21.13.1.4	TUBO PVC, SOLDÁVEL, DN 50MM, INSTALADO EM PRUMADA DE ÁGUA - FORNECIMENTO E INSTALAÇÃO, AF. 12/2014	M	12,00	R\$	R\$ 25,82	309,84	100,0%	R\$	309,84		0%	R\$	-	12,00	100,0%	R\$	309,84
21.13.1.5	JOELHO 90 GRAUS, PVC, SOLDÁVEL, DN 25MM, INSTALADO EM RAMAL DE DISTRIBUIÇÃO DE ÁGUA - FORNECIMENTO E INSTALAÇÃO, AF. 12/2014	UND	14,00	R\$	R\$ 7,18	100,52	100,0%	R\$	100,52		0%	R\$	-	14,00	100,0%	R\$	100,52
21.13.1.6	JOELHO 90 GRAUS, PVC, SOLDÁVEL, DN 32MM, INSTALADO EM RAMAL DE DISTRIBUIÇÃO DE ÁGUA - FORNECIMENTO E INSTALAÇÃO, AF. 12/2014	UND	4,00	R\$	R\$ 10,92	43,68	100,0%	R\$	43,68		0%	R\$	-	4,00	100,0%	R\$	43,68
21.13.1.7	JOELHO 90 GRAUS, PVC, SOLDÁVEL, DN 50MM, INSTALADO EM PRUMADA DE ÁGUA - FORNECIMENTO E INSTALAÇÃO, AF. 12/2014	UND	4,00	R\$	R\$ 18,41	73,64	100,0%	R\$	73,64		0%	R\$	-	4,00	100,0%	R\$	73,64
21.13.1.8	JOELHO 90 GRAUS, PVC, SOLDÁVEL, DN 50MM, INSTALADO EM PRUMADA DE ÁGUA - FORNECIMENTO E INSTALAÇÃO, AF. 12/2014	UND	10,00	R\$	R\$ 16,23	162,30	100,0%	R\$	162,30		0%	R\$	-	10,00	100,0%	R\$	162,30
21.13.1.9	Joelho cotovelo de redução 90° PVC-JS - 32mm x 25mm (LH) Te em PVC - JS - 32mm-LH	UND	1,00	R\$	R\$ 15,08	15,08	100,0%	R\$	15,08		0%	R\$	-	1,00	100,0%	R\$	15,08
21.13.1.10	TE DE REDUÇÃO, PVC, SOLDÁVEL, DN 50 MM X 40 MM, INSTALADO EM RESERVAÇÃO DE ÁGUA DE EDIFICAÇÃO QUE POSSUA RESERVATÓRIO DE FIBRAFIBROCIMENTO - FORNECIMENTO E INSTALAÇÃO, AF. 06/2016	UND	2,00	R\$	R\$ 45,51	91,02	100,0%	R\$	91,02		0%	R\$	-	2,00	100,0%	R\$	91,02
21.13.1.11	Te de redução 90° JS - 50mm x 32mm (LH)	UND	3,00	R\$	R\$ 34,24	102,72	100,0%	R\$	102,72		0%	R\$	-	3,00	100,0%	R\$	102,72
21.13.1.12	TE DE REDUÇÃO, PVC, SOLDÁVEL, DN 32MM X 25MM, INSTALADO EM RAMAL DE DISTRIBUIÇÃO DE ÁGUA - FORNECIMENTO E INSTALAÇÃO, AF. 12/2014	UND	4,00	R\$	R\$ 20,43	81,72	100,0%	R\$	81,72		0%	R\$	-	4,00	100,0%	R\$	81,72
21.13.1.13	ADAPTADOR COM FLANGE E ANEL DE VEDAÇÃO, PVC, SOLDÁVEL, DN 25 MM X 34, INSTALADO EM RESERVAÇÃO DE ÁGUA DE EDIFICAÇÃO QUE POSSUA RESERVATÓRIO DE FIBRAFIBROCIMENTO - FORNECIMENTO E INSTALAÇÃO, AF. 08/2016	UND	12,00	R\$	R\$ 27,26	327,12	100,0%	R\$	327,12		0%	R\$	-	12,00	100,0%	R\$	327,12
21.13.1.14	ADAPTADOR COM FLANGE E ANEL DE VEDAÇÃO, PVC, SOLDÁVEL, DN 50 MM X 112, INSTALADO EM RESERVAÇÃO DE ÁGUA DE EDIFICAÇÃO QUE POSSUA RESERVATÓRIO DE FIBRAFIBROCIMENTO - FORNECIMENTO E INSTALAÇÃO, AF. 06/2016	UND	4,00	R\$	R\$ 56,66	226,64	100,0%	R\$	226,64		0%	R\$	-	4,00	100,0%	R\$	226,64
21.13.1.15	Bucha de redução JS - 50mm x 40mm (LH)	UND	1,00	R\$	R\$ 14,09	14,09	100,0%	R\$	14,09		0%	R\$	-	1,00	100,0%	R\$	14,09
21.13.1.16	TORNEIRA DE BOA PARA CAIXA D'ÁGUA, ROSCAVEL, 3/4" - FORNECIMENTO E INSTALAÇÃO, AF. 06/2021	UND	1,00	R\$	R\$ 48,85	48,85	100,0%	R\$	48,85		0%	R\$	-	1,00	100,0%	R\$	48,85
21.13.1.17	CAIXA D'ÁGUA EM POLIETILENO, 2000 LITROS - FORNECIMENTO E INSTALAÇÃO, AF. 06/2021	UND	1,00	R\$	R\$ 1.336,11	1.336,11	100,0%	R\$	1.336,11		0%	R\$	-	1,00	100,0%	R\$	1.336,11
21.13.2	<b>ESGOTO</b>				<b>R\$ 4.388,35</b>												
21.13.2.1	TUBO PVC, SÉRIE NORMAL, ESGOTO PREDIAL, DN 100 MM, FORNECIDO E INSTALADO EM RAMAL DE DESCARGA OU RAMAL DE ESGOTO SANITÁRIO, AF. 12/2014	M	36,00	R\$	R\$ 65,96	2.374,56	100,0%	R\$	2.374,56		0%	R\$	-	36,00	100,0%	R\$	2.374,56
21.13.2.2	TUBO PVC, SÉRIE NORMAL, ESGOTO PREDIAL, DN 75 MM, FORNECIDO E INSTALADO EM RAMAL DE DESCARGA OU RAMAL DE ESGOTO SANITÁRIO, AF. 12/2014	M	12,00	R\$	R\$ 50,38	604,56	100,0%	R\$	604,56		0%	R\$	-	12,00	100,0%	R\$	604,56
21.13.2.3	TUBO PVC, SÉRIE NORMAL, ESGOTO PREDIAL, DN 50 MM, FORNECIDO E INSTALADO EM PRUMADA DE ESGOTO SANITÁRIO OU VENTILAÇÃO, AF. 12/2014	M	30,00	R\$	R\$ 15,84	475,20	100,0%	R\$	475,20		0%	R\$	-	30,00	100,0%	R\$	475,20
21.13.2.4	TUBO PVC, SÉRIE NORMAL, ESGOTO PREDIAL, DN 40 MM, FORNECIDO E INSTALADO EM RAMAL DE DESCARGA OU RAMAL DE ESGOTO SANITÁRIO, AF. 12/2014	M	6,00	R\$	R\$ 20,89	125,34	100,0%	R\$	125,34		0%	R\$	-	6,00	100,0%	R\$	125,34
21.13.2.5	CURVA LONGA 90 GRAUS, PVC, SÉRIE NORMAL, ESGOTO PREDIAL, DN 100 MM, JUNTA ELÁSTICA, FORNECIDO E INSTALADO EM SUBCOLETORES AÉREO DE ESGOTO SANITÁRIO, AF. 12/2014	UN	1,00	R\$	R\$ 82,90	82,90	100,0%	R\$	82,90		0%	R\$	-	1,00	100,0%	R\$	82,90
21.13.2.6	CURVA CURTA 90 GRAUS, PVC, SÉRIE NORMAL, ESGOTO PREDIAL, DN 40 MM, JUNTA SOLDÁVEL, FORNECIDO E INSTALADO EM RAMAL DE DESCARGA OU RAMAL DE ESGOTO SANITÁRIO, AF. 12/2014	UN	6,00	R\$	R\$ 13,24	79,44	100,0%	R\$	79,44		0%	R\$	-	6,00	100,0%	R\$	79,44
21.13.2.7	JOELHO 90 GRAUS, PVC, SÉRIE NORMAL, ESGOTO PREDIAL, DN 100 MM, JUNTA ELÁSTICA, FORNECIDO E INSTALADO EM PRUMADA DE ESGOTO SANITÁRIO OU VENTILAÇÃO, AF. 12/2014	UN	9,00	R\$	R\$ 23,72	213,48	100,0%	R\$	213,48		0%	R\$	-	9,00	100,0%	R\$	213,48



Item	Descrição	UN	Qtd	Valor Unit	Valor Total	%	Qtd	Valor Unit	Valor Total	%	Qtd	Valor Unit	Valor Total	%					
21.13.2.8	JOELHO 90 GRAUS, PVC, SERIE NORMAL, ESGOTO PREDIAL, DN 75 MM, JUNTA ELÁSTICA, FORNECIDO E INSTALADO EM PRIMADA DE ESGOTO SANITÁRIO OUVENTILADO, AF_12/2014.	UN	4,00	R\$ 13,90	R\$ 55,60	100,00%	4,00	R\$ 13,90	R\$ 55,60	100,00%	4,00	R\$ 13,90	R\$ 55,60	100,00%					
21.13.2.9	JOELHO 90 GRAUS, PVC, SERIE NORMAL, ESGOTO PREDIAL, DN 40 MM, JUNTA SOLDAVEL, FORNECIDO E INSTALADO EM RRAMAL DE DESCARGA OU RAMAL DE ESGOTO SANITÁRIO, AF_12/2014.	UN	6,00	R\$ 9,53	R\$ 57,18	100,00%	6,00	R\$ 9,53	R\$ 57,18	100,00%	6,00	R\$ 9,53	R\$ 57,18	100,00%					
21.13.2.10	JOELHO 45 GRAUS, PVC, SERIE NORMAL, ESGOTO PREDIAL, DN 50 MM, JUNTA ELÁSTICA, FORNECIDO E INSTALADO EM PRIMADA DE ESGOTO SANITÁRIO OUVENTILADO, AF_12/2014.	UN	6,00	R\$ 7,04	R\$ 42,24	100,00%	6,00	R\$ 7,04	R\$ 42,24	100,00%	6,00	R\$ 7,04	R\$ 42,24	100,00%					
21.13.2.11	JUNÇÃO SIMPLES, PVC, SERIE NORMAL, ESGOTO PREDIAL, DN 50 X 50 MM, JUNTA ELÁSTICA, FORNECIDO E INSTALADO EM RAMAL DE DESCARGA OU RAMAL DE ESGOTO SANITÁRIO, AF_12/2014.	UN	2,00	R\$ 21,30	R\$ 42,60	100,00%	2,00	R\$ 21,30	R\$ 42,60	100,00%	2,00	R\$ 21,30	R\$ 42,60	100,00%					
21.13.2.12	BUCHA DE REDUÇÃO LONGA, PVC, SERIE R ÁGUA PLUVIAL, DN 50 X 40 MM, JUNTA ELÁSTICA, FORNECIDO E INSTALADO EM RAMAL DE ENCAMINHAMENTO, AF_12/2014.	UN	6,00	R\$ 12,06	R\$ 72,36	100,00%	6,00	R\$ 12,06	R\$ 72,36	100,00%	6,00	R\$ 12,06	R\$ 72,36	100,00%					
21.13.2.13	FORNECIMENTO E INSTALAÇÃO DE CAP PVC, SOLDAVEL, DN 100 MM, SERIE NORMAL, PARA ESGOTO PREDIAL.	UND	3,00	R\$ 16,82	R\$ 50,46	100,00%	3,00	R\$ 16,82	R\$ 50,46	100,00%	3,00	R\$ 16,82	R\$ 50,46	100,00%					
20.13.3	CAIXAS E ACESSÓRIOS			R\$ 4.264,18				R\$ 4.264,18				R\$ 4.264,18							
21.13.3.1	CAIXA SIFONADA, PVC, DN 100 X 100 X 50 MM, JUNTA ELÁSTICA, FORNECIDA E INSTALADA EM RAMAL DE DESCARGA, OU EM RAMAL DE ESGOTO SANITÁRIO, AF_12/2014.	UN	6,00	R\$ 37,07	R\$ 222,42	100,00%	6,00	R\$ 37,07	R\$ 222,42	100,00%	6,00	R\$ 37,07	R\$ 222,42	100,00%					
21.13.3.2	CAIXA ENTERRADA HIDRÁULICA RETANGULAR, EM CONCRETO PRÉ-MOLDADO, DIMENSÕES INTERNAS: 0,6X0,6X0,5 M, AF_12/2020.	UN	8,00	R\$ 385,97	R\$ 3.087,76	100,00%	8,00	R\$ 385,97	R\$ 3.087,76	100,00%	8,00	R\$ 385,97	R\$ 3.087,76	100,00%					
21.14	LOUÇAS, ACESSÓRIOS E METAIS			R\$ 12.920,44				R\$ 12.920,44				R\$ 12.920,44							
21.14.1	BANCADEA GRANITO CINZA, 50 X 80 CM, INCL. CUBA DE EMBUTIR OVAL, LOUÇA BRANCA, 35 X 50 CM, VALVULA METAL CROMADO, SIFÃO FLEXIVEL PVC, ENGATE 30 CM FLEXIVEL PLÁSTICO E TORNEIRA CROMADA DE MESA, PADRÃO POPULAR - FORNEC. E INSTALAÇÃO, AF_01/2020.	UN	6,00	R\$ 577,11	R\$ 3.462,66	100,00%	6,00	R\$ 577,11	R\$ 3.462,66	100,00%	6,00	R\$ 577,11	R\$ 3.462,66	100,00%					
21.14.2	CHUVEIRO ELÉTRICO COM JATO DE ÁGUA QUENTE, TIPO DUCHA - FORNECIMENTO E INSTALAÇÃO, AF_01/2020.	UN	6,00	R\$ 87,85	R\$ 527,10	100,00%	6,00	R\$ 87,85	R\$ 527,10	100,00%	6,00	R\$ 87,85	R\$ 527,10	100,00%					
21.14.3	VASO SANITÁRIO SIFONADO CONVENCIONAL PARA PCD SEM FURO FRONTAL COM LOUÇA BRANCA SEM ASSENTO - FORNECIMENTO E INSTALAÇÃO, AF_01/2020.	UN	2,00	R\$ 645,94	R\$ 1.291,88	100,00%	2,00	R\$ 645,94	R\$ 1.291,88	100,00%	2,00	R\$ 645,94	R\$ 1.291,88	100,00%					
21.14.4	VASO SANITÁRIO SIFONADO COM CAIXA ACOPLADA LOUÇA BRANCA, INCLUSO ENGATE FLEXIVEL EM PLÁSTICO BRANCO, 1/2 X 40CM - FORNECIMENTO E INSTALAÇÃO, AF_01/2020.	UN	6,00	R\$ 407,09	R\$ 2.442,54	100,00%	6,00	R\$ 407,09	R\$ 2.442,54	100,00%	6,00	R\$ 407,09	R\$ 2.442,54	100,00%					
21.14.5	ASSENTO SANITÁRIO CONVENCIONAL - FORNECIMENTO E INSTALAÇÃO, AF_01/2020.	UN	8,00	R\$ 33,20	R\$ 265,60	100,00%	8,00	R\$ 33,20	R\$ 265,60	100,00%	8,00	R\$ 33,20	R\$ 265,60	100,00%					
21.14.6	Ducha higiênica cromada	UN	8,00	R\$ 150,02	R\$ 1.200,16	100,00%	8,00	R\$ 150,02	R\$ 1.200,16	100,00%	8,00	R\$ 150,02	R\$ 1.200,16	100,00%					
21.14.7	REGISTRO DE PRESSÃO BRUTO, LATÃO, ROSCÁVEL, 3/4", COM ACABAMENTO E CANOPLA CROMADOS - FORNECIMENTO E INSTALAÇÃO, AF_08/2021	UN	6,00	R\$ 86,07	R\$ 516,42	100,00%	6,00	R\$ 86,07	R\$ 516,42	100,00%	6,00	R\$ 86,07	R\$ 516,42	100,00%					
21.14.8	REGISTRO DE GAIVETA BRUTO, LATÃO, ROSCÁVEL, 1 1/2", COM ACABAMENTO E CANOPLA CROMADOS - FORNECIMENTO E INSTALAÇÃO, AF_08/2021	UN	2,00	R\$ 162,33	R\$ 324,66	100,00%	2,00	R\$ 162,33	R\$ 324,66	100,00%	2,00	R\$ 162,33	R\$ 324,66	100,00%					
21.15	SERVIÇOS COMPLEMENTARES			R\$ 1.858,27				R\$ 1.858,27				R\$ 1.858,27							
21.15.1	LIMPEZA GERAL E ENTREGA DA OBRA	MP	83,28	R\$ 6,35	R\$ 528,84	100,00%	83,28	R\$ 6,35	R\$ 528,84	100,00%	83,28	R\$ 6,35	R\$ 528,84	100,00%					
21.15.2	EXTINTOR DE INCÊNDIO PORTÁTIL COM CARGA DE PQS DE 4 KG, CLASSE BC - FORNECIMENTO E INSTALAÇÃO, AF_10/2020_P	UN	4,00	R\$ 188,78	R\$ 755,12	100,00%	4,00	R\$ 188,78	R\$ 755,12	100,00%	4,00	R\$ 188,78	R\$ 755,12	100,00%					
21.15.3	Placa de sinalização fotoluminescente	UN	4,00	R\$ 33,18	R\$ 132,72	100,00%	4,00	R\$ 33,18	R\$ 132,72	100,00%	4,00	R\$ 33,18	R\$ 132,72	100,00%					
<b>CUSTO TOTAL GERAL</b>													<b>23%</b>	<b>R\$ 3.709.132,68</b>	<b>R\$ 836.820,90</b>	<b>5,49%</b>	<b>R\$ 203.628,21</b>	<b>28%</b>	<b>R\$ 1.040.449,11</b>
													<b>% SALDO TOTAL</b>	<b>R\$ 2.668.893,56</b>	<b>71,95%</b>				
													<b>% EXECUTADO TOTAL</b>	<b>R\$ 1.040.449,11</b>	<b>28,05%</b>				
													<b>% MEDIDO NO PERÍODO</b>	<b>R\$ 203.628,21</b>	<b>5,49%</b>				

**VICTORIA GUIMARAES** Assinado de forma digital por  
**ALEXANDRE:02486305** VICTORIA GUIMARAES  
**203** ALEXANDRE:02486305203  
 Dados: 2024.05.08 10:38:08 -03'00'

**ANDRE DOUGLAS** Assinado de forma digital por  
**LOURIDO** ANDRE DOUGLAS LOURIDO  
**LIRA:00124068219** LIRA:00124068219  
 Dados: 2024.05.08 11:00:06  
 -03'00'



## SERVIÇO GRATUITO



GOVERNO DO ESTADO DO PARÁ  
SECRETARIA DE ESTADO DA FAZENDA

**CERTIDAO NEGATIVA DE NATUREZA TRIBUTÁRIA**

**Nome:** SOLLOS CONSTRUTORA LTDA

**Inscrição Estadual:** 15.196.876-4

**CNPJ:** 01.733.027/0001-56

Ressalvado o direito de a Fazenda Pública Estadual cobrar e inscrever quaisquer dívidas de responsabilidade do sujeito passivo acima identificado que vierem a ser apuradas, é certificado que **NÃO CONSTAM**, até a presente data, pendências em seu nome, relativamente aos débitos administrados pela Secretaria Executiva de Estado da Fazenda, de natureza tributária, inscritos ou não na Dívida Ativa.

A presente Certidão, emitida nos termos do Decreto n.º 2.473, de 29 de setembro de 2006, e da Instrução Normativa n.º 0019, de 5 de Outubro de 2006, somente produzirá efeitos após a confirmação de sua autenticidade, pela Internet, no Portal de Serviço da Secretaria Executiva de Estado da Fazenda no endereço eletrônico [www.sefa.pa.gov.br](http://www.sefa.pa.gov.br).

**Emitida às:** 10:22:07 do dia 08/03/2024

**Válida até:** 04/09/2024

**Número da Certidão:** 702024080285183-5

**Código de Controle de Autenticidade:** 988E46A5.AF2585C5.59996FF9.E9E93BA0

**Observação:**

- Nos termos da legislação pertinente a presente Certidão poderá, independente de notificação prévia, ser cassada quando, dentro do período de validade forem verificadas as hipóteses previstas no art. 6º da Instrução Normativa n.º 0019, de 5 de Outubro de 2006, como também em decorrência da suspensão de medida liminar.

- A cassação da certidão será efetuada de ofício, devendo ser dada a publicidade do fato por meio de consulta pública no endereço eletrônico [www.sefa.pa.gov.br](http://www.sefa.pa.gov.br).

Válida em todo território paraense.

SERVIÇO GRATUITO



## SERVIÇO GRATUITO

GOVERNO DO ESTADO DO PARÁ  
SECRETARIA DE ESTADO DA FAZENDA**CERTIDAO NEGATIVA DE NATUREZA NÃO TRIBUTÁRIA****Nome:** SOLLOS CONSTRUTORA LTDA**Inscrição Estadual:** 15.196.876-4**CNPJ:** 01.733.027/0001-56

Ressalvado o direito de a Fazenda Pública Estadual cobrar e inscrever quaisquer dívidas de responsabilidade do sujeito passivo acima identificado que vierem a ser apuradas, é certificado que **NÃO CONSTAM**, até a presente data, pendências em seu nome, relativamente aos débitos administrados pela Secretaria Executiva de Estado da Fazenda, de natureza não tributária, incritos na Dívida Ativa.

A presente Certidão, emitida nos termos do Decreto n.º 2.473, de 29 de setembro de 2006, e da Instrução Normativa n.º 0019, de 5 de Outubro de 2006, somente produzirá efeitos após a confirmação de sua autenticidade, pela Internet, no Portal de Serviço da Secretaria Executiva de Estado da Fazenda no endereço eletrônico [www.sefa.pa.gov.br](http://www.sefa.pa.gov.br).

**Emitida às:** 10:22:07 do dia 08/03/2024**Válida até:** 04/09/2024**Número da Certidão:** 702024080285184-3**Código de Controle de Autenticidade:** 1F516C66.C262353D.97B30D8C.4BE03F51**Observação:**

- Nos termos da legislação pertinente a presente Certidão poderá, independente de notificação prévia, ser cassada quando, dentro do período de validade forem verificadas as hipóteses previstas no art. 9º da Instrução Normativa n.º 0019, de 5 de Outubro de 2006, como também em decorrência da suspensão de medida liminar.

- A cassação da certidão será efetuada de ofício, devendo ser dada a publicidade do fato por meio de consulta pública no endereço eletrônico [www.sefa.pa.gov.br](http://www.sefa.pa.gov.br).

Válida em todo território paraense.

SERVIÇO GRATUITO





MINISTÉRIO DA FAZENDA  
Secretaria da Receita Federal do Brasil  
Procuradoria-Geral da Fazenda Nacional

## CERTIDÃO POSITIVA COM EFEITOS DE NEGATIVA DE DÉBITOS RELATIVOS AOS TRIBUTOS FEDERAIS E À DÍVIDA ATIVA DA UNIÃO

Nome: **SOLLOS CONSTRUTORA LTDA**  
CNPJ: **01.733.027/0001-56**

Ressalvado o direito de a Fazenda Nacional cobrar e inscrever quaisquer dívidas de responsabilidade do sujeito passivo acima identificado que vierem a ser apuradas, é certificado que:

1. constam débitos administrados pela Secretaria da Receita Federal do Brasil (RFB) com exigibilidade suspensa nos termos do art. 151 da Lei nº 5.172, de 25 de outubro de 1966 - Código Tributário Nacional (CTN), ou objeto de decisão judicial que determina sua desconsideração para fins de certificação da regularidade fiscal, ou ainda não vencidos; e
2. constam nos sistemas da Procuradoria-Geral da Fazenda Nacional (PGFN) débitos inscritos em Dívida Ativa da União (DAU) com exigibilidade suspensa nos termos do art. 151 do CTN, ou garantidos mediante bens ou direitos, ou com embargos da Fazenda Pública em processos de execução fiscal, ou objeto de decisão judicial que determina sua desconsideração para fins de certificação da regularidade fiscal.

Conforme disposto nos arts. 205 e 206 do CTN, este documento tem os mesmos efeitos da certidão negativa.

Esta certidão é válida para o estabelecimento matriz e suas filiais e, no caso de ente federativo, para todos os órgãos e fundos públicos da administração direta a ele vinculados. Refere-se à situação do sujeito passivo no âmbito da RFB e da PGFN e abrange inclusive as contribuições sociais previstas nas alíneas 'a' a 'd' do parágrafo único do art. 11 da Lei nº 8.212, de 24 de julho de 1991.

A aceitação desta certidão está condicionada à verificação de sua autenticidade na Internet, nos endereços <<http://rfb.gov.br>> ou <<http://www.pgfn.gov.br>>.

Certidão emitida gratuitamente com base na Portaria Conjunta RFB/PGFN nº 1.751, de 2/10/2014.

Emitida às 14:57:28 do dia 08/03/2024 <hora e data de Brasília>.

Válida até 04/09/2024.

Código de controle da certidão: **B93A.E92E.0ABB.6E73**

Qualquer rasura ou emenda invalidará este documento.



Voltar

Imprimir



## Certificado de Regularidade do FGTS - CRF

**Inscrição:** 01.733.027/0001-56  
**Razão Social:** SOLLOS CONSTRUTOTA LTDA  
**Endereço:** R SANTA TERESINHA 19 / AMPARO / SANTAREM / PA / 68035-520

A Caixa Econômica Federal, no uso da atribuição que lhe confere o Art. 7, da Lei 8.036, de 11 de maio de 1990, certifica que, nesta data, a empresa acima identificada encontra-se em situação regular perante o Fundo de Garantia do Tempo de Serviço - FGTS.

O presente Certificado não servirá de prova contra cobrança de quaisquer débitos referentes a contribuições e/ou encargos devidos, decorrentes das obrigações com o FGTS.

**Validade:** 15/04/2024 a 14/05/2024

**Certificação Número:** 2024041520353619185846

Informação obtida em 17/04/2024 09:03:57

A utilização deste Certificado para os fins previstos em Lei esta condicionada a verificação de autenticidade no site da Caixa:  
**[www.caixa.gov.br](http://www.caixa.gov.br)**





**PREFEITURA DE SANTARÉM**  
**Secretaria Municipal de Finanças**

Av. Dr. Anysio Chaves, 853 - Aeroporto Velho CEP 68.030-290 Santarém - Pará

=====

**CERTIDÃO NEGATIVA DE DÉBITOS TRIBUTÁRIOS**  
**MUNICIPAIS E À DIVIDA ATIVA**

**Nome Empresarial:** SOLLOS CONSTRUTORA LTDA  
**Insc Municipal .:** 5.4.60633  
**CNPJ .....** 01.733.027/0001-56  
**Endereço .....** RUA SANTA TEREZINHA, 19 - AMPARO

Ressalvado o direito de a Fazenda Pública Municipal cobrar e inscrever quaisquer dívidas de responsabilidade do sujeito passivo acima identificado que vierem a ser apuradas, é certificado que NÃO CONSTAM, até a presente data, pendências vinculadas ao seu CNPJ, relativas a créditos tributários administrados pela Secretaria Municipal de Finanças e a inscrições em Dívida Ativa junto à Procuradoria Fiscal do Município.

A presente Certidão, emitida nos termos do art. 205 do Código Tributário Nacional c/c o art. 313 da Lei Complementar 013, de 23 de dezembro de 2022 - Código Tributário Municipal, deverá ter sua autenticidade confirmada no Portal de Serviços da Prefeitura de Santarém, no endereço eletrônico [www.santarem.pa.gov.br](http://www.santarem.pa.gov.br).

**Número da Certidão:** 46682  
**Emitida em:** 08 de Março de 2024, às 09:52:51  
**Válida até:** 06 de Junho de 2024  
**Código de Autenticidade:** 2024.00466828489.038

**Observações:**

- Nos termos da legislação pertinente a presente Certidão poderá, independente de notificação prévia, ser cassada quando, dentro do período de validade forem verificadas as hipóteses de erro, fraude ou dolo, ou por falta de atualização cadastral, como também em decorrência da suspensão de medida liminar judicial.
- A cassação da certidão será efetuada de ofício, devendo ser dada a publicidade do fato por meio de consulta pública no endereço eletrônico [www.santarem.pa.gov.br](http://www.santarem.pa.gov.br).
- A atualização de informações em qualquer cadastro do município é de inteira responsabilidade do contribuinte.

CERTIDÃO EMITIDA GRATUITAMENTE



Valor: R\$ 3.092,55

# - Guia do FGTS Digital

Realizado em: 17/04/2024 - 15:29:25

Solicitante: ANDRÉ DOUGLAS LOURIDO LIRA

Cooperativa e conta origem: 0818387777

Nome do destinatário: CAIXA ECONOMICA FEDERAL

CNPJ do destinatário: 00.360.305/0001-04

Instituição do destinatário: CAIXA ECONOMICA FEDERAL

Agência e conta do destinatário: 0647 / 999900053/000360305-5

Nome do pagador: Sollos Construtora Ltda

CNPJ do pagador: 01.733.027/0001-56

Instituição do pagador: BANCO COOPERATIVO SICREDI S.A.

Nome do devedor: SOLLOS CONSTRUTORA LTDA

CNPJ do devedor: 01.733.027/0001-56

ID da transação: F37442605207404171829165pzFI0ke

Dados gerais:

Identificador: a4ad36a043ac4e4a9ff413df4e2db1db

Valor original: R\$ 3.092,55

Vencimento: 19/04/2024

Autenticação Eletrônica: E374.4260.5202.4041.71829165pzFI0ke

Número de Controle: 10748041811

Emitido em: 17/04/2024 - 15:40:28

\* A transação acima foi realizada no nosso Aplicativo Sicredi conforme as condições especificadas neste comprovante.  
\* Os dados digitados são de responsabilidade do usuário.  
Serviços por telefone: 3003.4770 (Capitais e Regiões Metropolitanas) / 0800.724.4770 (Demais Regiões)  
SAC: 0800.724.7220 / Ouvidoria: 0800.646.25.19

24

Pagar este documento até

19/04/2024

às 21:59:59 (Brasília)

Valor a recolher

3.092,55

	Indenização Compensatória	Encargos FGTS	Total
o	0,00	0,00	3.092,55
o	<b>0,00</b>	<b>0,00</b>	<b>3.092,55</b>

Data de geração da Guia: 09/04/2024 às 15:40:27 - Página 1/1  
O detalhamento da guia pode ser consultado através do endereço <https://fgtsdigital.sistema.gov.br>



MINISTÉRIO DO  
TRABALHO  
E EMPREGO



PIX Copia e Cola:

00020102122690014bz.gov.br:pix:258@pix-qrcode-caixa.gov.br/api/v2/cobv/13e93e0544b54e6e97e433b7a7b3e02052040000530398e5802b85923CAIXA ECONOMICA FEDERAL008BRASILIA02070503111040417

Payload Location:

pix-qrcode-caixa.gov.br/api/v2/cobv/13e93e0544b54e6e97e433b7a7b3e020



CPF/CNPJ do Empregador  
01.733.027

Nome/Razão Social do Empregador  
SOLLOS CONSTRUTORA LTDA

Núm. de Pág.  
1

Identificador  
0124040903731368-9

Tag  
MENSAL 03/2024

Pagar este documento até

19/04/2024

às 21:59:59 (Brasília)

Observações

Valor a recolher

3.092,55

### Composição do Documento

Competência	Quantidade Trabalhadores	FGTS Mensal	FGTS Rescisório	Indenização Compensatória	Encargos FGTS	Total
03/2024	23	3.092,55	0,00	0,00	0,00	3.092,55
<b>Total Geral:</b>		<b>3.092,55</b>	<b>0,00</b>	<b>0,00</b>	<b>0,00</b>	<b>3.092,55</b>

Data de geração da Guia: 09/04/2024 às 15:40:27 - Página 1/1

O detalhamento da guia pode ser consultado através do endereço <https://fgtsdigital.sistema.gov.br>







## Detalhe da Guia Emitida

Empregador: 01.733.027 Nome Empregador: SOLLOS CONSTRUTORA LTDA Qtd. Trabalhadores: 23 Origem: Gestão de Guias  
Vencimento da Guia: 19/04/2024 Número da Guia: 0124040903731368-9 Emitida por: 01.733.027/0001-56 - SOLLOS CONSTRUTORA Data Emissão: 09/04/2024 15:40:27 (Brasília)

### Relação de Trabalhadores

Comp. Apuração	Comp. Referência	Nome Trabalhador	Matrícula	CPF	Categoria	Vencimento	Tipo Depósito	Base Remuneração Total	Valor FGTS na Guia	Juros	Atualiz. Monetária	Multa	Total
03/2024		GILBERTO SOUSA DOS SANTOS	04774000035	855.225.542-15	101	19/04/2024	Mensal	1.965,09	157,20	0,00	0,00	0,00	157,20
03/2024		LUIZ CARLOS MORAIS DOS SANTOS	04774000036	028.162.762-54	101	19/04/2024	Mensal	1.422,25	113,78	0,00	0,00	0,00	113,78
03/2024		TIAGO DO NASCIMENTO SOUSA	04774000043	017.665.442-90	101	19/04/2024	Mensal	1.422,25	113,78	0,00	0,00	0,00	113,78
Total do Tomador								90.017.18866/73	4.809,59	384,76	0,00	0,00	384,76
Total do Estabelecimento								01.733.027/0001-56	38.658,08	3.092,55	0,00	0,00	3.092,55
Total da Guia									38.658,08	3.092,55	0,00	0,00	3.092,55



### Detalhe da Guia Emitida

**Empregador:** 01.733.027 Nome Empregador: SOLLOS CONSTRUTORA LTDA **Qtd. Trabalhadores:** 23 **Origem:** Gestão de Guias  
**Vencimento da Guia:** 19/04/2024 **Número da Guia:** 0124040903731368-9 **Emitida por:** 01.733.027/0001-56 - SOLLOS CONSTRUTORA **Data Emissão:** 09/04/2024 15:40:27 (Brasília)

#### Relação de Trabalhadores

Comp. Aparentação	Comp. Referência	Nome Trabalhador	Matrícula	CPF	Categoria	Vencimento	Tipo Depósito	Base Remuneração Total	Valor FGTS na Guia	Juros	Atualiz. Monetária	Multa	Total
03/2024		CLAUDNEY SCHEIBER HEISLER	04774000023	010.510.992-42	101	19/04/2024	Mensal	507,12	40,56	0,00	0,00	0,00	40,56
03/2024		FRANCISCO MOTA LIRA	04774000046	861.661.312-91	101	19/04/2024	Mensal	1.965,09	157,20	0,00	0,00	0,00	157,20
03/2024		GABRIEL SOUZA DA SILVA	04774000039	020.540.562-27	101	19/04/2024	Mensal	1.422,25	113,78	0,00	0,00	0,00	113,78
03/2024		GODOFREDO NUNES SOUSA	04774000040	623.671.102-04	101	19/04/2024	Mensal	1.422,25	113,78	0,00	0,00	0,00	113,78
03/2024		JAILSON SANTOS DA SILVA	04774000042	020.448.022-10	101	19/04/2024	Mensal	1.422,25	113,78	0,00	0,00	0,00	113,78
03/2024		JESENIAS BARRA PINHEIRO	04774000048	030.661.172-43	101	19/04/2024	Mensal	1.965,09	157,20	0,00	0,00	0,00	157,20
03/2024		JESSE DA SILVA	04774000047	547.192.912-87	101	19/04/2024	Mensal	1.965,09	157,20	0,00	0,00	0,00	157,20
03/2024		JONATHAN DO CARMO MOTA	04774000025	052.891.912-16	101	19/04/2024	Mensal	1.422,25	113,78	0,00	0,00	0,00	113,78
03/2024		JOSE ARIMATEIA OLIVEIRA DOS SANTOS	04774000041	005.558.112-98	101	19/04/2024	Mensal	1.834,08	146,72	0,00	0,00	0,00	146,72
03/2024		JOSE DE AMIRAES DOS SANTOS CONCEIC	04774000027	021.464.822-22	101	19/04/2024	Mensal	1.422,25	113,78	0,00	0,00	0,00	113,78
03/2024		JOSIVAN DA SILVA CALISTO	04774000050	046.357.152-56	101	19/04/2024	Mensal	1.422,25	113,78	0,00	0,00	0,00	113,78
03/2024		MARCOS JOENDER COELHO BASTOS	04774000033	013.010.452-33	101	19/04/2024	Mensal	2.177,96	174,23	0,00	0,00	0,00	174,23
03/2024		RUI DOS SANTOS SILVA	04774000045	206.104.242-20	101	19/04/2024	Mensal	1.965,09	157,20	0,00	0,00	0,00	157,20
03/2024		WELBER RODRIGUES BRITO	04774000049	037.871.072-90	101	19/04/2024	Mensal	1.474,90	117,99	0,00	0,00	0,00	117,99
<b>Total do Tomador</b>								<b>90.017.58702772</b>	<b>22.387,92</b>	<b>1.790,98</b>	<b>0,00</b>	<b>0,00</b>	<b>1.790,98</b>
<b>Total do Estabelecimento</b>								<b>01.733.027/0001-56</b>	<b>38.658,08</b>	<b>3.092,55</b>	<b>0,00</b>	<b>0,00</b>	<b>3.092,55</b>
								<b>Total da Guia</b>	<b>38.658,08</b>	<b>3.092,55</b>	<b>0,00</b>	<b>0,00</b>	<b>3.092,55</b>





### Detalhe da Guia Emitida

Empregador: 01.733.027 Nome Empregador: SOLLOS CONSTRUTORA LTDA Qtd. Trabalhadores: 23 Origem: Gestão de Guias  
 Vencimento da Guia: 19/04/2024 Número da Guia: 0124040903731368-9 Emitida por: 01.733.027/0001-56 - SOLLOS CONSTRUTORA Data Emissão: 09/04/2024 15:40:27 (Brasília)

#### Relação de Trabalhadores

Estabelecimento: 01.733.027/0001-56		Tomador: 90.017.58742/78											
Comp. Aportação	Comp. Referência	Nome Trabalhador	Matrícula	CPF	Categoria	Vencimento	Tipo Depósito	Base Remuneração Total	Valor FGTS na Guia	Juros	Atualiz. Monetária	Multa	Total
03/2024		ANDERSON MENDES VIDAL	04774000080	010.537.292-37	101	19/04/2024	Mensal	2.177,96	174,23	0,00	0,00	0,00	174,23
03/2024		ANSELMO LEIL TAVARES	04774000032	894.292.142-68	101	19/04/2024	Mensal	1.965,09	157,20	0,00	0,00	0,00	157,20
03/2024		ANTONIO ROINEY DA SILVA DE LIRA	04774000015	553.618.202-10	101	19/04/2024	Mensal	1.965,09	157,20	0,00	0,00	0,00	157,20
03/2024		DEIDISON LOPES DOS SANTOS	04774000003	793.624.862-53	101	19/04/2024	Mensal	1.965,09	157,20	0,00	0,00	0,00	157,20
03/2024		EDIVAN FERNANDES AGUIAR	04774000034	029.962.312-28	101	19/04/2024	Mensal	1.422,25	113,78	0,00	0,00	0,00	113,78
				Total do Tomador		90.017.58742/78		9.495,48	759,61	0,00	0,00	0,00	759,61
				Total do Estabelecimento		01.733.027/0001-56		38.658,08	3.092,55	0,00	0,00	0,00	3.092,55
				Total da Guia				38.658,08	3.092,55	0,00	0,00	0,00	3.092,55







### Detalhe da Guia Emitida

Empregador: 01.733.027 Nome Empregador: SOLLOS CONSTRUTORA LTDA Qtd. Trabalhadores: 23 Origem: Gestão de Guias  
 Vencimento da Guia: 19/04/2024 Número da Guia: 0124040903731368-9 Emitida por: 01.733.027/0001-56 - SOLLOS CONSTRUTORA Data Emissão: 09/04/2024 15:40:27 (Brasília)

### Relação de Categorias

Comp. Apuração	Categoria	Qtd. Trabalhadores	Base Remuneração Total	FGTS Mensal na Guia	FGTS Rescisório na Guia	Ind. Compensatória na Guia	Juros	Atualiz. Monetária	Multa	Total
03/2024	101	23	38.658,08	3.092,55	0,00	0,00	0,00	0,00	0,00	3.092,55
		Total da Guia	38.658,08	3.092,55	0,00	0,00	0,00	0,00	0,00	3.092,55

#### Descrição das categorias:

- 101 - Empregado - Geral - Inclui-se o empregado público da administração direta ou indireta contratado pela CL T
- 102 - Empregado - Auxiliar para por pequeno prestada Lei 11.762/2008
- 103 - Empregado - Aprendiz
- 104 - Empregado - Doméstico
- 105 - Empregado - Contrato a termo firmado nos termos da Lei 9.601/1998
- 106 - Trabalhador - Contrato a termo firmado nos termos da Lei 9.601/1998
- 107 - Empregado - Contrato de trabalho Verde e Amarelo - sem acordo para antecipação mensal da multa rescisória do FGTS
- 108 - Empregado - Contrato de trabalho Verde e Amarelo - com acordo para antecipação mensal da multa rescisória do FGTS
- 109 - Empregado - Contrato de trabalho Intermitente
- 111 - Empregado - Contrato de trabalho Intermitente
- 201 - Trabalhador avulso populacional
- 202 - Trabalhador avulso populacional
- 301 - Servidor público titular de cargo efetivo, magistrado, ministro de Tribunal de Contas, conselheiro de Tribunal de Contas e membro do Ministério Público
- 302 - Servidor público ocupante de cargo excluído em comissão
- 303 - Exercente de mandato eletivo
- 304 - Servidor público indicado para conselho ou órgão deliberativo, na condição de representante do governo, órgão ou entidade da administração pública
- 305 - Servidor público contratado por tempo determinado, sujeito a regime administrativo especial definido em lei própria
- 306 - Militar
- 307 - Militar
- 308 - Consórcio
- 309 - Consórcio
- 310 - Consórcio
- 311 - Consórcio
- 312 - Auxiliar (especial)
- 313 - Auxiliar (especial)
- 314 - Auxiliar (especial)
- 315 - Auxiliar (especial)
- 316 - Auxiliar (especial)
- 317 - Auxiliar (especial)
- 318 - Auxiliar (especial)
- 319 - Auxiliar (especial)
- 320 - Auxiliar (especial)
- 321 - Auxiliar (especial)
- 322 - Auxiliar (especial)
- 323 - Auxiliar (especial)
- 324 - Auxiliar (especial)
- 325 - Auxiliar (especial)
- 326 - Auxiliar (especial)
- 327 - Auxiliar (especial)
- 328 - Auxiliar (especial)
- 329 - Auxiliar (especial)
- 330 - Auxiliar (especial)
- 331 - Auxiliar (especial)
- 332 - Auxiliar (especial)
- 333 - Auxiliar (especial)
- 334 - Auxiliar (especial)
- 335 - Auxiliar (especial)
- 336 - Auxiliar (especial)
- 337 - Auxiliar (especial)
- 338 - Auxiliar (especial)
- 339 - Auxiliar (especial)
- 340 - Auxiliar (especial)
- 341 - Auxiliar (especial)
- 342 - Auxiliar (especial)
- 343 - Auxiliar (especial)
- 344 - Auxiliar (especial)
- 345 - Auxiliar (especial)
- 346 - Auxiliar (especial)
- 347 - Auxiliar (especial)
- 348 - Auxiliar (especial)
- 349 - Auxiliar (especial)
- 350 - Auxiliar (especial)
- 351 - Auxiliar (especial)
- 352 - Auxiliar (especial)
- 353 - Auxiliar (especial)
- 354 - Auxiliar (especial)
- 355 - Auxiliar (especial)
- 356 - Auxiliar (especial)
- 357 - Auxiliar (especial)
- 358 - Auxiliar (especial)
- 359 - Auxiliar (especial)
- 360 - Auxiliar (especial)
- 361 - Auxiliar (especial)
- 362 - Auxiliar (especial)
- 363 - Auxiliar (especial)
- 364 - Auxiliar (especial)
- 365 - Auxiliar (especial)
- 366 - Auxiliar (especial)
- 367 - Auxiliar (especial)
- 368 - Auxiliar (especial)
- 369 - Auxiliar (especial)
- 370 - Auxiliar (especial)
- 371 - Auxiliar (especial)
- 372 - Auxiliar (especial)
- 373 - Auxiliar (especial)
- 374 - Auxiliar (especial)
- 375 - Auxiliar (especial)
- 376 - Auxiliar (especial)
- 377 - Auxiliar (especial)
- 378 - Auxiliar (especial)
- 379 - Auxiliar (especial)
- 380 - Auxiliar (especial)
- 381 - Auxiliar (especial)
- 382 - Auxiliar (especial)
- 383 - Auxiliar (especial)
- 384 - Auxiliar (especial)
- 385 - Auxiliar (especial)
- 386 - Auxiliar (especial)
- 387 - Auxiliar (especial)
- 388 - Auxiliar (especial)
- 389 - Auxiliar (especial)
- 390 - Auxiliar (especial)
- 391 - Auxiliar (especial)
- 392 - Auxiliar (especial)
- 393 - Auxiliar (especial)
- 394 - Auxiliar (especial)
- 395 - Auxiliar (especial)
- 396 - Auxiliar (especial)
- 397 - Auxiliar (especial)
- 398 - Auxiliar (especial)
- 399 - Auxiliar (especial)
- 400 - Auxiliar (especial)
- 401 - Auxiliar (especial)
- 402 - Auxiliar (especial)
- 403 - Auxiliar (especial)
- 404 - Auxiliar (especial)
- 405 - Auxiliar (especial)
- 406 - Auxiliar (especial)
- 407 - Auxiliar (especial)
- 408 - Auxiliar (especial)
- 409 - Auxiliar (especial)
- 410 - Trabalhador estagiário exercido em outro órgão/juiz auxiliar - informação prestada pelo cassatífido eletrônico
- 701 - Contribuinte individual - Autônomo em geral, exceto se enquadrado em uma das demais categorias de contribuinte individual
- 711 - Contribuinte individual - Transportador autônomo de passageiros
- 721 - Contribuinte individual - Transportador autônomo de carga
- 731 - Contribuinte individual - Diretor não empregado, em FGTS
- 741 - Contribuinte individual - Diretor não empregado, em FGTS
- 751 - Contribuinte individual - Empresário, sócio e membro de conselho de administração, ou fiscal
- 761 - Contribuinte individual - Cooperado não empregado, em FGTS
- 771 - Contribuinte individual - Cooperado não empregado, em FGTS
- 781 - Contribuinte individual - Cooperado não empregado, em FGTS
- 791 - Contribuinte individual - Cooperado não empregado, em FGTS
- 801 - Contribuinte individual - Cooperado não empregado, em FGTS
- 811 - Contribuinte individual - Cooperado não empregado, em FGTS
- 821 - Contribuinte individual - Cooperado não empregado, em FGTS
- 831 - Contribuinte individual - Cooperado não empregado, em FGTS
- 841 - Contribuinte individual - Cooperado não empregado, em FGTS
- 851 - Contribuinte individual - Cooperado não empregado, em FGTS
- 861 - Contribuinte individual - Cooperado não empregado, em FGTS
- 871 - Contribuinte individual - Cooperado não empregado, em FGTS
- 881 - Contribuinte individual - Cooperado não empregado, em FGTS
- 891 - Contribuinte individual - Cooperado não empregado, em FGTS
- 901 - Estagiário
- 902 - Estagiário
- 903 - Estagiário
- 904 - Estagiário
- 905 - Estagiário
- 906 - Estagiário



### Detalhe da Guia Emitida

Empregador: 01.733.027 Nome Empregador: SOLLOS CONSTRUTORA LTDA Qtd. Trabalhadores: 23 Origem: Gestão de Guias  
Vencimento da Guia: 19/04/2024 Número da Guia: 0124040903731368-9 Emitida por: 01.733.027/0001-56 - SOLLOS CONSTRUTORA Data Emissão: 09/04/2024 15:40:27 (Brasília)

#### Relação de Estabelecimentos

Comp. Apuração	Estabelecimento	Qtd. Trabalhadores	Base Remuneração Total	FGTS Mensal na Guia	FGTS Rescisório na Guia	Ind. Compensatória na Guia	Juros	Atualiz. Monetária	Multa	Total
03/2024	01.733.027/0001-56	23	38.658,08	3.092,55	0,00	0,00	0,00	0,00	0,00	3.092,55
		Total da Guia	38.658,08	3.092,55	0,00	0,00	0,00	0,00	0,00	3.092,55





## Detalhe da Guia Emitida

Empregador: 01.733.027 Nome Empregador: SOLLOS CONSTRUTORA LTDA Qtd. Trabalhadores: 23 Origem: Gestão de Guias  
Vencimento da Guia: 19/04/2024 Número da Guia: 0124040903731368-9 Emitida por: 01.733.027/0001-56 - SOLLOS CONSTRUTORA Data Emissão: 09/04/2024 15:40:27 (Brasília)

### Relação de Tipos de Valor

Estabelecimento:	01.733.027/0001-56										
Comp. Apuração	Tipo de Valor	Qtd. Trabalhadores	Base Remuneração Total	FGTS Mensal na Guia	FGTS Rescisório na Guia	Ind. Compensatória na Guia	Juros	Atualiz. Monetária	Multa	Total	
03/2024	11 - FGTS mensal	23	38.658,08	3.092,55	0,00	0,00	0,00	0,00	0,00	3.092,55	
	Total da Guia		38.658,08	3.092,55	0,00	0,00	0,00	0,00	0,00	3.092,55	



### Detalhe da Guia Emitida

**Empregador:** 01.733.027 Nome Empregador: SOLLOS CONSTRUTORA LTDA **Qtd. Trabalhadores:** 23 **Origem:** Gestão de Guias  
**Vencimento da Guia:** 19/04/2024 **Número da Guia:** 0124040903731368-9 **Emitida por:** 01.733.027/0001-56 - SOLLOS CONSTRUTORA **Data Emissão:** 09/04/2024 15:40:27 (Brasília)

#### Relação de Tomadores de Serviço

Tomador: 90.017.188667/3		Comp. Apuração	Qtd. Trabalhadores	Base Remuneração Total	FGTS Mensal na Guia	FGTS Rescisório na Guia	Ind. Compensatória na Guia	Juros	Atualiz. Monetária	Multa	Total
	03/2024	3	4.809,59	384,76	0,00	0,00	0,00	0,00	0,00	0,00	384,76
Total do Tomador		90.017.188667/3	4.809,59	384,76	0,00	0,00	0,00	0,00	0,00	0,00	384,76

Tomador: 90.017.58702/72		Comp. Apuração	Qtd. Trabalhadores	Base Remuneração Total	FGTS Mensal na Guia	FGTS Rescisório na Guia	Ind. Compensatória na Guia	Juros	Atualiz. Monetária	Multa	Total
	03/2024	14	22.387,92	1.790,98	0,00	0,00	0,00	0,00	0,00	0,00	1.790,98
Total do Tomador		90.017.58702/72	22.387,92	1.790,98	0,00	0,00	0,00	0,00	0,00	0,00	1.790,98

Tomador: 90.017.58742/78		Comp. Apuração	Qtd. Trabalhadores	Base Remuneração Total	FGTS Mensal na Guia	FGTS Rescisório na Guia	Ind. Compensatória na Guia	Juros	Atualiz. Monetária	Multa	Total
	03/2024	5	9.495,48	759,61	0,00	0,00	0,00	0,00	0,00	0,00	759,61
Total do Tomador		90.017.58742/78	9.495,48	759,61	0,00	0,00	0,00	0,00	0,00	0,00	759,61

Tomador: Sem Tomador		Comp. Apuração	Qtd. Trabalhadores	Base Remuneração Total	FGTS Mensal na Guia	FGTS Rescisório na Guia	Ind. Compensatória na Guia	Juros	Atualiz. Monetária	Multa	Total
	03/2024	1	1.965,09	157,20	0,00	0,00	0,00	0,00	0,00	0,00	157,20
Total do Tomador		Sem Tomador	1.965,09	157,20	0,00	0,00	0,00	0,00	0,00	0,00	157,20
Total da Guia				38.658,08	3.092,55	0,00	0,00	0,00	0,00	0,00	3.092,55





Placas, 08 de maio de 2024.

## RELATÓRIO DE EXECUÇÃO FÍSICA BM 08

CONTRATANTE: Prefeitura Municipal de  
Placas

Nº DO CONTRATO: N° 20220237

**PROJETO:** CONSTRUÇÃO DE ESCOLA COM 06 SALAS DE AULA 127V COM QUADRA  
POLIESPORTIVA

### DESCRIMINAÇÃO DO PROJETO:

A edificação possui fechamentos em alvenaria de tijolo cerâmico e estruturas em concreto (fundações, vigas, lajes e pilares), rebocados com acabamento em pintura acrílica. As fundações serão do tipo superficiais diretas com blocos e vigas baldrame em concreto armado. A cobertura será executada em estrutura de madeira e as telhas a serem utilizadas serão do tipo cerâmica.

LOCALIZAÇÃO:	ENDEREÇO DA OBRA:		ÁREA M <sup>2</sup> :					
PLACAS/PA	Rua 26 com TV. Boa Esperança - CEP: 38138-000		1855,81 m <sup>2</sup>					
FIM DA VIGÊNCIA:	20/08/2024	VALOR DO CONTRATO: R\$3.708.964,02						
BOLETIM DE MEDIÇÃO								
1° BM	R\$ 110.747,34	PAGO	7° BM	R\$ 138.293,11	PAGO	13°BM	-	-
2° BM	R\$ 121.987,98	PAGO	8°BM	R\$ 203.628,21	EM AND.	14°BM	-	-
3° BM	R\$ 114.229,41	PAGO	9°BM	-	-	15°BM	-	-
4° BM	R\$ 124.784,13	PAGO	10° BM	-	-	16°BM	-	-
5° BM	R\$ 114.017,05	PAGO	11°BM	-	-	17°BM	-	-
6° BM	R\$ 196.502,11	PAGO	12°BM	-	-	18°BM	-	-
RESPONSÁVEL:		ENG. ANDRÉ DOUGLAS LOURIDO LIRA - CREA 1512974110PA						
FISCAL DA OBRA:		ENG. VICTÓRIA GUIMARÃES ALEXANDRE - CREA 1516282400 PA						



Placas, 08 de maio de 2024.

# RELATÓRIO DE EXECUÇÃO FÍSICA BM 08

CONTRATANTE: Prefeitura Municipal de  
Placas

Nº DO CONTRATO: Nº 20220237

**PROJETO: CONSTRUÇÃO DE ESCOLA COM 06 SALAS DE AULA 127V COM QUADRA  
POLIESPORTIVA**

## RELATÓRIO FOTOGRÁFICO: BLOCO SERVIÇO



FOTO 01: VISTA DO BLOCO DE SERVIÇO



FOTO 02: VISTA DO BLOCO DE SERVIÇO

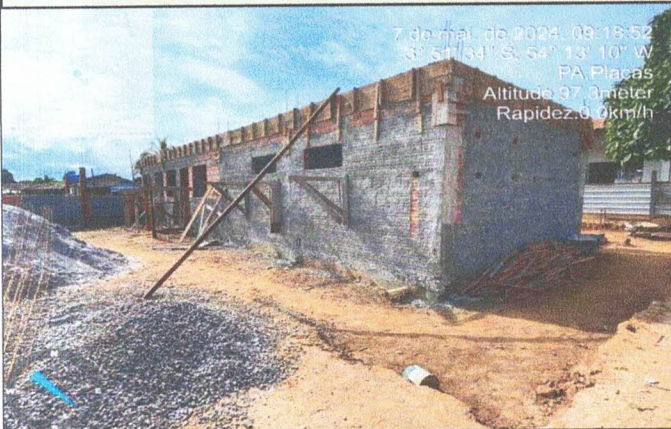

FOTO 03: VISTA DO BLOCO DE SERVIÇO



FOTO 04: VISTA DO BLOCO DE SERVIÇO

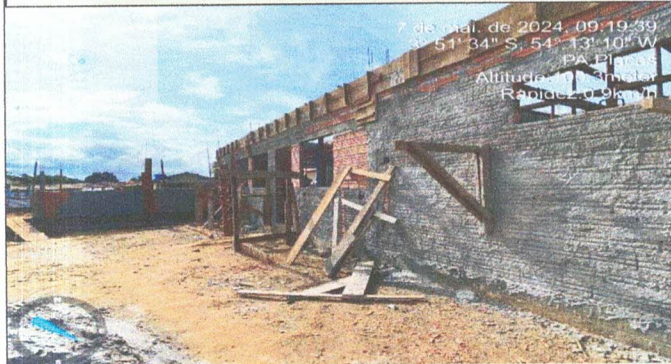

FOTO 05: VISTA DO BLOCO DE SERVIÇO

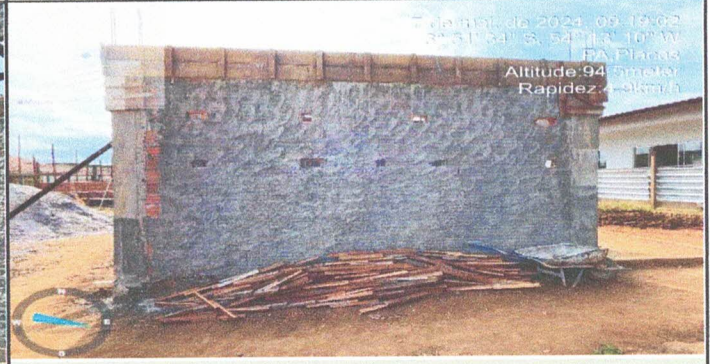

FOTO 06: VISTA DO BLOCO DE SERVIÇO



Placas, 08 de maio de 2024.

# RELATÓRIO DE EXECUÇÃO FÍSICA BM 08

CONTRATANTE: Prefeitura Municipal de  
Placas

Nº DO CONTRATO: Nº 20220237

**PROJETO: CONSTRUÇÃO DE ESCOLA COM 06 SALAS DE AULA 127V COM QUADRA  
POLIESPORTIVA**

## RELATÓRIO FOTOGRÁFICO



FOTO 07: VISTA DO PÁTIO COBERTO



FOTO 08: VISTA DO BLOCO DE SERVIÇO



FOTO 09: VISTA DO PÁTIO COBERTO



FOTO 10: VISTA DO PÁTIO COBERTO

VICTORIA GUIMARAES  
ALEXANDRE:024863052  
03  
Assinado de forma digital por  
VICTORIA GUIMARAES  
ALEXANDRE:02486305203  
Dados: 2024.05.08 10:38:35 -03'00'

VICTÓRIA GUIMARÃES ALEXANDRE  
ENG. CIVIL - FISCAL DE OBRA  
CREA: 1516282400 PA  
PORTARIA Nº: 046/2017

ANDRE DOUGLAS  
LOURIDO  
LIRA:00124068219  
Assinado de forma digital por  
ANDRE DOUGLAS LOURIDO  
LIRA:00124068219  
Dados: 2024.05.08 10:58:17 -03'00'

ANDRÉ DOUGLAS LOURIDO LIRA  
ENG. CIVIL - RESPONSÁVEL PELA EXECUÇÃO  
CREA: 1512974110PA



<b>CNPJ/CPF</b>	01.733.027/0001-56
<b>Nome</b>	SOLLOS CONSTRUTORA LTDA
<b>Período de apuração</b>	03/2024
<b>Declaração Retificadora</b>	Sim
<b>Identificação da apuração de débitos</b>	25228561713 / eSocial 71562712 / Reinf CP

**Totalização dos tributos apurados no período**

Tributos	Débitos Apurados	Saldo a Pagar
<b>Contribuição Previdenciária Segurados</b>	R\$ 3.423,00	R\$ 0,00
<b>Contribuição Previdenciária Patronal</b>	R\$ 9.275,52	R\$ 0,00
<b>Contribuição para Outras Entidades e Fundos</b>	R\$ 2.324,61	R\$ 0,00
<b>IRRF</b>	R\$ 0,00	R\$ 0,00
<b>COFINS</b>	R\$ 0,00	R\$ 0,00
<b>PIS</b>	R\$ 0,00	R\$ 0,00
<b>CSRF</b>	R\$ 0,00	R\$ 0,00
<b>COSIRF</b>	R\$ 0,00	R\$ 0,00
<b>TOTAL</b>	R\$ 15.023,13	R\$ 0,00

O presente Recibo de Entrega da DCTFWeb contém a transcrição da Ficha Resumo da referida declaração, que constitui confissão de dívida, de forma irrevogável, dos tributos declarados. Fica o declarante ciente de que os tributos declarados na DCTFWeb e não pagos serão enviados para inscrição em Dívida Ativa da União, conforme o disposto no parágrafo 2º do artigo 5º do Decreto-Lei nº 2.124, de 13 de junho de 1984, combinado com a Portaria MF nº 118, de 28 de junho de 1984, estando o declarante sujeito ainda a:

- a) Sobre os tributos não pagos ou não recolhidos nos prazos legais incidirão multa e juros de mora, nos termos do art. 61 da Lei nº 9.430, de 27 de dezembro de 1996, combinado com o art. 35 da Lei nº 8.212, de 24 de julho de 1991;
- b) inclusão no Cadastro Informativo de Créditos não Quitados do Setor Público Federal (CADIN), impedindo operações de crédito com recursos públicos, a concessão de incentivos fiscais e financeiros e a celebração de convênios e similares que envolvam desembolso de recursos públicos e respectivos aditamentos (Lei nº 10.522, de 19 de julho de 2002);
- c) encaminhamento ao Ministério Público Federal de Representação Fiscal para Fins Penais nos casos que, em tese, tenha cometido crime contra a ordem tributária ou contra a previdência social, por deixar de recolher, no prazo legal, valor de tributo ou de contribuição social, descontado ou cobrado, na qualidade de sujeito passivo de obrigação e que deveria recolher aos cofres públicos (Lei nº 8.137, de 27 de dezembro de 1990 e Código Penal).

No caso de falta de apresentação ou de apresentação de declaração com incorreções ou omissões, o contribuinte ficará sujeito às multas previstas no artigo 32-A da Lei nº 8.212, de 1991, e no art. 7º da Lei nº 10.426, de 24 de abril de 2002.

Não surtirão efeitos as retificações de informações prestadas na DCTFWeb que pretendam excluir ou reduzir débitos:

- enviados para inscrição em Dívida Ativa da União, sejam eles saldos a pagar ou valores apurados em procedimento de auditoria interna;
- incluídos em parcelamento deferido;
- que tenham sido objeto de declaração de compensação não passível de retificação ou cancelamento.

Também não surtirão efeitos as retificações de débitos de tributos em relação aos quais o sujeito passivo tenha sido objeto de procedimento fiscal e/ou nos casos em que a apresentação da declaração ocorra após o prazo decadencial.

**Dados do Representante da Pessoa Jurídica**

<b>Nome</b>	FIRMINO LIMA DE LIRA
<b>CPF</b>	686.248.912-72
<b>Telefone</b>	-

**Recibo de Entrega da DCTFWeb**

<b>DCTFWeb recebida via Internet pelo Agente Receptor SERPRO em</b>	13/04/2024 12:14:38
<b>Nº do recibo de entrega</b>	0000050000223231037
<b>DCTFWeb transmitida com assinatura de certificado digital por</b>	01.733.027/0001-56





Conselho Regional de Engenharia e Agronomia do Pará

CERTIFICAMOS que o profissional mencionado encontra-se registrado neste Conselho, nos termos da Lei 5.194/66, de 24/12/1966, conforme os dados acima. CERTIFICAMOS, ainda, face o estabelecimento nos artigos 68 e 69 da referida Lei, que o interessado não se encontra em débito com o CREA-PA.

Interessado(a)

Profissional: ANDRE DOUGLAS LOURIDO LIRA

Registro: 1512974110

CPF: 001.\*\*\*.\*\*\*-19

Endereço: \*\*\*\*\*

Tipo de Registro: Registro Definitivo de Profissional (DIPLOMADO NO PAÍS)

Data de registro: 27/02/2014

Título(s)

GRADUAÇÃO

ENGENHEIRO CIVIL

Atribuição: RES 218/73 CONFEA ART 07 E 25

Data de Formação: 13/02/2014

Descrição

CERTIDÃO DE REGISTRO E QUITAÇÃO PESSOA FÍSICA

Informações / Notas

- A falsificação deste documento constitui-se em crime previsto no Código Penal Brasileiro, sujeitando o(a) autor(a) à respectiva ação penal.
- CERTIFICAMOS que caso ocorra(m) alteração(ões) no(s) elemento(s) contido(s) neste documento, esta Certidão perderá a sua validade para todos os efeitos.
- Esta certidão perderá a validade, caso ocorra qualquer alteração posterior dos elementos cadastrais nela contidos.
- Válido em todo território nacional.

Última Anuidade Paga

Ano: 2024 (1/1)

Autos de Infração

Nada consta

Responsabilidades Técnicas

Empresa: OPÇÕES ENGENHARIA E SERVIÇOS LTDA

Registro: 0000143049

CNPJ: 22.527.418/0001-94

Data Início: 25/11/2015

Data Fim: Indefinido

Data Fim de Contrato: Indefinido

Tipo de Responsabilidade: RESPONSABILIDADE TÉCNICA

Empresa: SOLLOS CONSTRUTORA LTDA

Registro: 0000005052

CNPJ: 01.733.027/0001-56

Data Início: 18/03/2022

Data Fim: Indefinido

Data Fim de Contrato: Indefinido

Tipo de Responsabilidade: RESPONSABILIDADE TÉCNICA

Empresa: CONSTRULIRA ENGENHARIA LTDA

Registro: 0001644149

CNPJ: 02.981.385/0001-40

Data Início: 02/01/2024

Data Fim: Indefinido

Data Fim de Contrato: Indefinido

Tipo de Responsabilidade: RESPONSABILIDADE TÉCNICA





PODER JUDICIÁRIO  
JUSTIÇA DO TRABALHO

## **CERTIDÃO NEGATIVA DE DÉBITOS TRABALHISTAS**

Nome: SOLLOS CONSTRUTORA LTDA (MATRIZ E FILIAIS)

CNPJ: 01.733.027/0001-56

Certidão nº: 16057225/2024

Expedição: 08/03/2024, às 15:32:38

Validade: 04/09/2024 - 180 (cento e oitenta) dias, contados da data de sua expedição.

Certifica-se que **SOLLOS CONSTRUTORA LTDA (MATRIZ E FILIAIS)**, inscrito(a) no CNPJ sob o nº **01.733.027/0001-56**, **NÃO CONSTA** como inadimplente no Banco Nacional de Devedores Trabalhistas.

Certidão emitida com base nos arts. 642-A e 883-A da Consolidação das Leis do Trabalho, acrescentados pelas Leis ns.º 12.440/2011 e 13.467/2017, e no Ato 01/2022 da CGJT, de 21 de janeiro de 2022. Os dados constantes desta Certidão são de responsabilidade dos Tribunais do Trabalho.

No caso de pessoa jurídica, a Certidão atesta a empresa em relação a todos os seus estabelecimentos, agências ou filiais.

A aceitação desta certidão condiciona-se à verificação de sua autenticidade no portal do Tribunal Superior do Trabalho na Internet (<http://www.tst.jus.br>).

Certidão emitida gratuitamente.

### **INFORMAÇÃO IMPORTANTE**

Do Banco Nacional de Devedores Trabalhistas constam os dados necessários à identificação das pessoas naturais e jurídicas inadimplentes perante a Justiça do Trabalho quanto às obrigações estabelecidas em sentença condenatória transitada em julgado ou em acordos judiciais trabalhistas, inclusive no concernente aos recolhimentos previdenciários, a honorários, a custas, a emolumentos ou a recolhimentos determinados em lei; ou decorrentes de execução de acordos firmados perante o Ministério Público do Trabalho, Comissão de Conciliação Prévia ou demais títulos que, por disposição legal, contiver força executiva.